

Grundriss Erdgeschoss

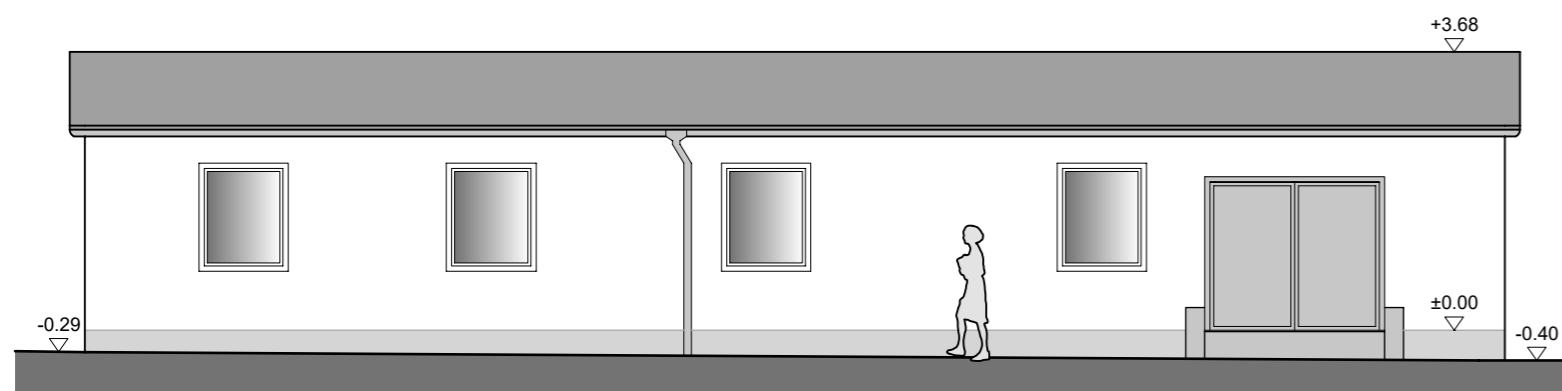

Ansicht Nord-Ost

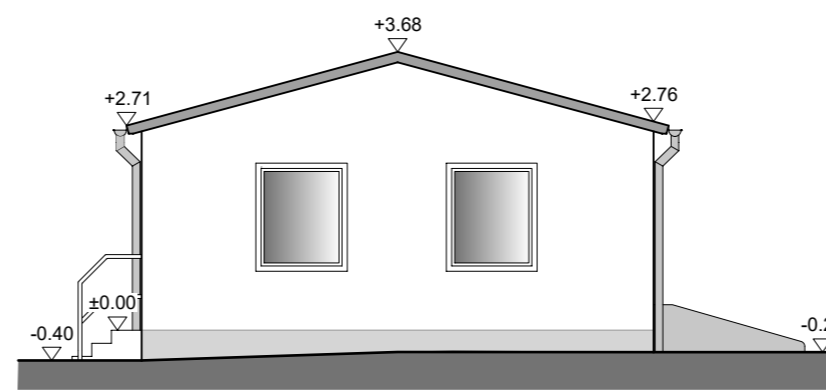

Ansicht Süd-Ost

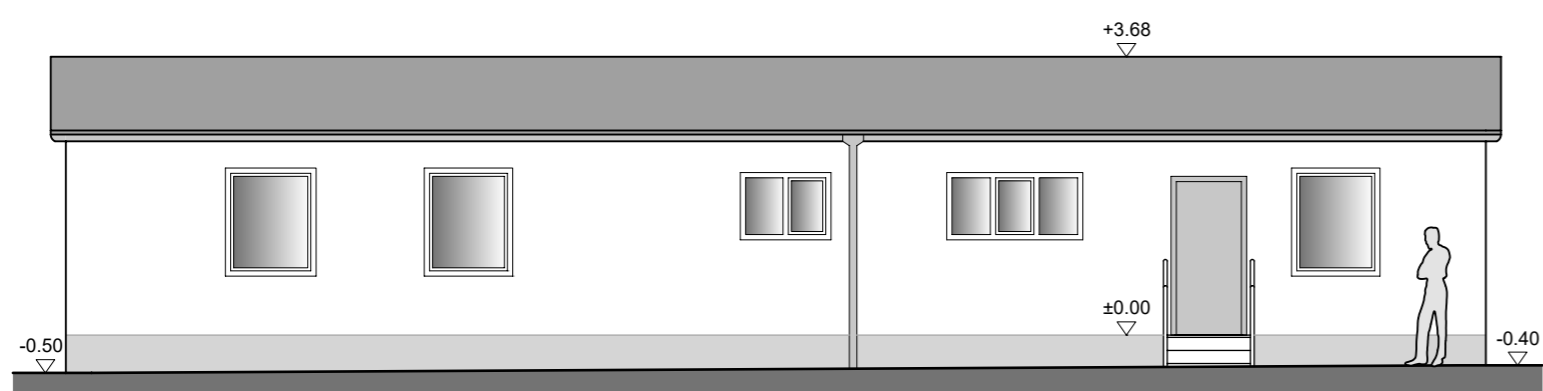

Ansicht Süd-West

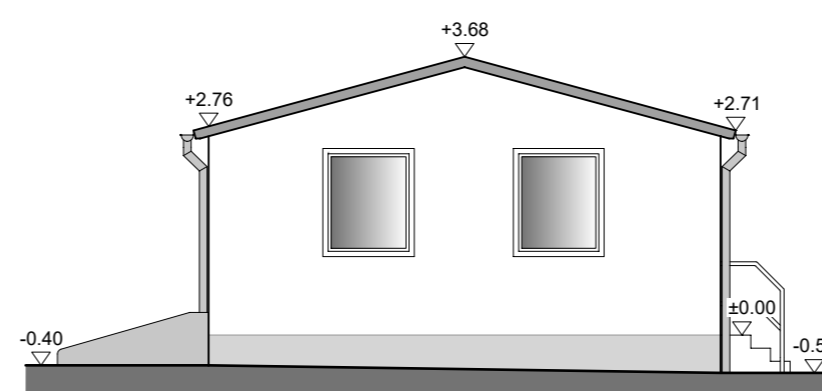



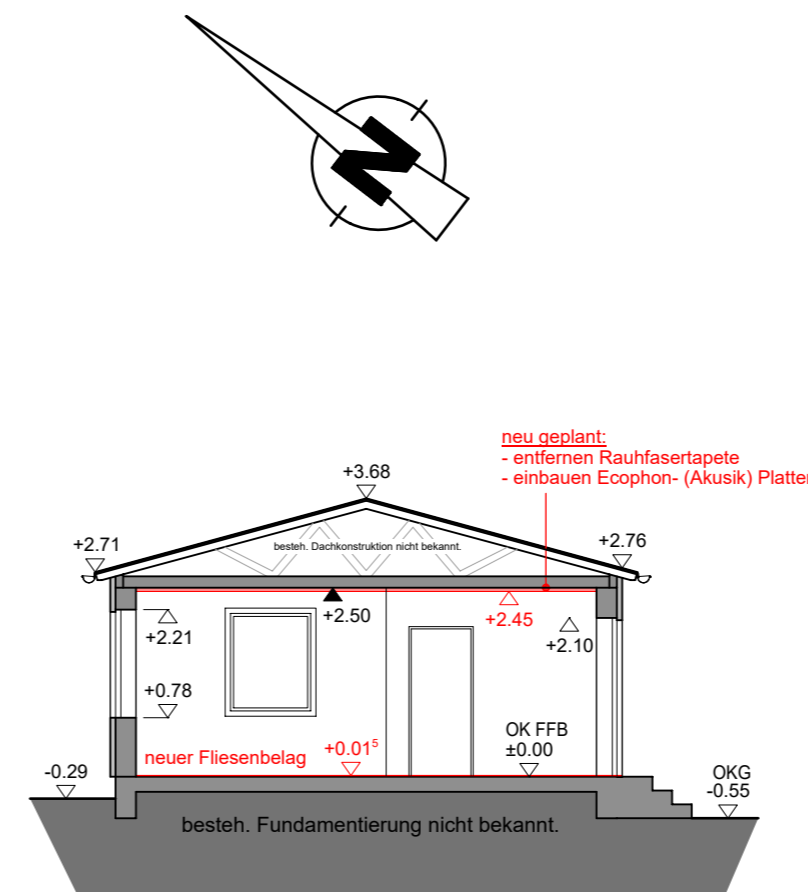

Ansicht Nord-West



Schnitt A-A

LEGENDE

-  besteh. Bauteile
-  besteh. WDVS
-  abzubrechende Bauteile
-  neue Bauteile

ENTWURFSPLAN

BAUVORHABEN: **TEILSANIERUNG GTA-GEBÄUDE AN DER DR. EBERLE MITTELSCHULE ZUM KIRSCHBERG 10, 01683 NOSSEN**
FLURSTÜCKSNUMMER 598/5

BAUHERR: STADT NOSSEN
MARKT 31
81683 NOSSEN

NACHBARN: Flur-Nr. 598/8
Flur-Nr. 598/4
Flur-Nr. 598/6
Flur-Nr. 599/4
Flur-Nr. 599/3
Flur-Nr. 501/2
Flur-Nr. 603
Flur-Nr. 597

ENTWURFS-VERFASSER:  **ARNOLD CONSULT AG**
Beratende Ingenieure und Architekten
Heinrich-Heine-Straße 26, 01662 Meißen
Tel.: +49 (0) 3521 7594-0, Fax: +49 (0) 3521 7594-94
E-Mail: meissen@arnold-consult.de

PLANINHALT: **Grundriss EG, Schnitt A-A und Ansichten**
M 1 : 100

DATUM: Meißen, den 25.08.2023