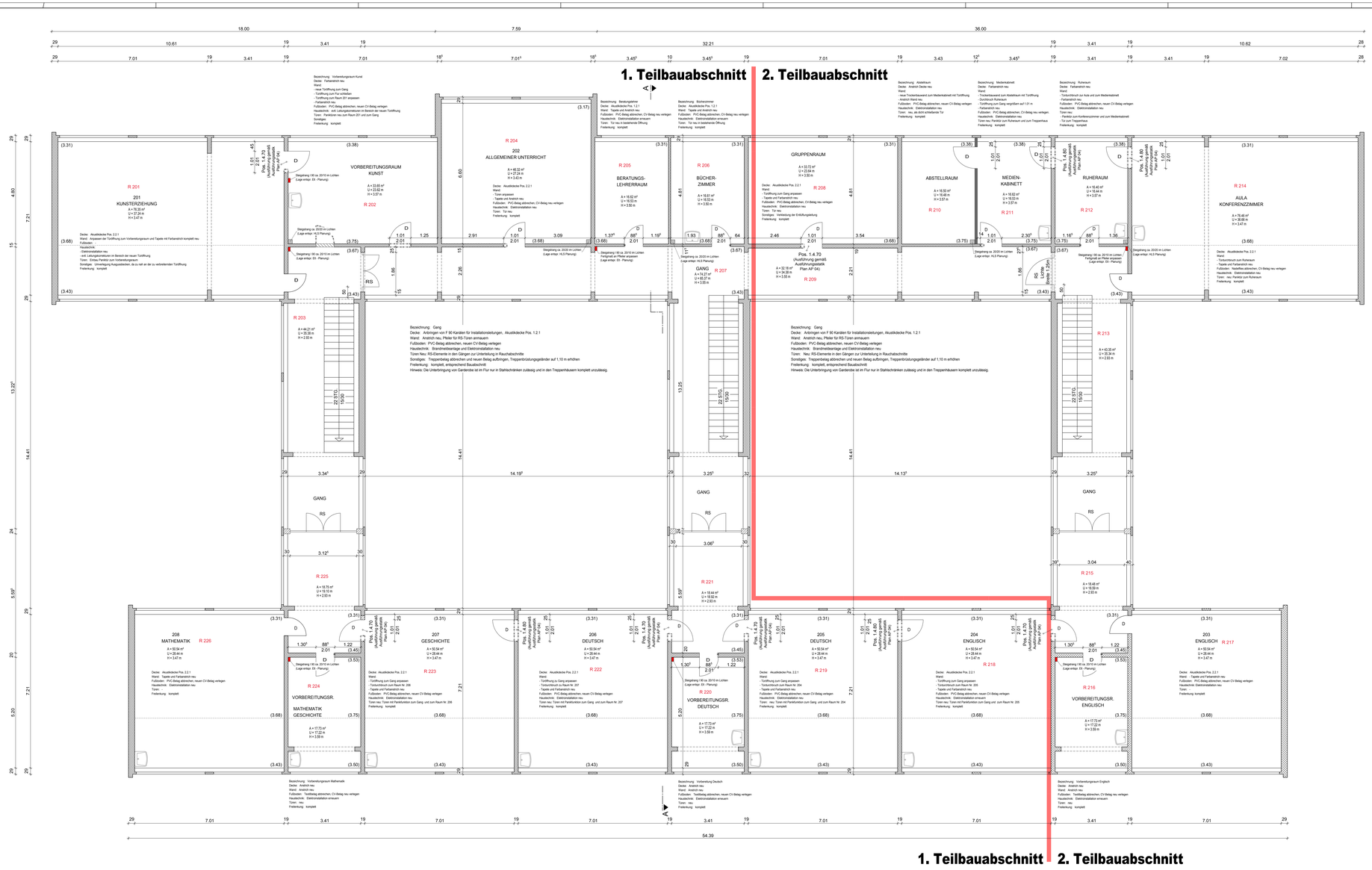

LEGENDE:

- bestehende Bauteile
- abzubrechende Bauteile
- neu einzubauendes Mauerwerk
- neu einzubauende Trockenbauwände

BAUARTENBEZEICHNUNGEN

D: DICHTSCHLÄSSIGE

DS: DICHT- UND SELBSTSCHLÄSSIGE

RS: RAUCHDICHT UND SELBSTSCHLÄSSIGE

T30 RS: T30 RAUCHDICHT UND SELBSTSCHLÄSSIGE

Hinweis

Der Auftragnehmer hat die Ausführungsunterlagen soweit es zur ordnungsmäßigen Vertragserfüllung gehört, auf etwaige Unstimmigkeiten zu überprüfen und dem Auftraggeber auf entdeckte oder vermutete Mängel hinzuweisen.

Hat der Auftragnehmer Bedenken gegen die vorgesehene Art der Ausführung, so hat er sie dem Auftraggeber unverzüglich spätestens vor Beginn der Arbeiten schriftlich mitzuteilen.

Alle auftretenden Fragen sind vorher mit dem Architekten bzw. mit der Bauleitung zu besprechen.

BRH und Sturzhöhen beziehen sich auf OK Fertigfußboden!

Türhöhen beziehen sich auf OK Fertigfußboden.

Stahlträger, Stahlstützen usw. sind nach Ausführungsstatik einzubauen.

Stahlträger und Stahlstützen sind brandschutztechnisch zu verkleiden!

Alle Maße sind vor Ort zu nehmen.-

	DATUM	ERGÄNZUNGEN / ÄNDERUNGEN	NAME
B	06.11.2008	Raumbuch	ak
A	09.07.2008	Ausführungsplanung	ak
0	23.06.2008	Vorabzug Ausführungsplanung	ak

Planinhalt:	Maßstab:	Projektnummer: 2.07.624	Index
GRUNDRISS 2. OBERGESCHOSS	1 : 50	Plannummer: WP 04	B

Bauvorhaben:

BRANDSCHUTZERTÜCHTIGUNG
DER DR.- EBERLE- MITTELSCHULE NOSSEN
GRUNAER WEG 8B
01683 NOSSEN

Bauherr:

STADTVERWALTUNG NOSSEN
MARKT 31
01683 NOSSEN

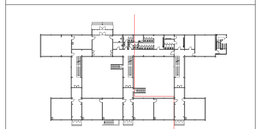

Architekturplanung, Bauüberwachung:

ARNOLD CONSULT AG
Beratende Ingenieure und Architekten

Heinrich-Heine-Straße 26, 01662 Meißen
Tel. 03521/7594-0, Fax 7594-94
E-Mail: meissen@arnold-consult.de

Planinhalt:

GRUNDRISS 2. OBERGESCHOSS

Maßstab: 1 : 50

Prüfvermerk:

Plan erstellt:		ausgeführt:		geprüft:		Index:
Name:	Datum:	Name:	Datum:	Name:	Datum:	
ak	23.06.2008	Pfendt	23.06.2008	Pfendt	23.06.2008	B
ak	09.07.2008	Pfendt	09.07.2008	Pfendt	09.07.2008	
ak	06.11.2008	Pfendt	06.11.2008	Pfendt	06.11.2008	

Projektnummer: 2.07.624

Plannummer: WP 04

H/B = 829.7 / 1684.7 (1.41m²)