

Fassadeschindeln, Rauten, Zinkblech Farbton, Bronze

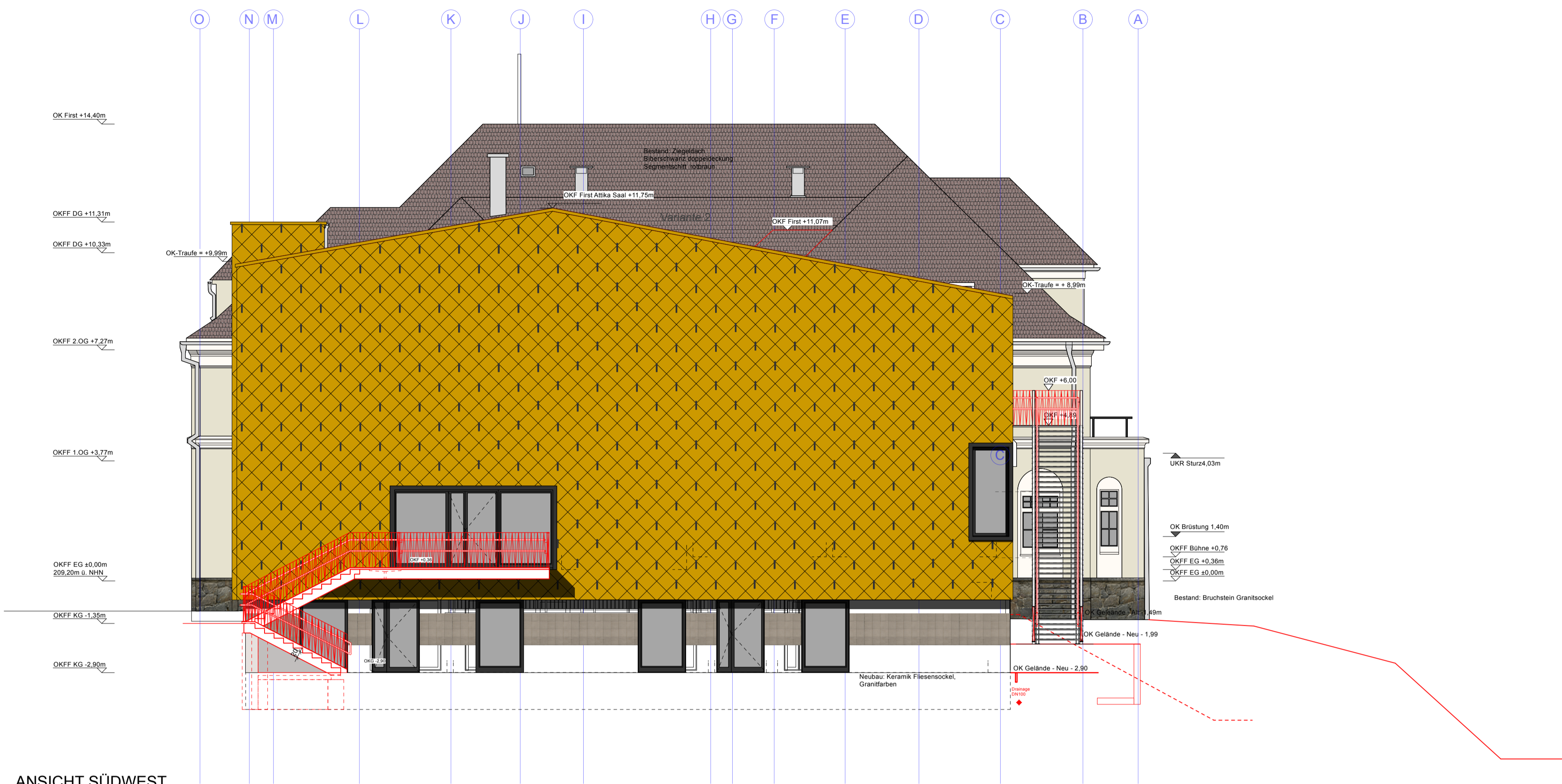

ANSICHT SÜDWEST



ANSICHT NORDOST

Index	Änderung/Ergänzung	Datum	Name
AE06	Anpassung Eingangstreppe	06.01.25	TB
AE05	Korrektur Brandwand Achse C, Anpassung Öffnungen und Außentreppe	26.01.24	SM/TB
AE04	Ergänzung Schneehaken, Korrektur Lüftungsöffnungen	03.01.23	SM/TB
AE03	Anpassung Attika, Korrektur Öffnungen	06.12.23	SM
AE02	Überarbeitung Bauakustik, Verwaltungsräume, Hausmeister, Lüftung, Treppen	27.09.23	TB
AE01	Arbeitsstand Ausführungsplanung	26.07.23	TB

LAGE-HÖHENSYSTEM	
NHN im DHHN2016: 209,20 m	
LIEGENSCHAFT/OBJEKT	LIEGENSCHAFTSNUMMER
Tzschirnerstraße 14a - Gebäude	L0005
Tzschirnerstraße 14a	OBJEKTNUMMER
02625 Bautzen	G01-1-G01-2-G01-3
MASNAHME	MASNAHMENUMMER
Sanierung und Erweiterung	I23-114
Kreismusikschule Bautzen	KOSTENGRUPPE
	300
PLANINHALT	TEILPLAN
Ansicht	CODIERUNG PLANINHALT
Südwest + Nordost	AN SWNO
	MASSTAB
	1:100
	FORMAT
	A1
STAND DER PLANUNG	INDEX
Ausführungsplanung	AE06
FACHPLANER	BEARBEITET/GEZEICHNET
J.Kilank	J.Kilank
Louisenstraße 9	PLANDATUM
01099 Dresden	01.12.2023
BAUHERR	UNTERSCHRIFT
Landratsamt Bautzen	ZUR BAUAUSFÜHRUNG FREIGEgeben
Gebäude- und Liegenschaftsamt	GEPRÜFT NACH DOKUMENTATIONSRICHTLINIE LANDRATSAMT BAUTZEN
Bahnhofstraße 9	
02625 Bautzen	
Tel.: 03591 5251-23001	DATUM
Fax: 03591 5250-23001	NAME/UNTERSCHRIFT
	BEARBEITER HOCHBAU/LIEGENSCHAFTEN
	DATUM
	NAME/UNTERSCHRIFT
	BEARBEITER CAD
NAME DES LAYOUTS: M100	
DATEINAME: I23-114.L0005.G01-1-G01-2-G01-3.SWNO.A.H300.AN.AE06	