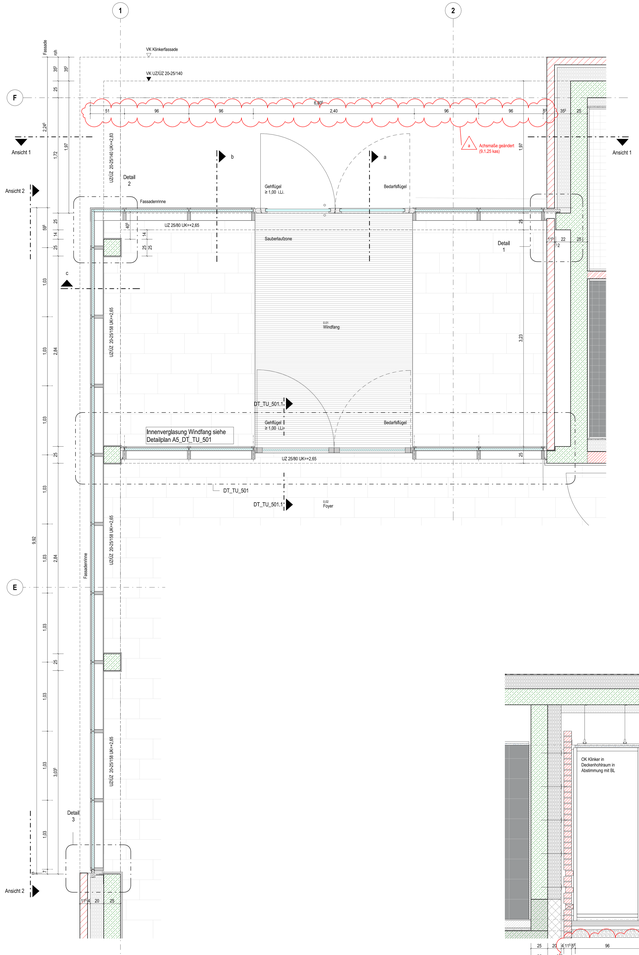

Grundriss
M. 1 : 20

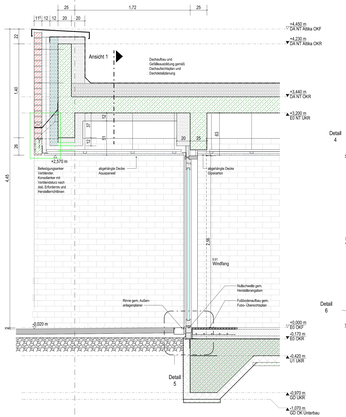

Schnitt a-a
M. 1 : 20

Schnitt b-b
M. 1 : 20

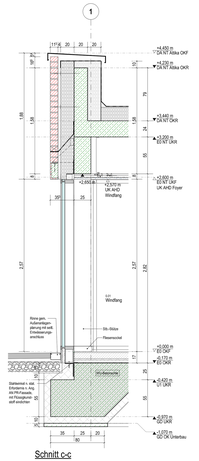

Schnitt c-c
M. 1 : 20

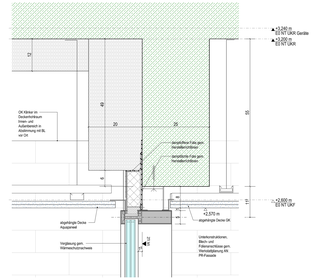

Detail 4
M. 1 : 5

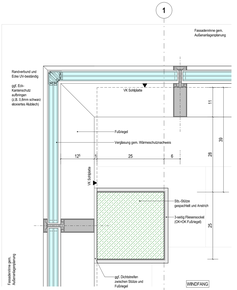

Detail 2
M. 1 : 5

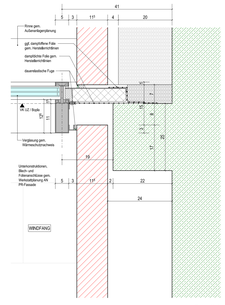

Detail 1
M. 1 : 5

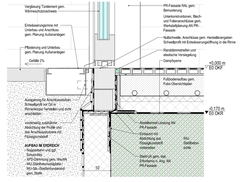

Detail 5
M. 1 : 5

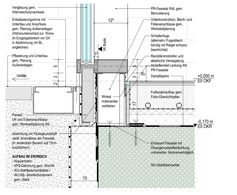

Detail 6
M. 1 : 5

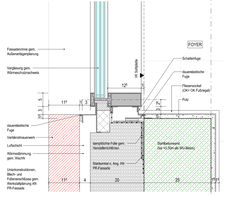

Detail 3
M. 1 : 5

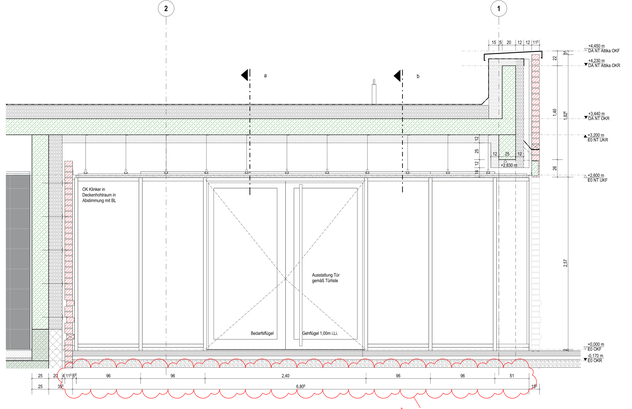

Ansicht 1
M. 1 : 20

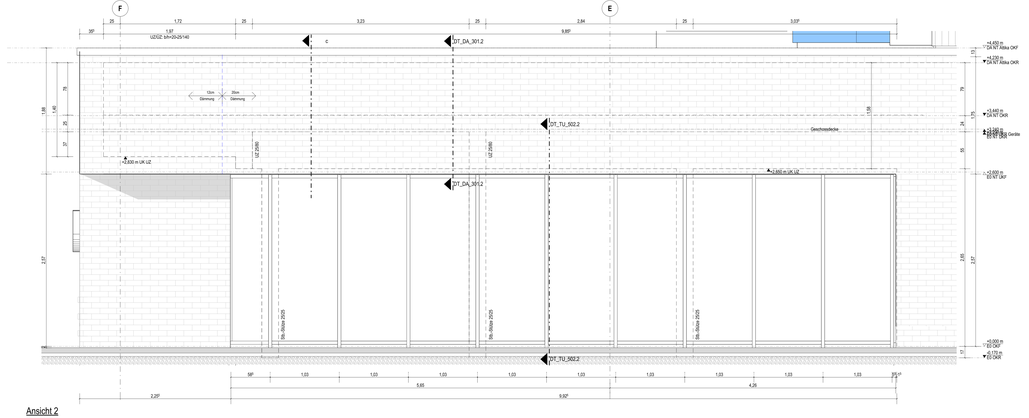

Ansicht 2
M. 1 : 20

Legende

Bauteile	Neuwerk/ Verändertes	GDF	Geländeoberkante
	Bestehen/ Fortgesetzt	FBF	Fertigbrüstungsoberkante
	Demolierung weich	DF	Deckfuge
	Demolierung hart	UZ	Überzug
	Trockenbau	UZ	Unterzug
	Abdichtung		
Allgemein	FG Fugengleichlinich	RO	Rollladen
	RK Raumkuch	MA	Markise
	Ü Türe	SW	Sonnenschutzfolie
	OL Oberlicht	WK	Wandkacheln
	SBK Schallschutzklebeer		Bewegungsfähige Anbindung (1.Bn x 1.Sn)
	Bodenanschlag		
	Detail Nr / Plan Nr		Metzerstrich
	Wärmebrücke!		Anderungen
Höhen-Angaben	Oberkante Fertig	UKF	Unterkante Fertig
	Oberkante Rohr	UKR	Unterkante Rohr
	OK Fertigdecken	HF	Horizont
	Unterkante Fertigdecke	TP	Treppenpt
	OKF bis OK Rohdeckung	LK	Lichte Raum Höhe (OKF bis UKF)
	OKF bis OK Fertigdeckung	LH	Ave. Raum Höhe (OKF bis OKR)
Brandschutz	Rauch-Kauchverlement	RWA	Rauch-Wärme-Abzugsanlage
	Rand-Kauchabdichtg	RS	Rauchschutzt/gt
	Bedeit in Brauf einer Brandwand	TWT30	Brandschutztüren
	Brandwand	DS	Dicht- und selbstschließende Tür
	nichtverbrennbarer (Brandsicher)	D	Dichtschließende Tür
		FT	Feuerschutzter

Hinweise zur Ausführung:
Alle Maße sind am Bau zu prüfen! Vor der Bauausführung sind Unstimmigkeiten mit dem Planverfasser zu klären! Für die Einhaltung der Maßnahmen zur Sicherheit und Gesundheitsschutz sowie der Unfallverhütung ist allein die Bauleitung verantwortlich! Auch sind aus den Einzelplänen zu entnehmen! Installations- und Schlitzbedarfe sind vor Ausführungsbeginn zu erfassen!

Index	Änderungsbeschreibung	Datum	Gezeichnet
a	DT_FE_201 Änd. gem. Wolkan	kas	31.01.2025
0	BAUFREIGABE	kas	30.11.2024
V1	Aktualisierung Dämmstärke Außenbereich	kas	18.04.2024

Plan Nr. | Index
232011_A5_DT_FE_201_ a

OK FF = ±0.00 m = +38.00m ü. NHN

Projekt
Neubau Dreifachturnhalle Gronau
Marschallstraße 70
48599 Gronau (Westf.)

Projekt-Nr.
232011

Bauherr
Wittekindshof - Diakonische Stiftung
Zur Kirche 2
32549 Bad Oeynhausen

Diakonische Stiftung Wittekindshof
Barrierefreiheit gestalten

Telefon 05734 51 51 | E-Mail: info@wittekindshof.de

Planverfasser

Status | Inhalt
Ausführungsplanung Architektur
Fassade Foyer und Windfang

Dateiname
232011_A5_DT_FE_201_ a

gez.| Datum: kas | 30.10.2024
gepr.| Datum: ab | 30.10.2024

Maßstab | Format
1:20 | 1 : 16810 x 841

gef. 1. 1.