

Grundriss
M. 1 : 20

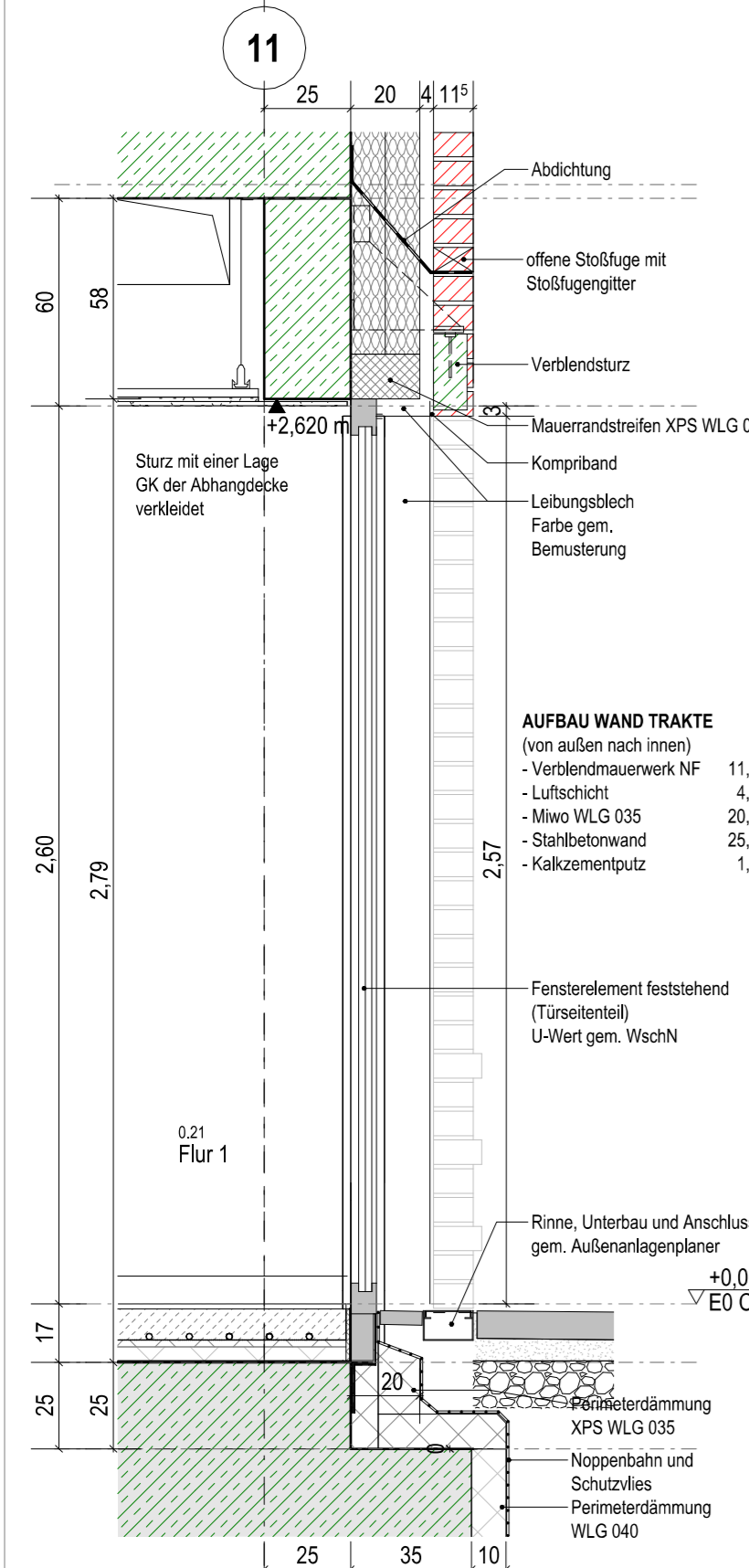

Schnitt a-a
M. 1 : 20

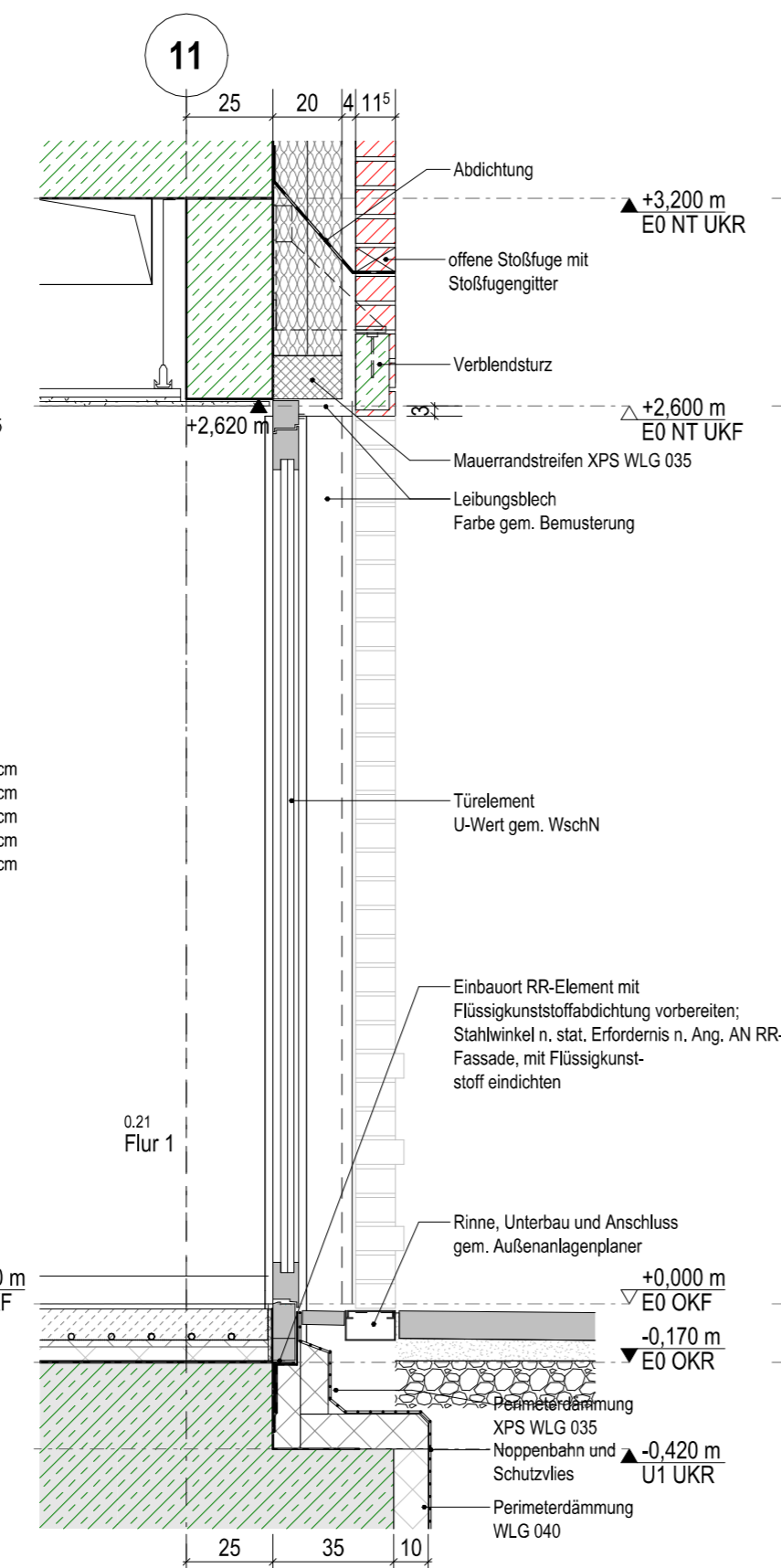

Schnitt b-b
M. 1 : 20

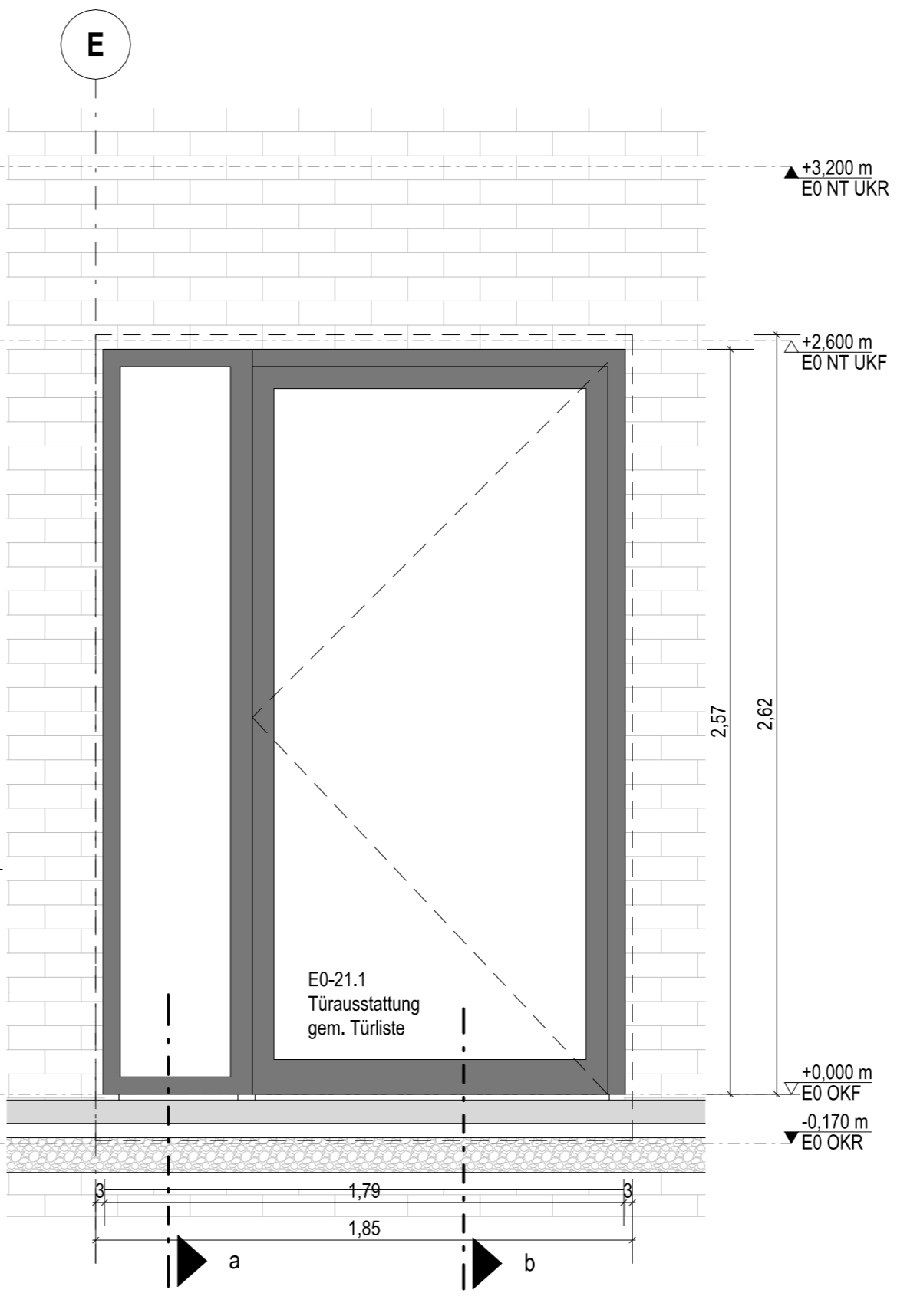

Ansicht
M. 1 : 20

a	RR-Außentüren Änd. gem. Wolken	kas	22.11.2024
0	BAUFREIGABE	kas	30.11.2024
V2	Planstand LV Rohbau	kas	03.07.2024
V1	Planausgabe Vorabzugsstand	kas	25.06.2024
Index	Ergänzungen Änderung	Gez. Gepr.	Datum

Plan Nr. | Index
232011_A5_DT_FE_203_a

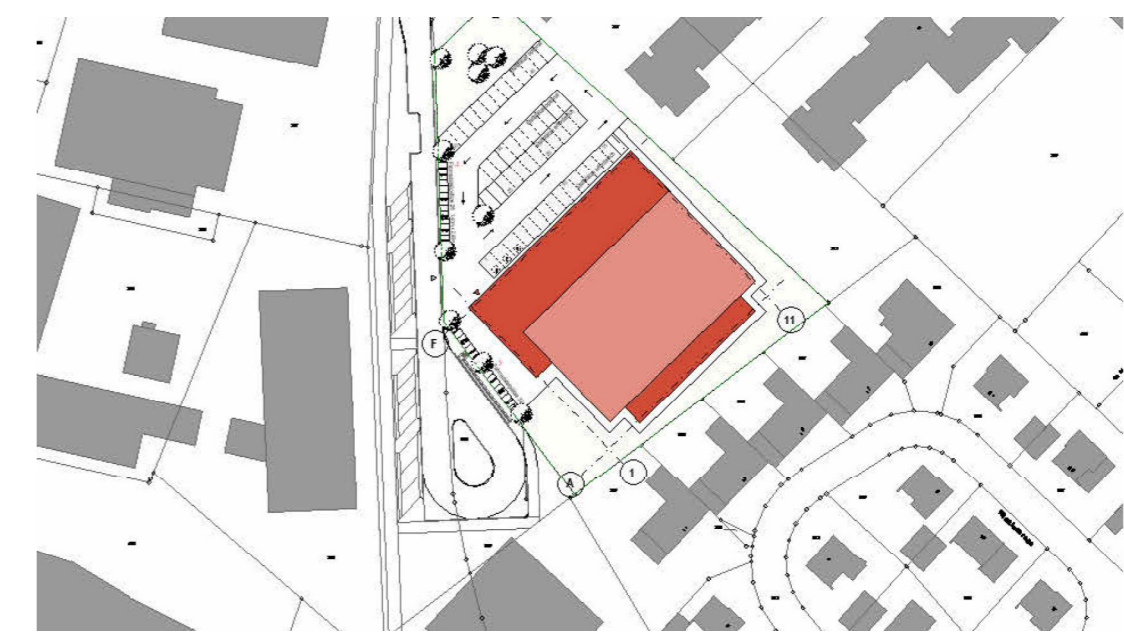

OK FF = ±0.00 m = +38,00m ü. NHN

Projekt
Neubau Dreifachturnhalle Gronau
Marschallstraße 70
48599 Gronau (Westf.)

Projekt Nr.
232011

Bauherr
Wittekindschhof - Diakonische Stiftung
Zur Kirche 2
32549 Bad Oeynhausen



Telefon 05734 61 0 | E-Mail: info@wittekindschhof.de

Planverfasser

Status | Inhalt
Ausführungsplanung
RR-Außentür Flur 1

Architektur

Dateiname
232011_A5_DT_FE_203_a

gez. | Datum
gepr. | Datum

kas | 30.10.2024
sb | 30.10.2024

Maßstab | Plan-Gr.
1 : 20 | 594 x 420

