

Grundriss Türöffnung

M. 1 : 20

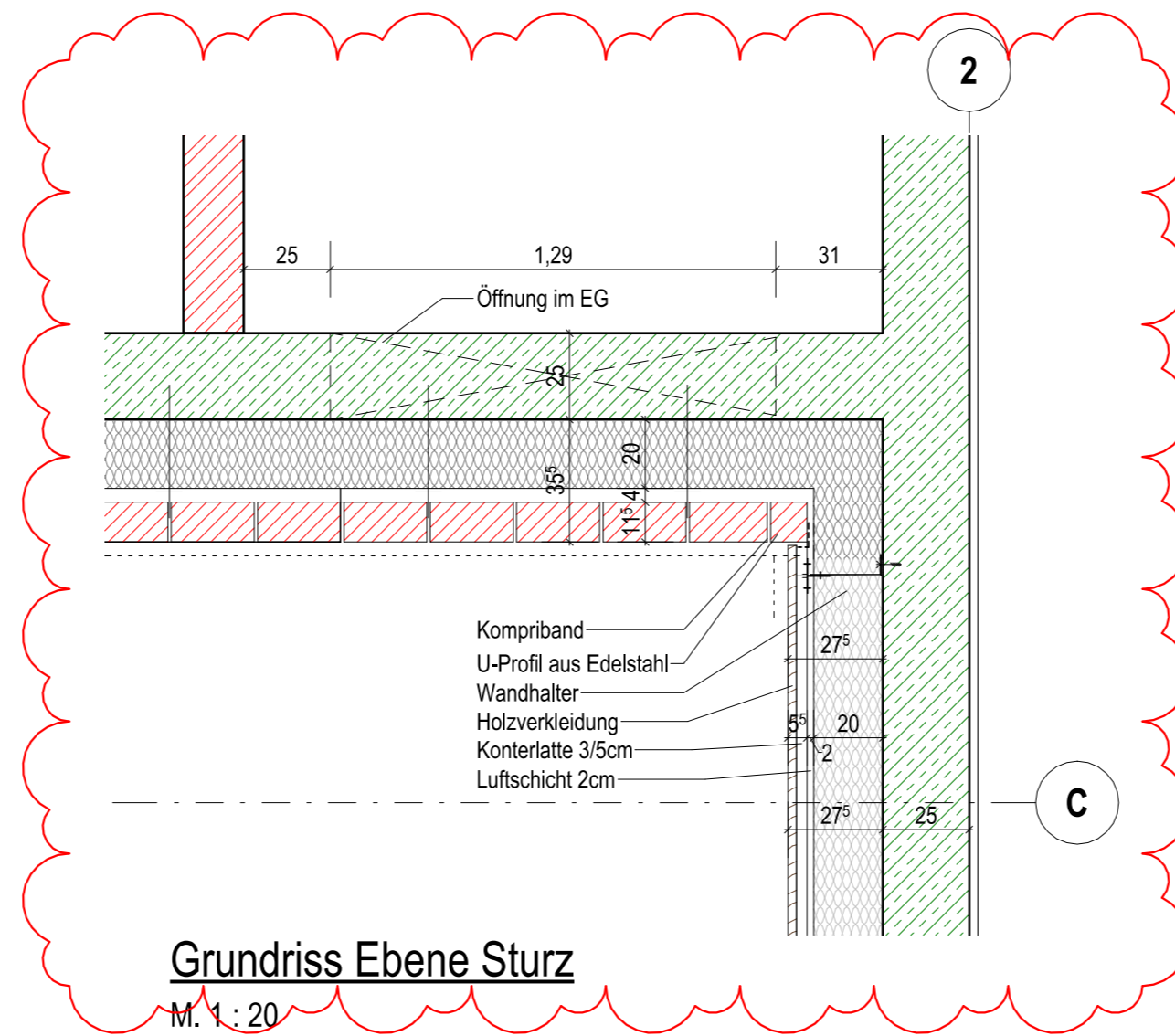

Grundriss Ebene Sturz

M. 1 : 20

b	FE_202 Änderungen gem. Wolken	fe/kas	31.01.2025
a	RR-Außentüren Änd. gem. Wolken	kas	22.11.2024
0	BAUFREIGABE	kas	30.11.2024
V2	Planstand LV Rohbau	kas	03.07.2024
V1	Planausgabe Vorabzugsstand	kas	25.06.2024
Index	Ergänzungen Änderung	Gez. Gepr.	Datum

Plan Nr. | Index
232011_A5_DT_FE_202_b



OK FF = ±0.00 m = +38,00m ü. NHN

Projekt
Neubau Dreifachturnhalle Gronau
Marschallstraße 70
48599 Gronau (Westf.)

Projekt Nr.
232011

Bauherr
Wittekindschhof - Diakonische Stiftung
Zur Kirche 2
32549 Bad Oeynhausen



Telefon 05734 61 0 | E-Mail: info@wittekindschhof.de

Planverfasser

Status | Inhalt
Ausführungsplanung
RR-Aussentür Flur 3

Architektur

Dateiname
232011_A5_DT_FE_202_b

gez. | Datum
gepr. | Datum

kas | 30.10.2024
sb | 30.10.2024

Maßstab | Plan-Gr.
1 : 20 | 594 x 420

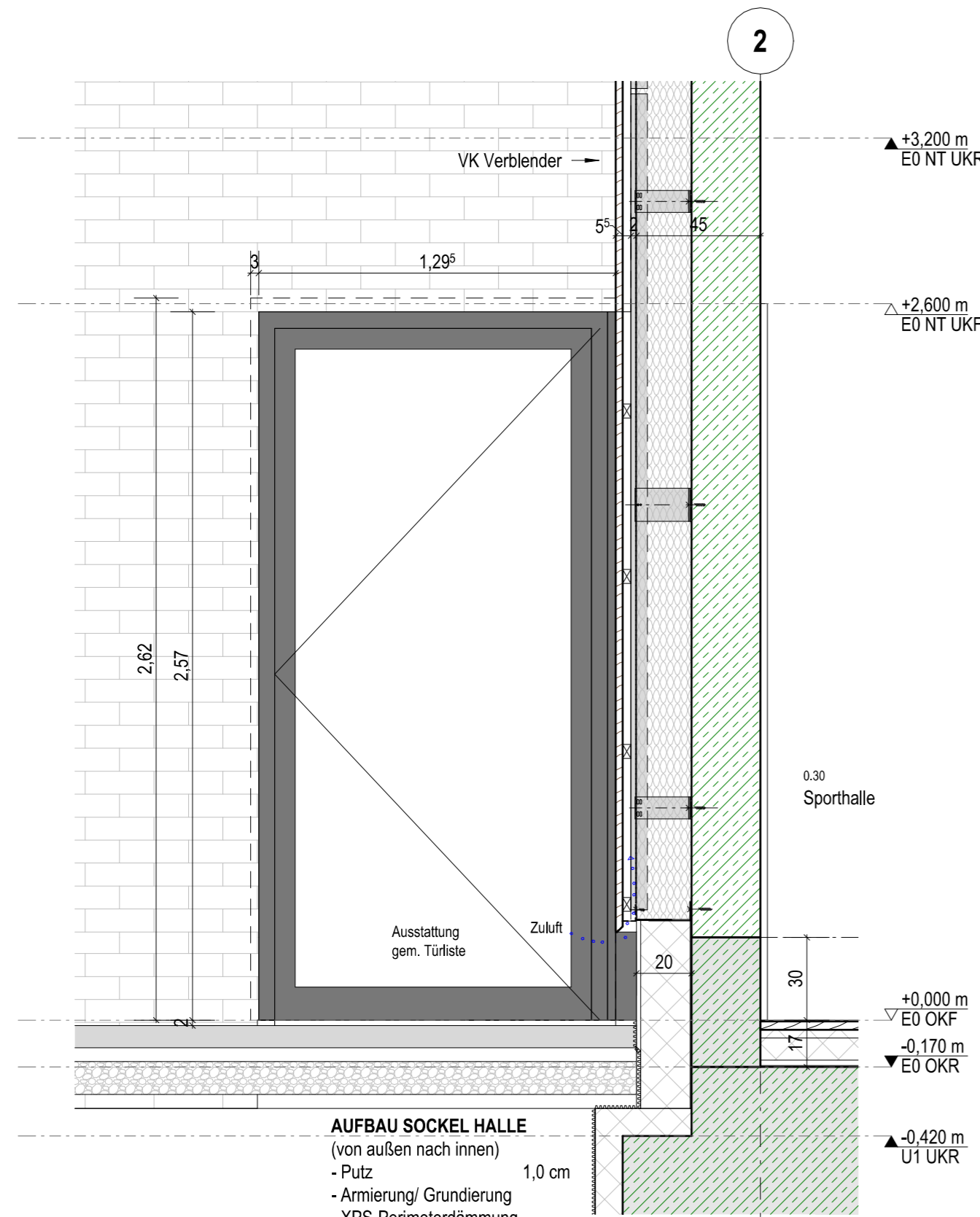

Ansicht

M. 1 : 20

- AUFBAU SOCKEL HALLE**
(von außen nach innen)
- Putz 1,0 cm
 - Armierung/ Grundierung
 - XPS-Perimeterdämmung WLG 035 20,0 cm
 - bituminöse Abdichtung
 - Stahlbetonwand 25,0 cm

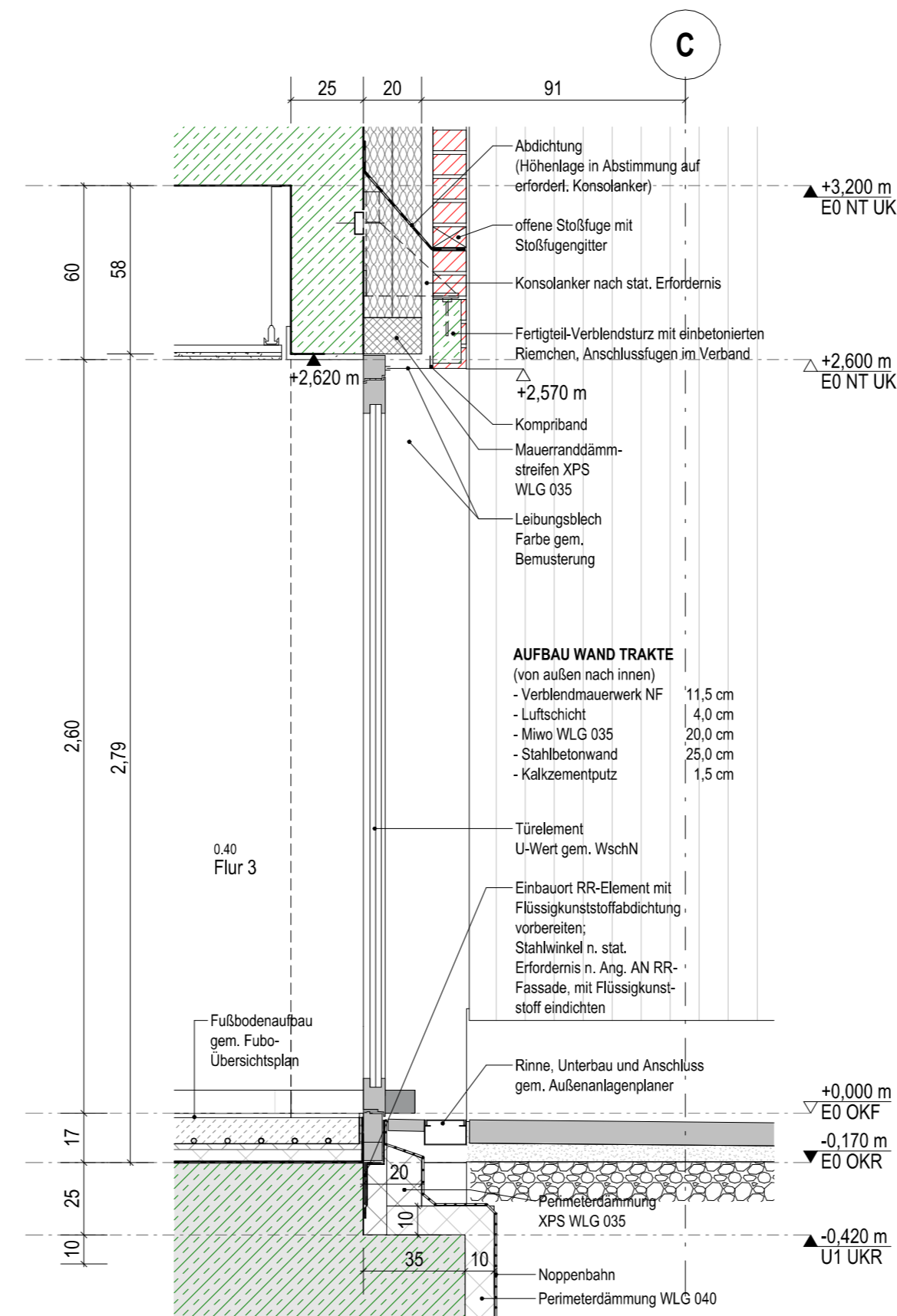

Schnitt a-a

M. 1 : 20

- AUFBAU WAND TRAKTE**
(von außen nach innen)
- Verblendmauerwerk NF 11,5 cm
 - Luftschicht 4,0 cm
 - Miwo WLG 035 20,0 cm
 - Stahlbetonwand 25,0 cm
 - Kalkzementputz 1,5 cm