

Detailbuch - Inhalt

Blatt	Überschrift	Detailnummern:
Blatt 1 - 2	Fußbodenaufbauten Regeldetails Erd-, Ober- u. Dachgeschoss	-
Blatt 3	Dachaufbauten Regeldetails	-
Blatt 4 - 5	Wandaufbauten Regeldetails	-
Blatt 6 - 7	Fundamentplan Regeldetails	D0.09, D0.10, D0.07, D0.08, D1.20
Blatt 8 - 15	Sockeldetails	D0.01, D0.02, D0.03, D0.04, D0.05, D0.06, D0.11, D0.15, D0.16, D0.17
Blatt 16 - 20	Deckenanschlussdetails, Achse 2-6	D2.12, D2.01, D1.01, D2.08, D2.11, D2.10, D1.09, D1.10, D2.15, D1.08, D2.09, D1.06, D1.09, D1.02, D2.02
Blatt 21 - 23	Deckenanschlussdetails, Achse 8-12	D1.15, D1.03, D2.03, D1.04, D1.14, D1.05, D1.11, D1.23, D1.07
Blatt 24 - 31	Dachanschlussdetails, Fensterdetails	D3.18, D3.11, D3.08, 3.06, D3.07, D3.09, D3.10, D3.05, D3.01, D3.16, D3.02, D3.01, D3.03
Blatt 32 - 34	Brandsperr Details	D1.03, D1.04
Blatt 35 - 41	Terrasse, Laubengang, Loggia	D2.05, D2.06, D2.04
Blatt 42 - 44	Brückendetails	D3.14, D1.12, D3.13, D1.13, D1.12, D3.12, 3.17, D2.18, D2.03
Blatt 45 - 50	Details Fenster, Einfahrt, Türöffnungen Fassade	D1.06, N-F2.02, N-AT1.01

.....Weitere Details und Planungsblätter enthalten in, u.a:

- Fenster - und Außentürenplanung
- Fassadenplanung
- Schlosserplanung
- Aufzugsplanung
- Außenanlagenplanung

Hinweis: Detailnummern können in der Reihenfolge abweichen. Details/ Nummern, die hier nicht mit aufgeführt sind, wurden nicht weiter bearbeitet oder sind/ waren für die Ausführung der Leistungen nicht relevant.

Bauvorhaben/ Anschritt:	"Stadt-Landlabor und Gründerzentrum Beucha" August-Bebel-Straße 60 04824 Brandis/OT Beucha	Architekten / Anschrift quartier vier - Herberg Siebeck Wortelkamp Architekten, Landschaftsarchitekten, PartG mbB Stadt- und Regionalmanagement Könneritzstr. 21 04229 Leipzig info@quartiervier.com T++ 49 (+) 341 980 60 81 F++ 49 (+) 341 980 60 83 www.quartiervier.com Freigabe				
Bauherrin/ Anschritt:	Stadt Brandis Markt 1 - 3 04821 Brandis					
Bezeichnung:	Detailbuch Neubau					
Plan-Nr.:	1904.05.04-N	Blatt-Nr.	Maßstab	Blattgröße	Datum	Index
				A3	2025-02-04	

Fußbodenaufbauten Regeldetails

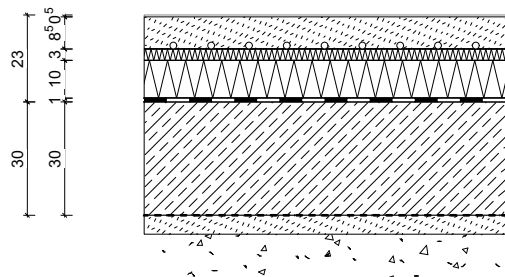

- FB1 EG Estrich/ beschichtet**
($U_w=0,25 \text{ W/(m}^2\text{K)}$)
- 5mm Bodenbeschichtung
 - 85mm Zementheizestrich, F5, 5 kN/m²
 - 30mm Tackermatte 045
 - 100mm EPS WD 035, 150 kPa
 - 10mm Bodenabdichtung bituminös
 - 300mm Bodenplatte Stb. C25/30, XC3, XF2, WF
 - Trennlage PE-Folie robust/reißfest
 - 50mm Sauberkeitsschicht, unbew. Beton (C8/10)

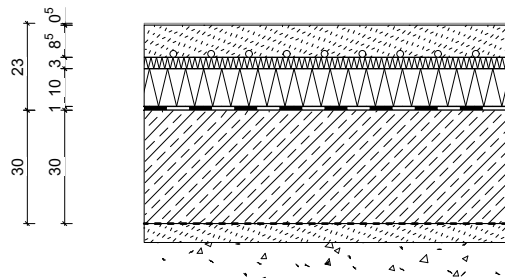

- FB2 EG Linoleum**
($U_w=0,25 \text{ W/(m}^2\text{K)}$)
- 5mm Linoleum inkl. Kleber
 - 85mm Zementheizestrich, F5, 5 kN/m²
 - 30mm Tackermatte 045
 - 100mm EPS WD 035
 - 10mm Bodenabdichtung bituminös
 - 300mm Bodenplatte Stb. C25/30, XC3, XF2, WF
 - Trennlage PE-Folie robust/reißfest
 - 50mm Sauberkeitsschicht, unbew. Beton (C8/10)

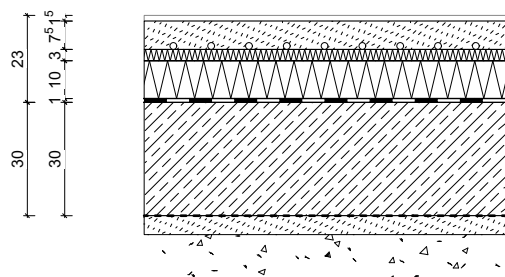

- FB3 EG Fliese**
($U_w=0,25 \text{ W/(m}^2\text{K)}$)
- 15mm Fliese inkl. Kleber und Abdrückung
 - 75mm Zementheizestrich, F5, 5 kN/m²
 - 30mm Tackermatte 045
 - 100mm EPS WD 035
 - 10mm Bodenabdichtung bituminös
 - 300mm Bodenplatte Stb. C25/30, XC3, XF2, WF
 - Trennlage PE-Folie robust/reißfest
 - 50mm Sauberkeitsschicht, unbew. Beton (C8/10)

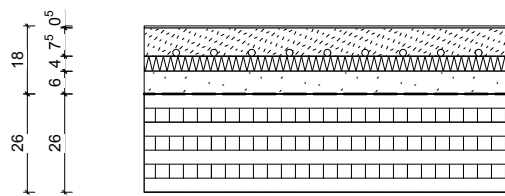

- FB4 Linoleum**
- 5mm Linoleum inkl. Kleber
 - 75mm Zementheizestrich F4, 4 kN/m²
 - 40mm Trittschalldämmung, Stauchung 3 mm, DS10
 - 60mm Splittschüttung gebunden
 - Rieselschutzfolie
 - 260mm Brettsperrholzdecke (Achse 2-6)
 - 200mm Brettsperrholzdecke (Achse 8-12)

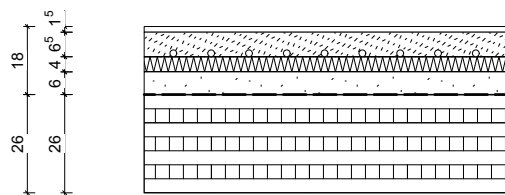

- FB5 Fliese**
- 15mm Fliese inkl. Kleber und Abdrückung
 - 65mm Zementheizestrich F4, 4 kN/m²
 - 40mm Trittschalldämmung, Stauchung 3 mm, DS10
 - 60mm Splittschüttung gebunden
 - Rieselschutzfolie
 - 260mm Brettsperrholzdecke

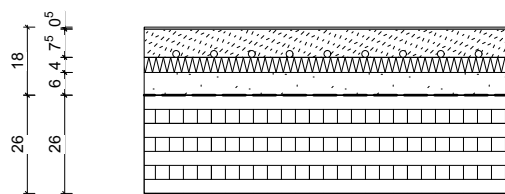

- FB6 OG-DG Bodenbeschichtung**
- 5mm Bodenbeschichtung
 - 75mm Zementheizestrich F4, 4 kN/m²
 - 40mm Trittschalldämmung, Stauchung 3 mm, DS10
 - 60mm Splittschüttung gebunden
 - Rieselschutzfolie
 - 260mm Brettsperrholzdecke

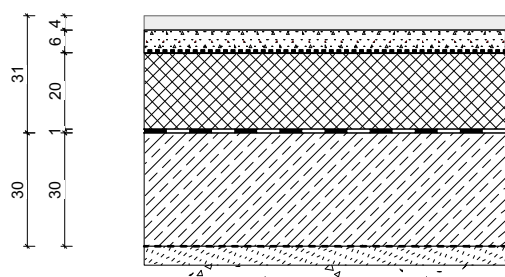

- FB7 Estrich/ beschichtet Müllraum**
- 38mm Betonplatten
 - 60mm Feinsplittbett
 - Noppenbahn
 - 200mm XPS Dämmung
 - 10mm Bodenabdichtung bituminös
 - 300mm Bodenplatte Stb. C25/30, XC3, XF2, WF
 - Trennlage PE-Folie robust/reißfest
 - 50mm Sauberkeitsschicht, unbew. Beton (C8/10)

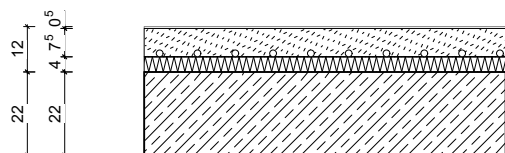

- FB8 Stb. - Linoleum**
- 5mm Linoleum inkl. Kleber
 - 75mm Zementestrich F4, 4 kN/m²
 - 40mm Trittschalldämmung, Stauchung 3 mm, DS10
 - 200/250mm Stahlbetondecke

Bauvorhaben/ Anschritt:	"Stadt-Landlabor und Gründerzentrum Beucha" August-Bebel-Straße 60 04824 Brandis/OT Beucha	Architekten / Anschrift quartier vier - Herberg Siebeck Wortelkamp Architekten, Landschaftsarchitekten, PartG mbB Stadt- und Regionalmanagement Könneritzstr. 21 04229 Leipzig info@quartiervier.com T++ 49 (+) 341 980 60 81 F++ 49 (+) 341 980 60 83 www.quartiervier.com Freigabe									
Bauherrin/ Anschritt:	Stadt Brandis Markt 1 - 3 04821 Brandis										
Bezeichnung:	Detailbuch Kulturhaus Neubau										
Plan-Nr.:	1904.05.04-N	Blatt-Nr.:	1	Maßstab:	1:20	Blattgröße:	A3	Datum:	2025-02-04	Index:	

12
22
22
4,6^{0,5}

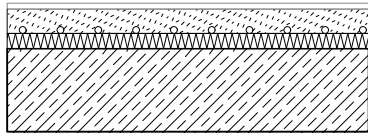

FB9 Stb. - Fliese

- 15mm Fliese inkl. Kleber und Abdrückung
- 65mm Zementestrich F4, 4 kN/m²
- 40mm Trittschalldämmung, Stauchung 3 mm, DS10
- 220/250mm Stahlbetondecke

55
28
16
1,36^{0,5}

Rampe 6%

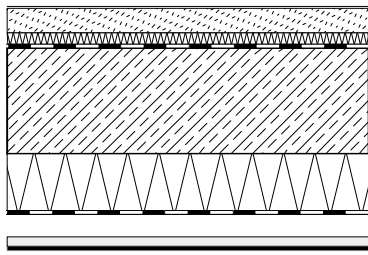

FB10 Linoleum - Brücke Rampe
(Uw=0,21 W/(m2K))

- 5mm Lino
- 65mm Zementestrich
- 30mm Trittschallplatte
- 10mm Folie als Trennlage
- 280mm Stahlbetondecke/-boden
- 160mm MIWO vlieskaschiert, wasserabweisend, metallene Unterkonstruktion
- Deckenabhängsystem
- 0,8mm Stehfalzfassade (2,5cm)

28
16
1,5^{0,5}

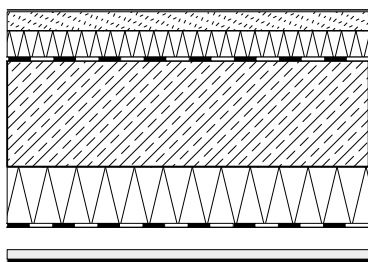

FB11 Linoleum - Brücke Räume
(Uw=0,23 W/(m2K))

- 5mm Lino
- 50mm Zementestrich
- Höhenausgleich durch: 2x 100mm Wärmedämmung zementgeb. Schüttung
- 10mm Folie als Trennlage
- 230mm Stahlbetondecke/-boden
- 160mm MIWO vlieskaschiert, wasserabweisend, metallene Unterkonstruktion
- Deckenabhängsystem
- 0,8mm Stehfalzfassade (2,5cm)

48
15,4
26
0,6

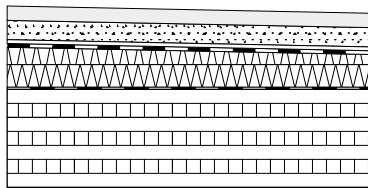

FB12 Laubengang, DG Achse 1-6
(Uw=0,19 W/(m2K))

- 38mm Betonplattenbelag, Trägerplatte
- 40mm Splittbett
- 16mm Drainage-/ Bautenschutzmatte
- 10mm Bodenabdichtung bituminös
- i.M 100mm Gefälledämmung EPS 035 (2%)
- 5mm Dampfsperre
- 260mm Brettsperholzdecke

51
15,4
26
0,4

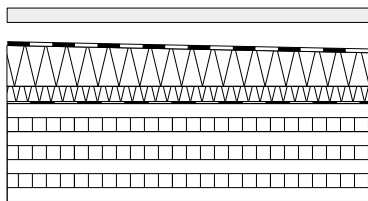

FB13 Terrasse, DG Achse 1-6
(Uw=0,19 W/(m2K))

- 38mm Betonplattenbelag, Trägerplatte
- Unterkonstruktion: mind. 14mm Trockenstielzager 6mm Bautenschutz Pad unter TL
- 10mm Bodenabdichtung bituminös
- i.M 100mm Gefälledämmung EPS WD 035 (2%)
- 5mm Dampfsperre
- 260mm Brettsperholzdecke

48,5
16,3
26
0,4

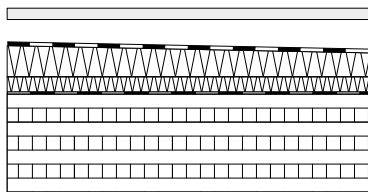

FB14 Loggia, OG Achse 3-4
(Uw=0,20 W/(m2K))

- 30mm Terrassendielen Douglasie
- Unterkonstruktion: mind. 14mm Trockenstielzager 6mm Bautenschutz Pad unter TL
- 10mm Abdichtung bituminös
- i.M 100mm Gefälledämmung EPS WD 035 (2%)
- 5mm Dampfsperre
- 260mm Brettsperholzdecke

42,5
16,3
20
0,5

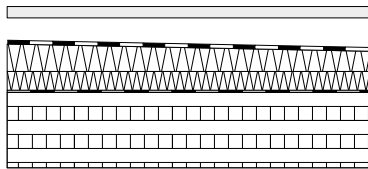

FB15 Loggia, DG Achse 11-12
(Uw=0,21 W/(m2K))

- 30mm Terrassendielen Douglasie
- 50mm Unterkonstruktion: 30mm Aluminium-Rahmensystem mind. 14mm Trockenstielzager 6mm Bautenschutz Pad unter TL
- 10mm Abdichtung bituminös
- i.M 100mm Gefälledämmung EPS WD 032 (2%)
- 5mm Dampfsperre
- 200mm Brettsperholzdecke

4
6
25

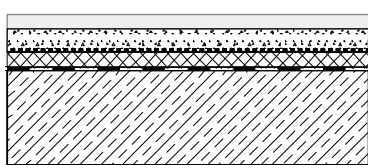

FB16 Lager Betonplatten, Achse 1-2

- 38mm Betonplattenbelag R11
- 60mm Feinsplittbett
- Noppenbahn
- 40mm XPS Dämmung
- 10mm Bodenabdichtung bituminös
- 250mm Stahlbetondecke

Bauvorhaben/ Anschritt:	"Stadt-Landlabor und Gründerzentrum Beucha" August-Bebel-Straße 60 04824 Brandis/OT Beucha	Architekten / Anschrift quartier vier - Herberg Siebeck Wortelkamp Architekten, Landschaftsarchitekten, PartG mbB Stadt- und Regionalmanagement Könneritzstr. 21 04229 Leipzig info@quartiervier.com T++ 49 (+) 341 980 60 81 F++ 49 (+) 341 980 60 83 www.quartiervier.com Freigabe									
Bauherrin/ Anschritt:	Stadt Brandis Markt 1 - 3 04821 Brandis										
Bezeichnung:	Detailbuch Kulturhaus Neubau										
Plan-Nr.:	1904.05.04-N	Blatt-Nr.:	2	Maßstab:	1:20	Blattgröße:	A3	Datum:	2025-02-04	Index:	

Dachaufbauten Regeldetails

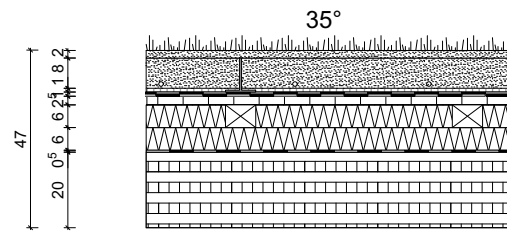

DA1 - Gründach mit Schubsicherung (Uw=0,196 W/(m²K)) Achse 6-12

- 20mm Vegetationsmatte
- 80mm Substrat mit Bewässerungssystem, Netzsystem
- Gitter-/Trägersystem mit Schubsicherungsnetz
- 10mm Speicher/Filterfließ
- 10mm Dachabd. 2-lagig, wurzelfest nach FFL
- 24mm OSB Platte
- 2x 60mm Mineralwolldämmung MIWO 035, druckfest, schubgesichert, a=625 mm NH KVH Gefachelattung 60/80mm
- 5mm Dampfsperre
- 200mm Brettsperrholzdach

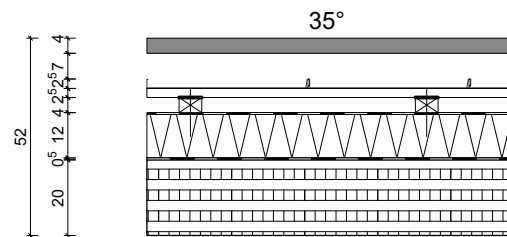

DA2 - Aufdachmontage mit PV-Modulen (Uw=0,19 W/(m²K)) Achse 1-6

- PV-Module mit Unterkonstruktion
- 0,7mm Aluminium Stehfalzdeckung, 500er Band
- Unterdeckbahn
- 24mm OSB Platte
- 40mm Holz NH Konterlattung (40/60) mit darauf verlegtem Nageldichtband
- aufkaschierte Unterdeckbahn regendicht, sd≤0,3m (vlieskaschiert?)
- 120mm Mineralwolldämmung MIWO 035, druckfest, schubgesichert
- 5mm Dampfsperre
- 200mm Brettsperrholzdach (verklebt, luftdicht)

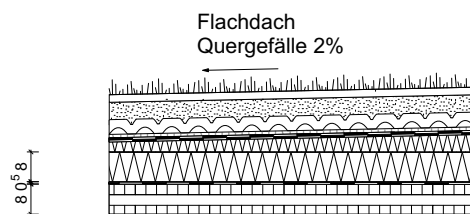

DA4 - Attikadach Brücke, DN 5° (Uw=0,197 W/(m²K))

- 20mm Vegetationsmatte
- 60mm Substrat
- 25mm Drän- und Wasserspeicherelement
- 10mm Speicher/Filterfließ
- 10mm Dachabd. 2-lagig, wurzelfest nach FFL
- iM 70mm Gefälledämmung, 2% EPS 035-100, 20-120mm
- 80mm Grunddämmung EPS 035-100
- 5mm Dampfsperre
- 80 mm Dach Brettsperrholzdecke

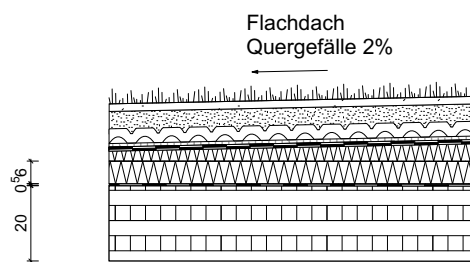

DA5 - Attikadach Brücke, Achse A-B, DN 14,5° (Uw=0,19 W/(m²K))

- 20mm Vegetationsmatte
- 60mm Substrat
- 25mm Drän- und Wasserspeicherelement
- 10mm Speicher/Filterfließ
- 10mm Dachabd. 2-lagig, wurzelfest nach FFL
- iM 60mm Gefälledämmung, 2% EPS 035-100
- 60mm Grunddämmung EPS 035-100
- 5mm Dampfsperre
- 200 mm Dach Brettsperrholzdecke

Bauvorhaben/ Anschrift:	"Stadt-Landlabor und Gründerzentrum Beucha" August-Bebel-Straße 60 04824 Brandis/OT Beucha	Architekten / Anschrift quartier vier - Herberg Siebeck Wortelkamp Architekten, Landschaftsarchitekten, PartG mbB Könneritzstr. 21 04229 Leipzig info@quartiervier.com T++ 49 (+) 341 980 60 81 F++ 49 (+) 341 980 60 83 www.quartiervier.com									
Bauherrin/ Anschrift:	Stadt Brandis Markt 1 - 3 04821 Brandis	Freigabe									
Bezeichnung:	Detailbuch Kulturhaus Neubau										
Plan-Nr.:	1904.05.04-N	Blatt-Nr.:	3	Maßstab:	1:20	Blattgröße:	A3	Datum:	2025-02-04	Index:	



Wandaufbauten Regeldetails

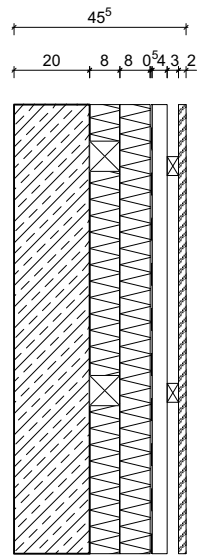

horizontal:

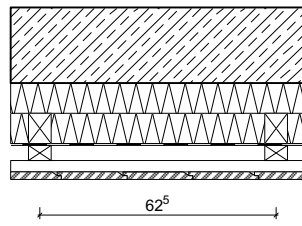

AW1 - Stahlbeton, Vorhangfassade Holz **Achse E, Achse 6-8 (Uw=0,23 W/(m2K))**

- 200mm Stahlbetonwand
- 2x80mm Mineralwolldämmung 032, A1, NH KVH Gefachelattung 80/80mm
- Unterspannbahn (Brennverhalten "E")
- 40x60mm senkrechte NH Konterlattung, Hinterlüftung
- 30x50mm NH Traglattung
- 20mm Holzschalung

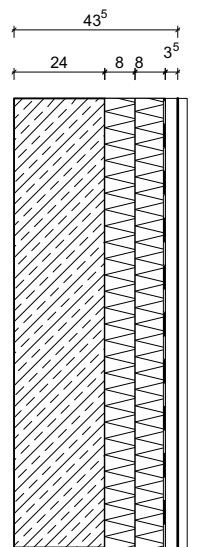

horizontal:

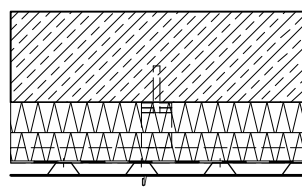

AW2 - Stahlbeton, Blechfassade **Achse A, Achse 6-8 (Uw=0,205 W/(m2K))**

- 240mm Stahlbetonwand
- 2x80mm Mineralwolldämmung 035, A1, vlieskaschiert, wasserabweisend, Z-Stahlprofil d=2cm mit metallener Unterkonstruktion mit Thermostop
- Trapezblech als Hinterlüftungsebene, 35/207mm
- 0,8mm Stehfalzfassade (2,5cm)

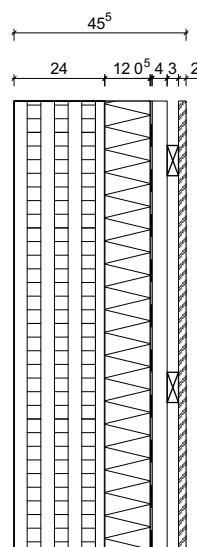

horizontal:

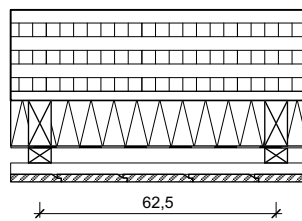

AW4 - Holzmassiv, Vorhangfassade Holz **Achse 1-6, 8-12 (Uw=0,20 W/(m2K))**

- 240mm Holzmassivwand
- 120mm Mineralwolldämmung 035, A1, a=625 mm
- NH KVH Gefachelattung 60/120mm
- Unterspannbahn (Brennverhalten "E")
- 40x60mm senkrechte NH Konterlattung, Hinterlüftung
- 30x80mm NH Traglattung
- 20mm Holzschalung

Bauvorhaben/ Anschritt:	"Stadt-Landlabor und Gründerzentrum Beucha" August-Bebel-Straße 60 04824 Brandis/OT Beucha	Architekten / Anschrift quartier vier - Herberg Siebeck Wortelkamp Architekten, Landschaftsarchitekten, PartG mbB Stadt- und Regionalmanagement Könneritzstr. 21 04229 Leipzig info@quartiervier.com T++ 49 (+) 341 980 60 81 F++ 49 (+) 341 980 60 83 www.quartiervier.com									
Bauherrin/ Anschritt:	Stadt Brandis Markt 1 - 3 04821 Brandis	Freigabe									
Bezeichnung:	Detailbuch Kulturhaus Neubau										
Plan-Nr.:	1904.05.04-N	Blatt-Nr.:	4	Maßstab:	1:20	Blattgröße:	A3	Datum:	2025-02-04	Index:	



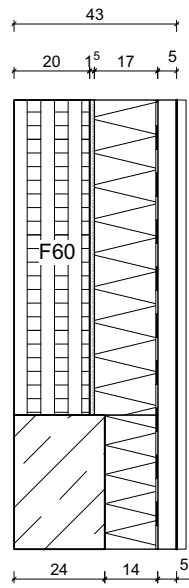

horizontal:

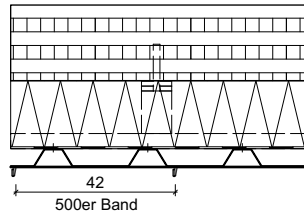

- AW5 - Brücke, Achse 6-8**
(UwStahlbeton=0,21 W/(m2K)), (UwBSP=0,17 W/(m2K))
- 240mm Stahlbetonsockel
 - 200mm BSP Außenwand (ab h=1,00m), 5ss, F60
 - 12,5mm Beplankung Gipsfaserplatte A2 vor BSP im Bereich der F60 Fassade
 - 180mm bei BSP Wand MMIWO035, F60, vlieskaschiert u. wasserabweisend
 - 140mm bei Stahlbetonsockel MMIWO032, F60 mit metallener Unterkonstruktion mit Thermostop
 - Trapezblech als Hinterlüftungsebene, 50/250mm
 - 0,8mm Stehfalzfassade (2,5cm), 500er Band

Bauvorhaben/ Anschritt:	"Stadt-Landlabor und Gründerzentrum Beucha" August-Bebel-Straße 60 04824 Brandis/OT Beucha	Architekten / Anschrift quartier vier - Herberg Siebeck Wortelkamp Architekten, Landschaftsarchitekten, PartG mbB Stadt- und Regionalmanagement Könneritzstr. 21 04229 Leipzig info@quartiervier.com T++ 49 (+) 341 980 60 81 F++ 49 (+) 341 980 60 83 www.quartiervier.com									
Bauherrin/ Anschritt:	Stadt Brandis Markt 1 - 3 04821 Brandis										
Bezeichnung:	Detailbuch Kulturhaus Neubau										
Plan-Nr.:	1904.05.04-N	Blatt-Nr.:	5	Maßstab:	1:20	Blattgröße:	A3	Datum:	2025-02-04	Index:	

Fundamentplan Regeldetails

Detailgrundriss

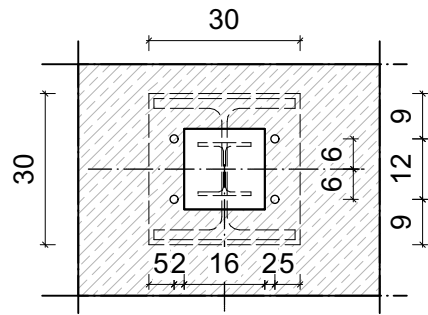

Vertikalschnitt

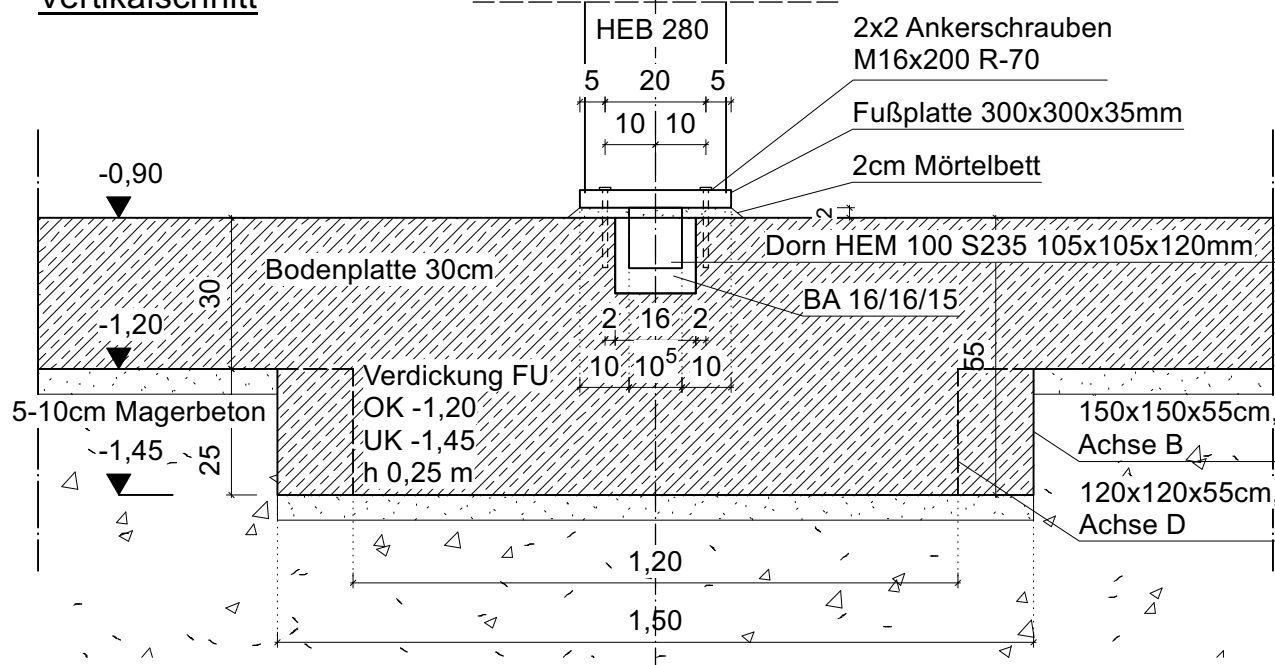

D 0.09- Verdickung Bodenplatte, Achse 2-6

Vertikalschnitt

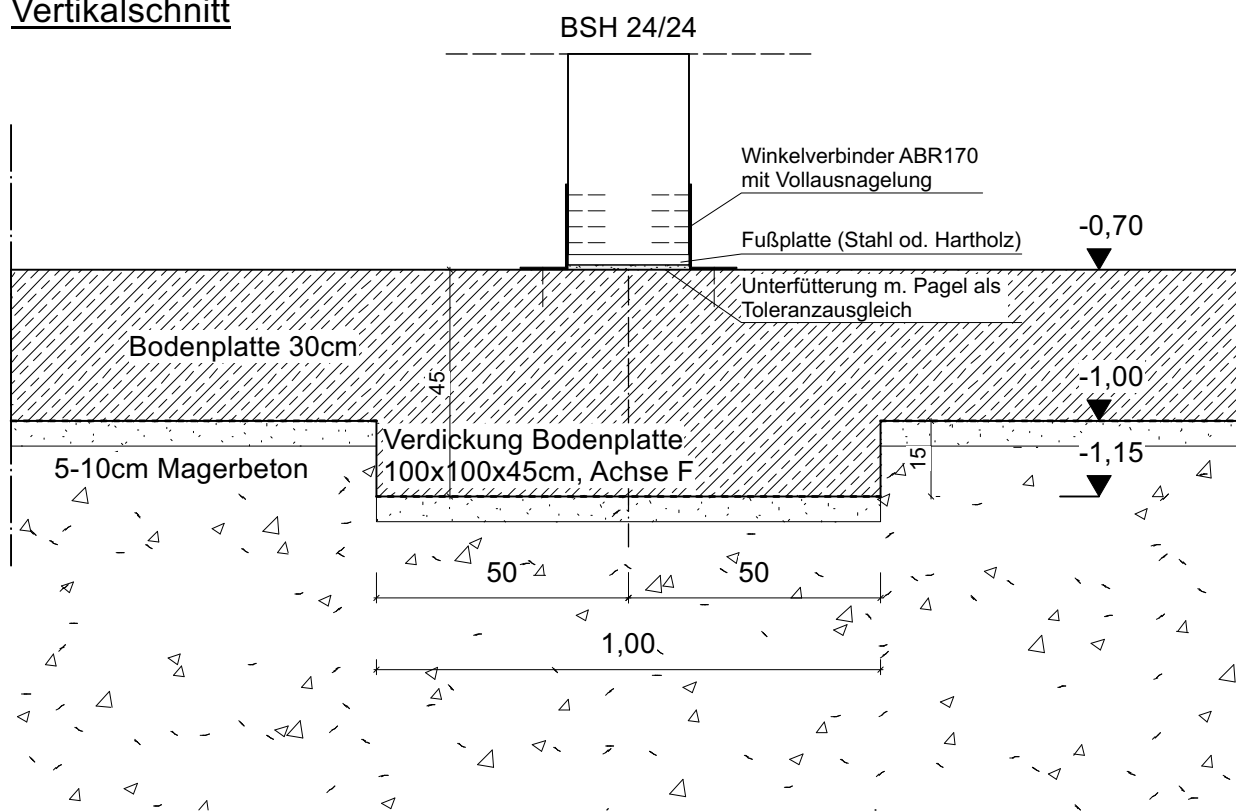

D 0.10 - Verdickung Bodenplatte, Achse 8-12

Bauvorhaben/ Anschritt:	"Stadt-Landlabor und Gründerzentrum Beucha" August-Bebel-Straße 60 04824 Brandis/OT Beucha	Architekten / Anschrift quartier vier - Herberg Siebeck Wortelkamp Architekten, Landschaftsarchitekten, PartG mbB Stadt- und Regionalmanagement Könnertstr. 21 04229 Leipzig info@quartiervier.com T++ 49 (+) 341 980 60 81 F++ 49 (+) 341 980 60 83 www.quartiervier.com Freigabe			
Bauherrin/ Anschritt:	Stadt Brandis Markt 1 - 3 04821 Brandis				
Bezeichnung:	Detailbuch Kulturhaus Neubau	D 0.09, D 0.10			
Plan-Nr.:	1904.05.04-N	Blatt-Nr.:	6	Maßstab:	1:20
		Blattgröße:	A3	Datum:	2025-02-04
				Index:	



Vertikalschnitt

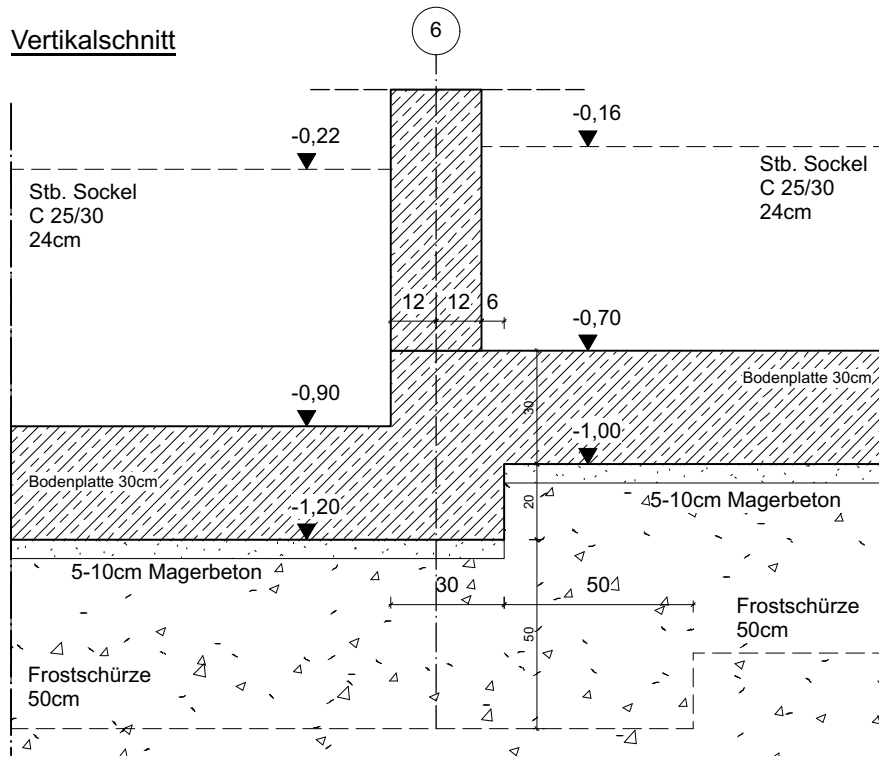

D 0.07- Versprung Bodenplatte, Achse 6

Vertikalschnitt

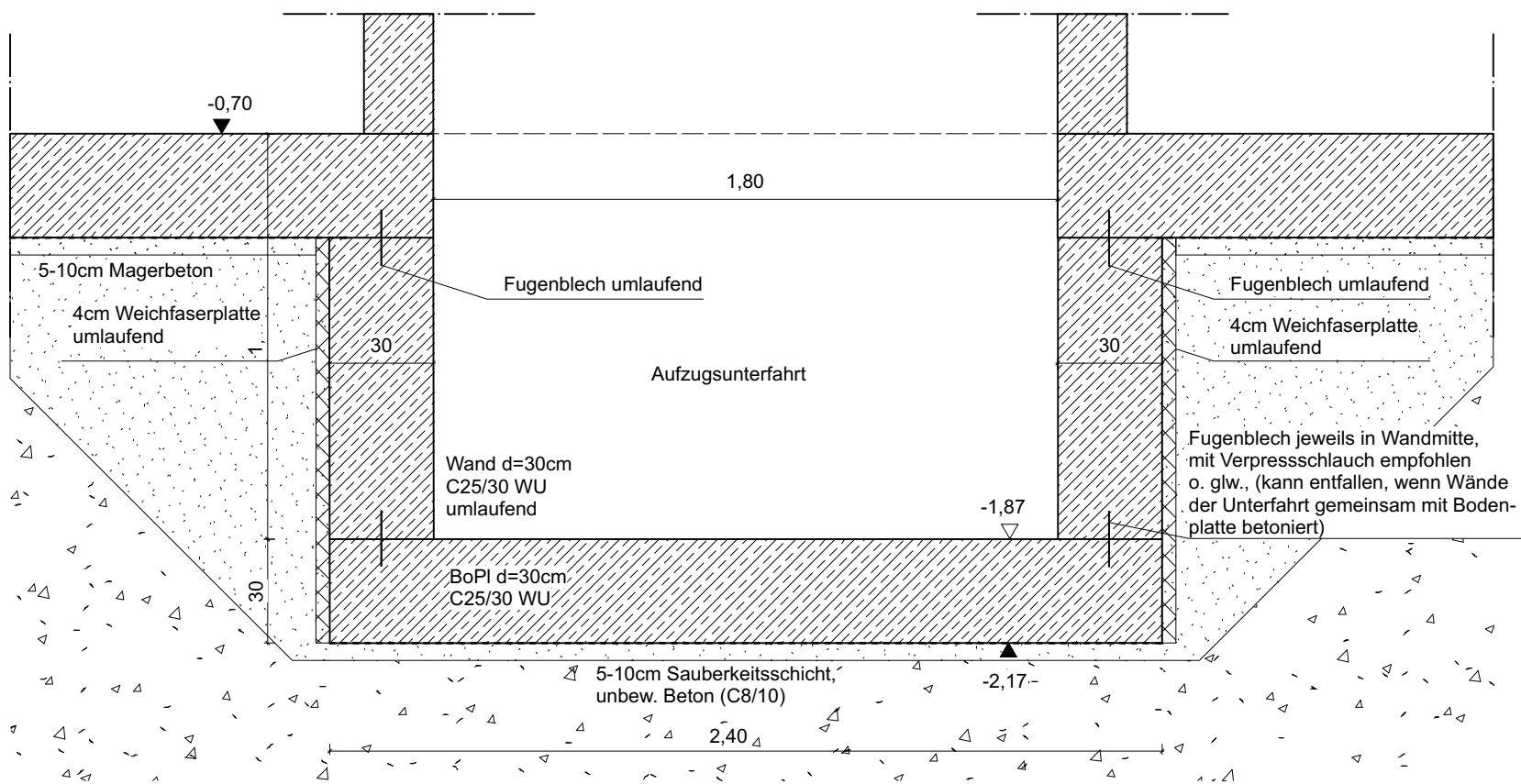

D 0.08 - Aufzugsunterfahrt

Bauvorhaben/ Anschrift:	"Stadt-Landlabor und Gründerzentrum Beucha" August-Bebel-Straße 60 04824 Brandis/OT Beucha	Architekten / Anschrift quartier vier - Herberg Siebeck Wortelkamp Architekten, Landschaftsarchitekten, PartG mbB Stadt- und Regionalmanagement Könneritzstr. 21 04229 Leipzig info@quartiervier.com T++ 49 (+) 341 980 60 81 F++ 49 (+) 341 980 60 83 www.quartiervier.com Freigabe									
Bauherrin/ Anschrift:	Stadt Brandis Markt 1 - 3 04821 Brandis										
Bezeichnung:	Detailbuch Kulturhaus Neubau D 0.07, D 0.08										
Plan-Nr.:	1904.05.04-N	Blatt-Nr.:	7	Maßstab:	1:20	Blattgröße:	A3	Datum:	2025-02-04	Index:	



Vertikalschnitt:

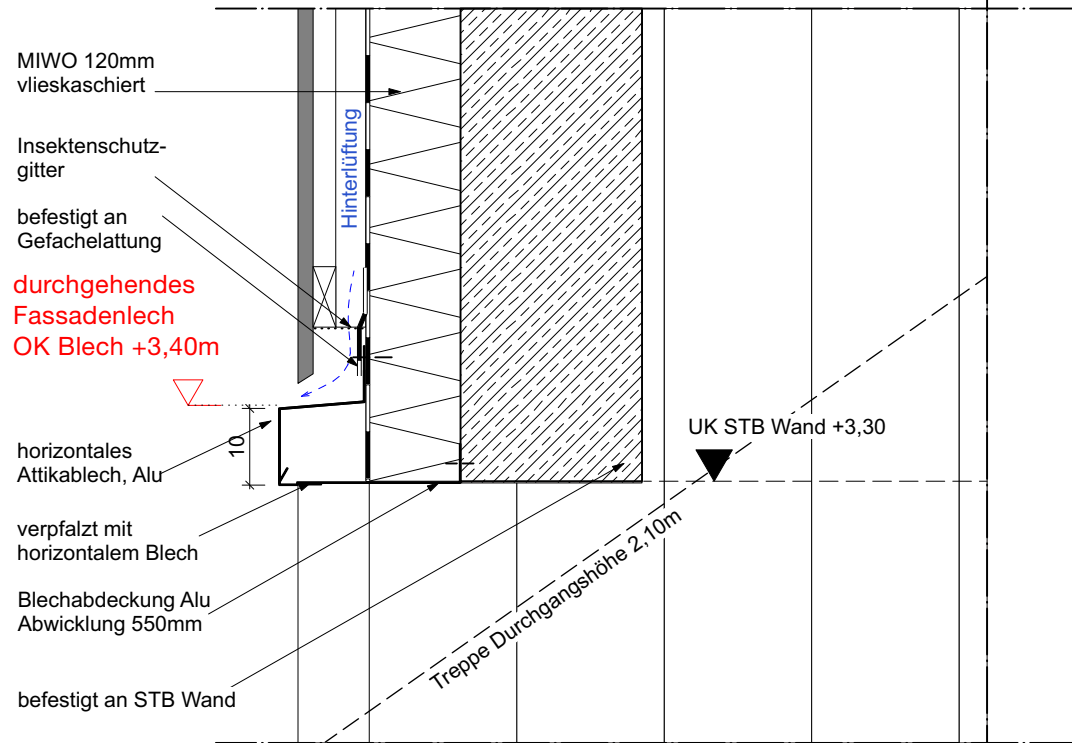

D 1.20 - Detail Blechkantung Treppe, Achse A, M1:10

Vertikalschnitt

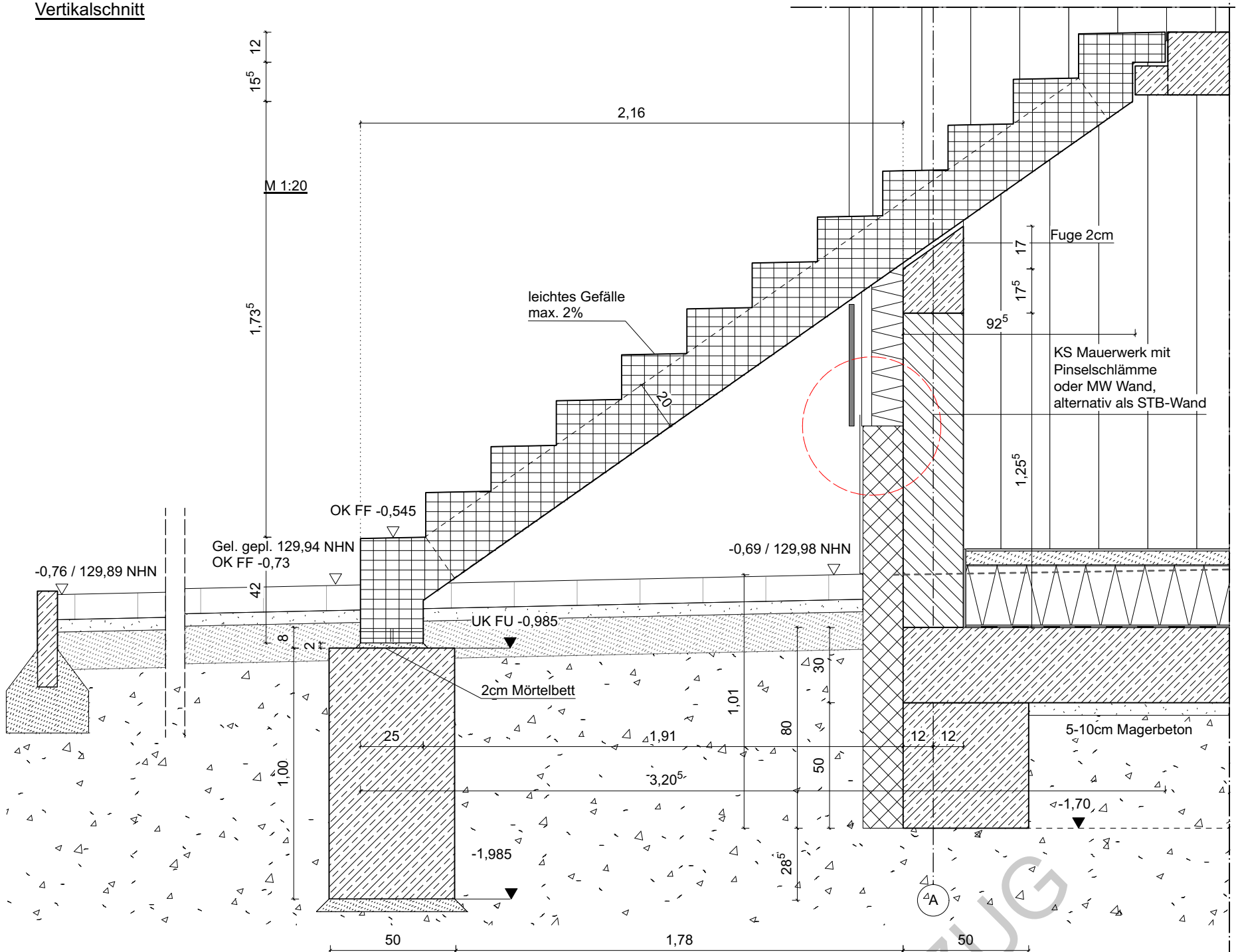

D 1.20 - Detail Gründung Südterrasse

Bauherr/ Anschritt:	"Stadt-Landlabor und Gründerzentrum Beucha" August-Bebel-Straße 60 04824 Brandis/OT Beucha	Architekten / Anschrift quartier vier - Herberg Siebeck Wortelkamp Architekten, Landschaftsarchitekten, PartG mbB Stadt- und Regionalmanagement Könneritzstr. 21 04229 Leipzig info@quartiervier.com T++ 49 (+) 341 980 60 81 F++ 49 (+) 341 980 60 83 www.quartiervier.com Freigabe									
Bauherrin/ Anschritt:	Stadt Brandis Markt 1 - 3 04821 Brandis										
Bezeichnung:	Detailbuch Kulturhaus Neubau D 1.20										
Plan-Nr.:	1904.05.04-N	Blatt-Nr.:	8	Maßstab:	1:20	Blattgröße:	A3	Datum:	2025-02-04	Index:	



Vertikalschnitt:

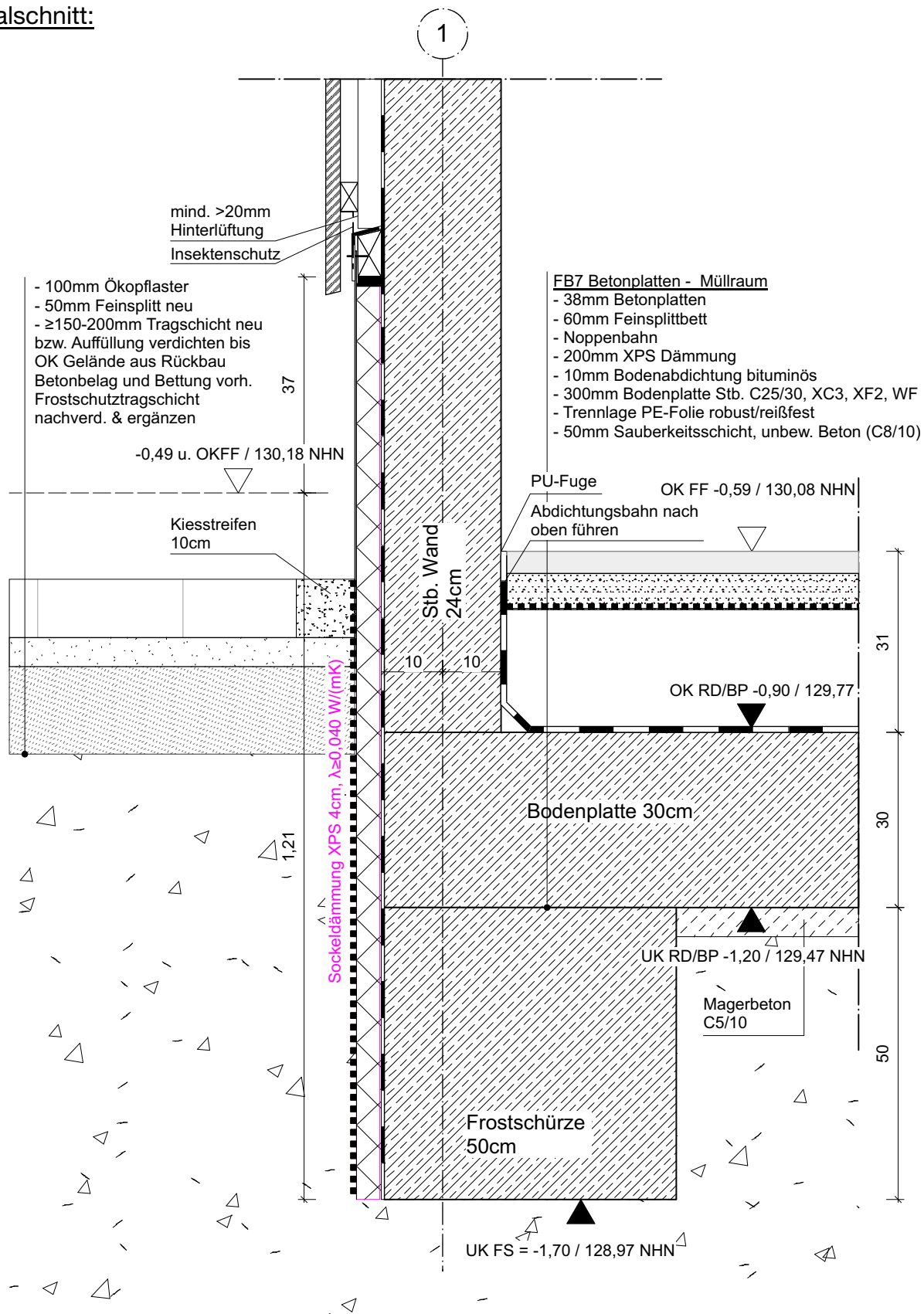

D 0.01 - Sockel Achse 1

Bauvorhaben/ Anschritt:	"Stadt-Landlabor und Gründerzentrum Beucha" August-Bebel-Straße 60 04824 Brandis/OT Beucha	Architekten / Anschrift quartier vier - Herberg Siebeck Wortelkamp Architekten, Landschaftsarchitekten, PartG mbB Stadt- und Regionalmanagement Könneritzstr. 21 04229 Leipzig info@quartiervier.com T++ 49 (+) 341 980 60 81 F++ 49 (+) 341 980 60 83 www.quartiervier.com Freigabe									
Bauherrin/ Anschritt:	Stadt Brandis Markt 1 - 3 04821 Brandis										
Bezeichnung:	Detailbuch Kulturhaus Neubau D 0.01										
Plan-Nr.:	1904.05.04-N	Blatt-Nr.:	9	Maßstab:	1:10	Blattgröße:	A3	Datum:	2025-02-04	Index:	

Horizontalschnitt Fallrohr:

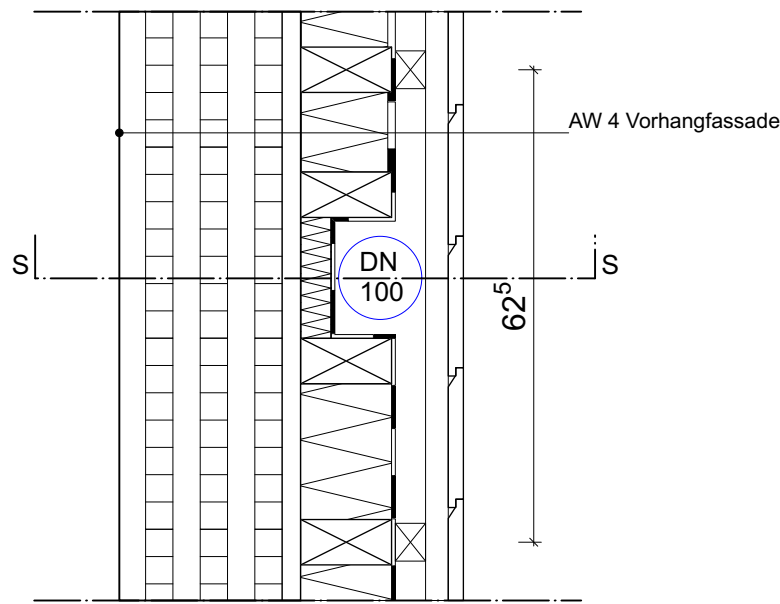

Vertikalschnitt:

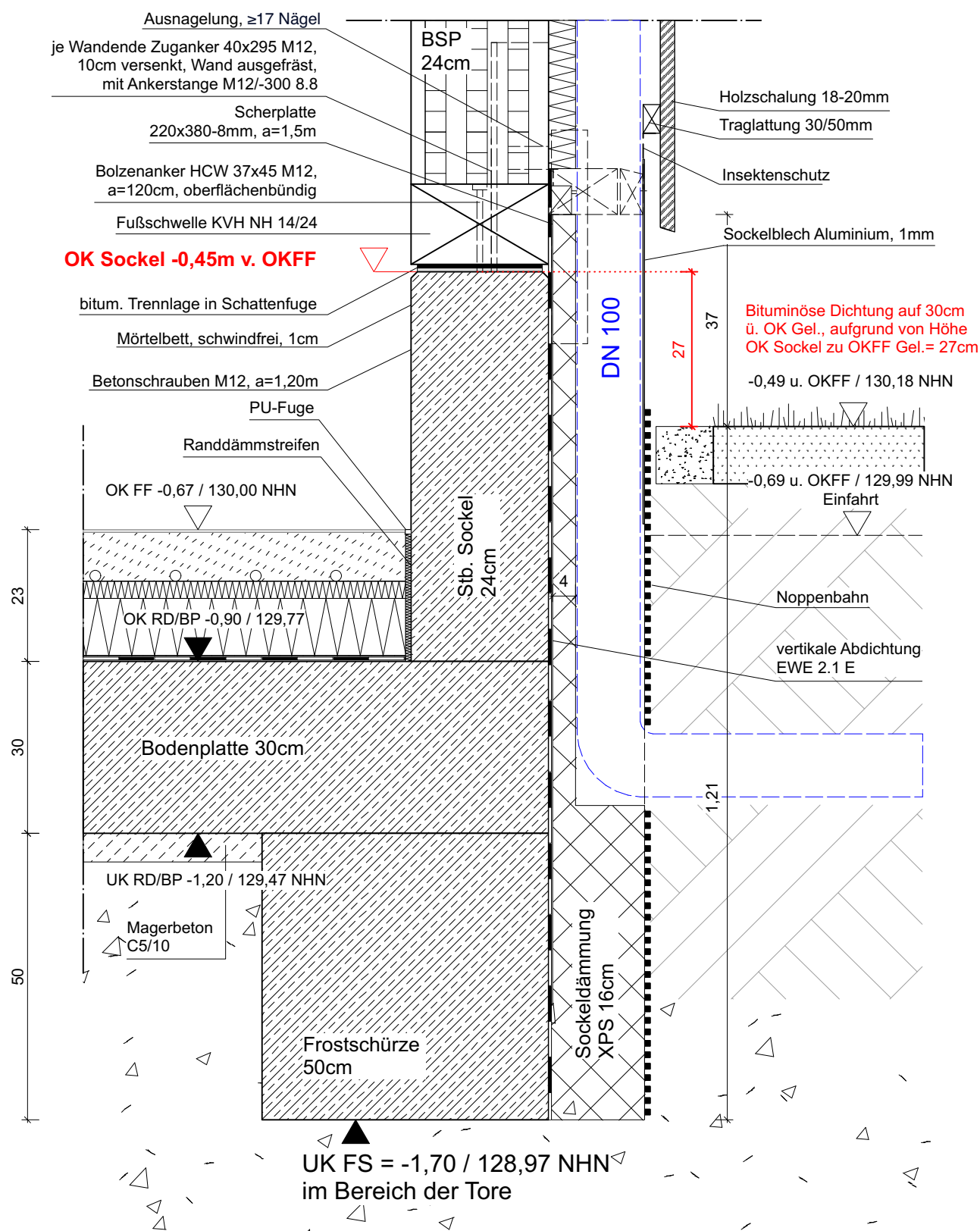

D 0.02 - Sockel Achse D, 1-6 mit Fallrohrdetail

Bauvorhaben/ Anschritt:	"Stadt-Landlabor und Gründerzentrum Beucha" August-Bebel-Straße 60 04824 Brandis/OT Beucha	Architekten / Anschrift quartier vier - Herberg Siebeck Wortelkamp Architekten, Landschaftsarchitekten, PartG mbB Stadt- und Regionalmanagement Könneritzstr. 21 04229 Leipzig info@quartiervier.com T++ 49 (+) 341 980 60 81 F++ 49 (+) 341 980 60 83 www.quartiervier.com Freigabe									
Bauherrin/ Anschritt:	Stadt Brandis Markt 1 - 3 04821 Brandis										
Bezeichnung:	Detailbuch Kulturhaus Neubau D0.02										
Plan-Nr.:	1904.05.04-N	Blatt-Nr.:	10	Maßstab:	1:10	Blattgröße:	A3	Datum:	2025-02-04	Index:	

Vertikalschnitt:

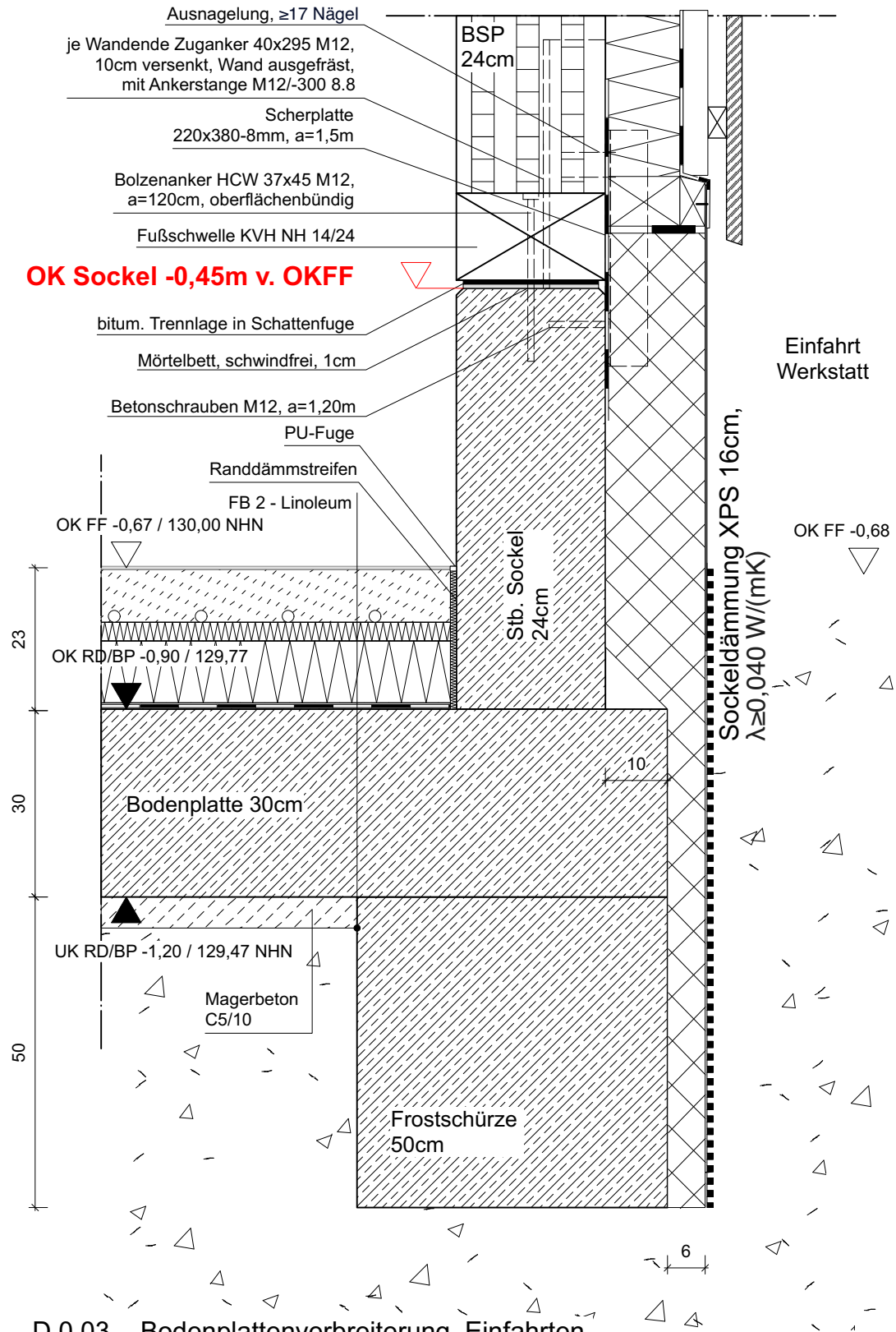

D 0.03 - Bodenplattenverbreiterung, Einfahrten, Achse 5,6, D-E

Bauvorhaben/ Anschrift:	"Stadt-Landlabor und Gründerzentrum Beucha" August-Bebel-Straße 60 04824 Brandis/OT Beucha	Architekten / Anschrift quartier vier - Herberg Siebeck Wortelkamp Architekten, Landschaftsarchitekten, PartG mbB Könneritzstr. 21 04229 Leipzig info@quartiervier.com T++ 49 (+) 341 980 60 81 F++ 49 (+) 341 980 60 83 www.quartiervier.com Freigabe									
Bauherrin/ Anschrift:	Stadt Brandis Markt 1 - 3 04821 Brandis										
Bezeichnung:	Detailbuch Kulturhaus Neubau D0.03										
Plan-Nr.:	1904.05.04-N	Blatt-Nr.:	11	Maßstab:	1:10	Blattgröße:	A3	Datum:	2025-02-04	Index:	

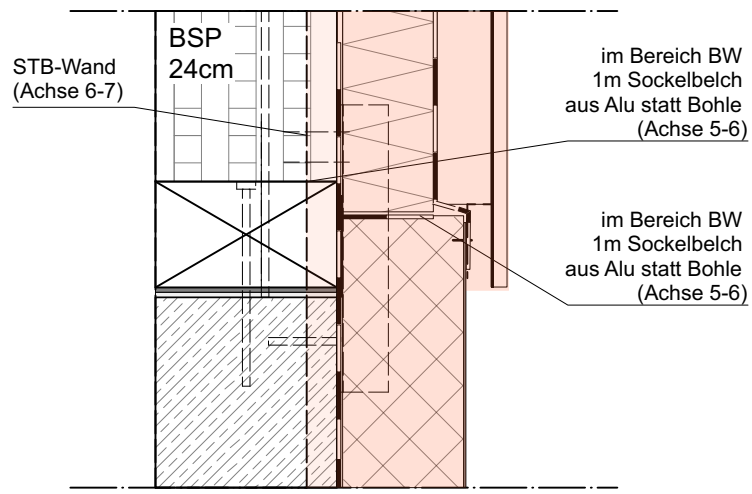

Sockel Bereich BW1 Achse E, 6

Vertikalschnitt:

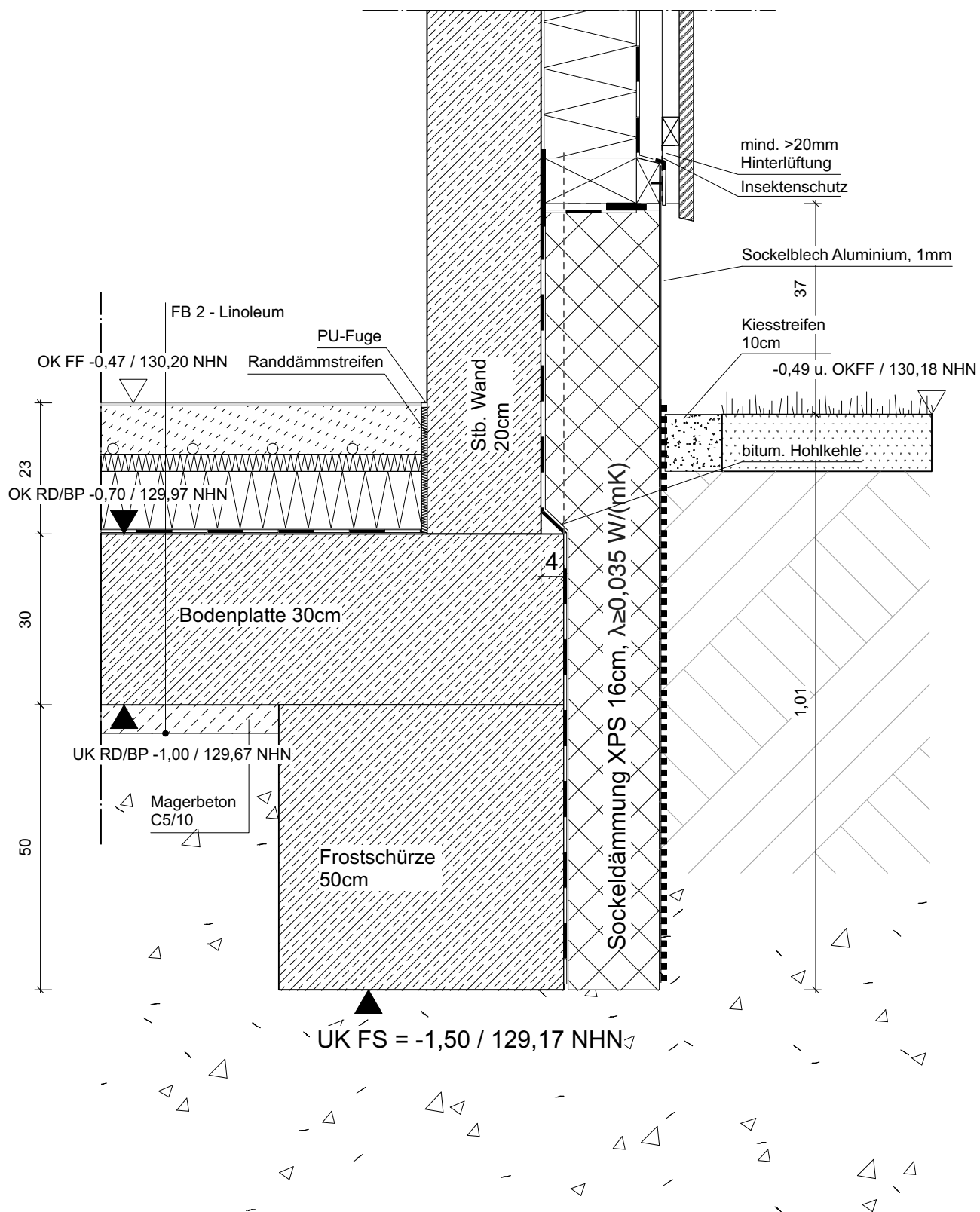

D 0.04 - Sockel Achse E, 6-8

Bauvorhaben/ Anschritt:	"Stadt-Landlabor und Gründerzentrum Beucha" August-Bebel-Straße 60 04824 Brandis/OT Beucha	Architekten / Anschrift quartier vier - Herberg Siebeck Wortelkamp Architekten, Landschaftsarchitekten, PartG mbB Stadt- und Regionalmanagement Könneritzstr. 21 04229 Leipzig info@quartiervier.com T++ 49 (+) 341 980 60 81 F++ 49 (+) 341 980 60 83 www.quartiervier.com Freigabe									
Bauherrin/ Anschritt:	Stadt Brandis Markt 1 - 3 04821 Brandis										
Bezeichnung:	Detailbuch Kulturhaus Neubau D0.04										
Plan-Nr.:	1904.05.04-N	Blatt-Nr.:	12	Maßstab:	1:10	Blattgröße:	A3	Datum:	2025-02-04	Index:	

Vertikalschnitt:

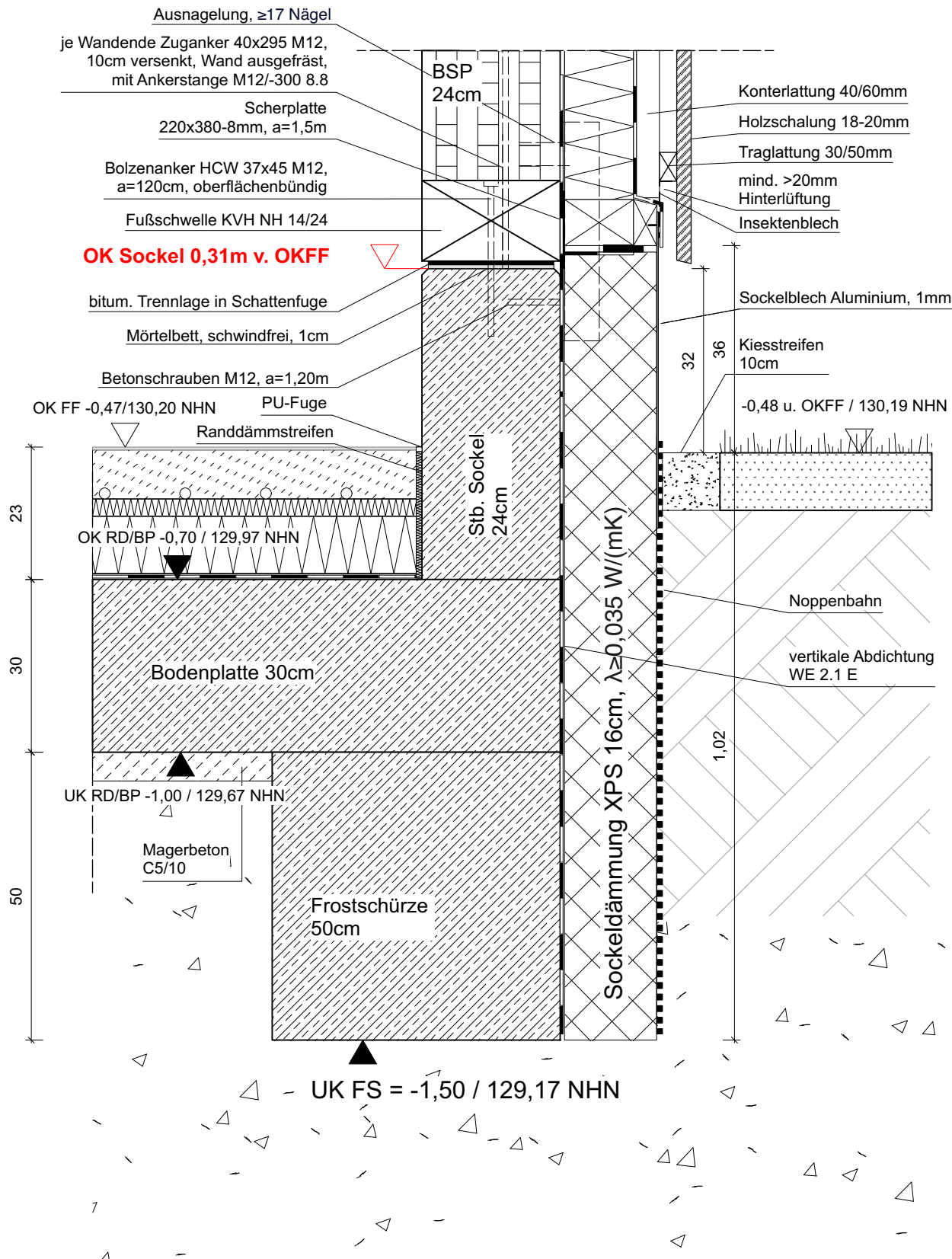

D 0.05 - Sockel Achse 8-12

Bauvorhaben/ Anschrift:	"Stadt-Landlabor und Gründerzentrum Beucha" August-Bebel-Straße 60 04824 Brandis/OT Beucha	Architekten / Anschrift quartier vier - Herberg Siebeck Wortelkamp Architekten, Landschaftsarchitekten, PartG mbB Stadt- und Regionalmanagement Könneritzstr. 21 04229 Leipzig info@quartiervier.com T++ 49 (+) 341 980 60 81 F++ 49 (+) 341 980 60 83 www.quartiervier.com Freigabe									
Bauherrin/ Anschrift:	Stadt Brandis Markt 1 - 3 04821 Brandis										
Bezeichnung:	Detailbuch Kulturhaus Neubau D0.05										
Plan-Nr.:	1904.05.04-N	Blatt-Nr.:	13	Maßstab:	1:10	Blattgröße:	A3	Datum:	2025-02-04	Index:	

Vertikalschnitt:

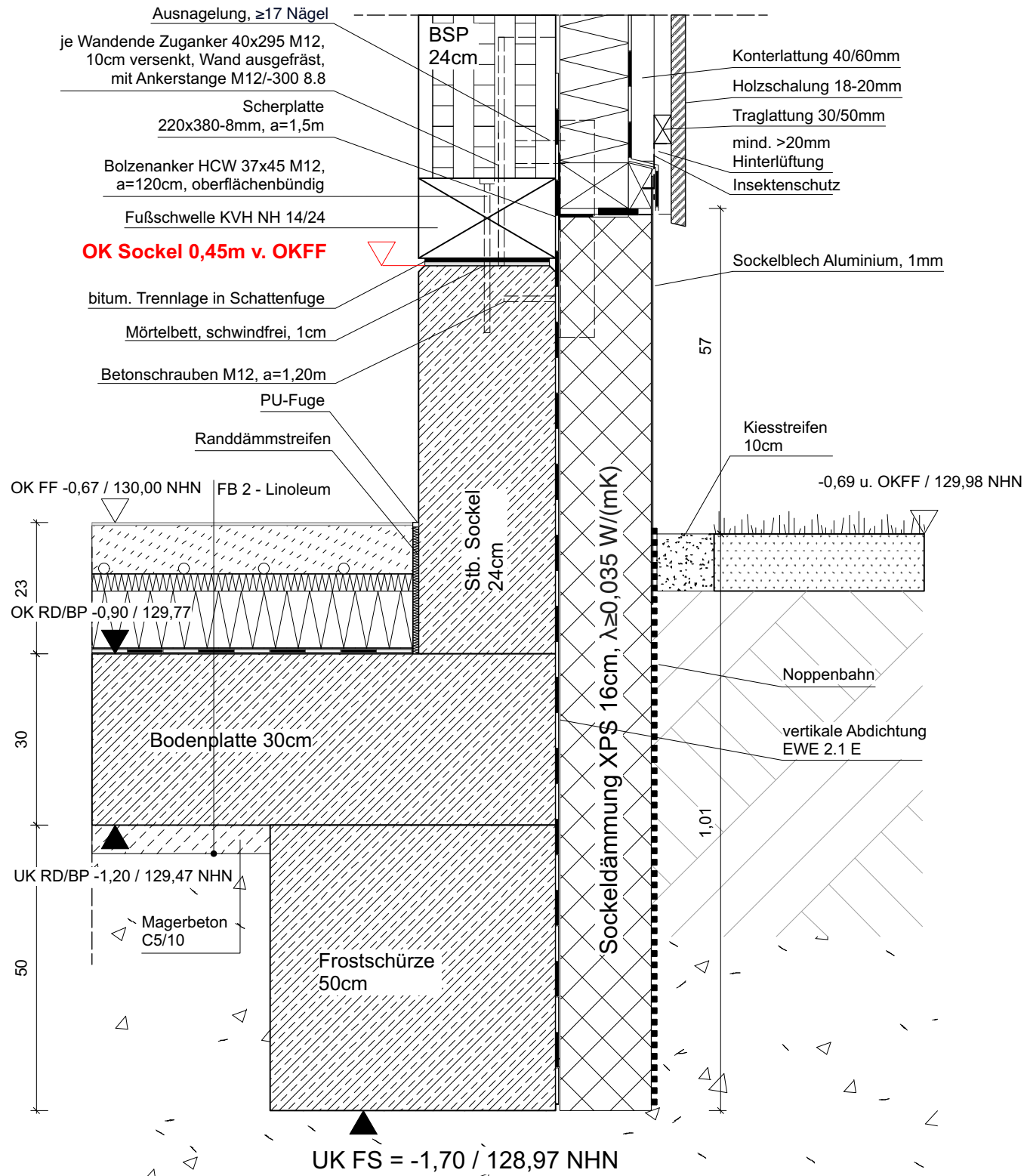

D 0.06 - Sockel Achse A, 1-6

Bauvorhaben/ Anschritt:	"Stadt-Landlabor und Gründerzentrum Beucha" August-Bebel-Straße 60 04824 Brandis/OT Beucha	Architekten / Anschrift quartier vier - Herberg Siebeck Wortelkamp Architekten, Landschaftsarchitekten, PartG mbB Stadt- und Regionalmanagement Könneritzstr. 21 04229 Leipzig info@quartiervier.com T++ 49 (+) 341 980 60 81 F++ 49 (+) 341 980 60 83 www.quartiervier.com Freigabe									
Bauherrin/ Anschritt:	Stadt Brandis Markt 1 - 3 04821 Brandis										
Bezeichnung:	Detailbuch Kulturhaus Neubau D0.06										
Plan-Nr.:	1904.05.04-N	Blatt-Nr.:	14	Maßstab:	1:10	Blattgröße:	A3	Datum:	2025-02-04	Index:	

Vertikalschnitt

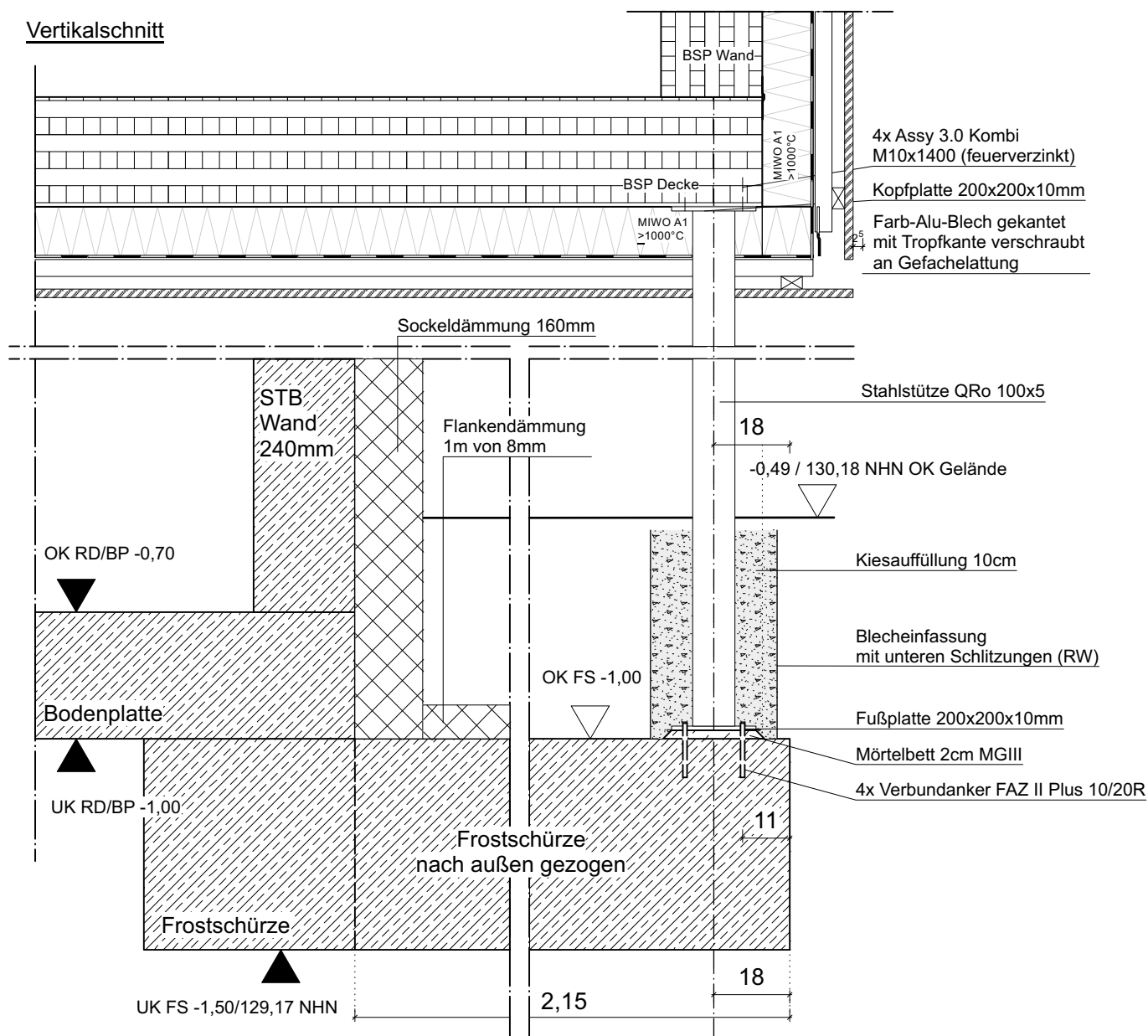

D 0.11 - Detail Gründung Stahl-Stütze M1:15

Horizontalschnitt

Darstellung gilt auch
spiegelbildlich

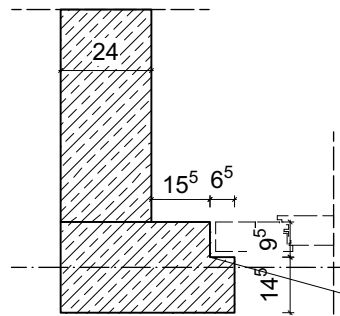

**D 0.15 - Sockelaussparung EG,
Achse D, 2-3, 3-4, 9 - M1:20**

Horizontalschnitt

Darstellung gilt auch
spiegelbildlich

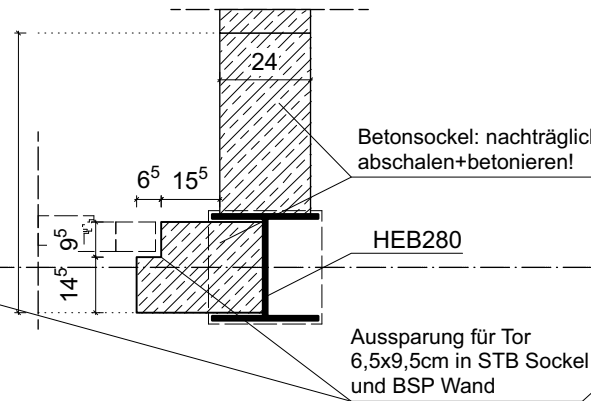

**D 0.16 - Sockelaussparung EG,
Achse D, 4, 5 - M1:20**

Horizontalschnitt

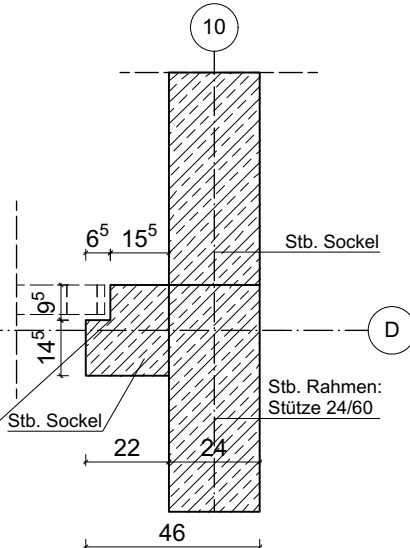

**D 0.17 - Sockelaussparung EG,
Achse D, 10 - M1:20**

Bauvorhaben/ Anschrift:	"Stadt-Landlabor und Gründerzentrum Beucha" August-Bebel-Straße 60 04824 Brandis/OT Beucha	Architekten / Anschrift quartier vier - Herberg Siebeck Wortelkamp Architekten, Landschaftsarchitekten, PartG mbB Stadt- und Regionalmanagement Könneritzstr. 21 04229 Leipzig info@quartiervier.com T++ 49 (+) 341 980 60 81 F++ 49 (+) 341 980 60 83 www.quartiervier.com Freigabe									
Bauherrin/ Anschrift:	Stadt Brandis Markt 1 - 3 04821 Brandis										
Bezeichnung:	Detailbuch Kulturhaus Neubau D0.11, D0.15, D0.16, D0.17										
Plan-Nr.:	1904.05.04-N	Blatt-Nr.:	15	Maßstab:	1:15/ 1:20	Blattgröße:	A3	Datum:	2025-02-04	Index:	



Details Deckenanschluss, Achse 2-6

Vertikalschnitt

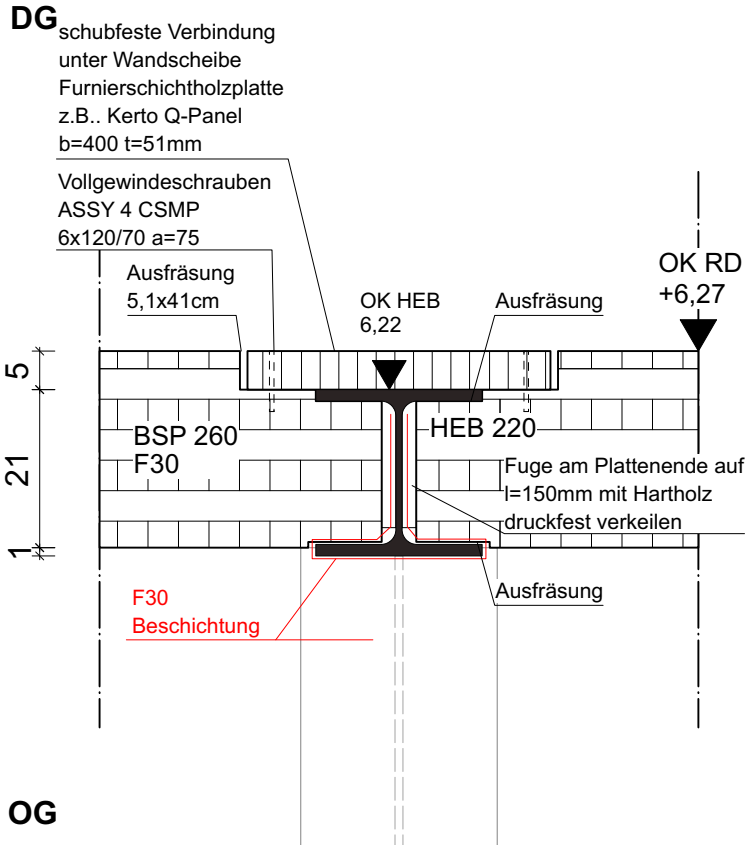

D 2.12 - Einbindung UZ HEB 220 in Decke OG, Achse 3,4, A-B

Vertikalschnitt

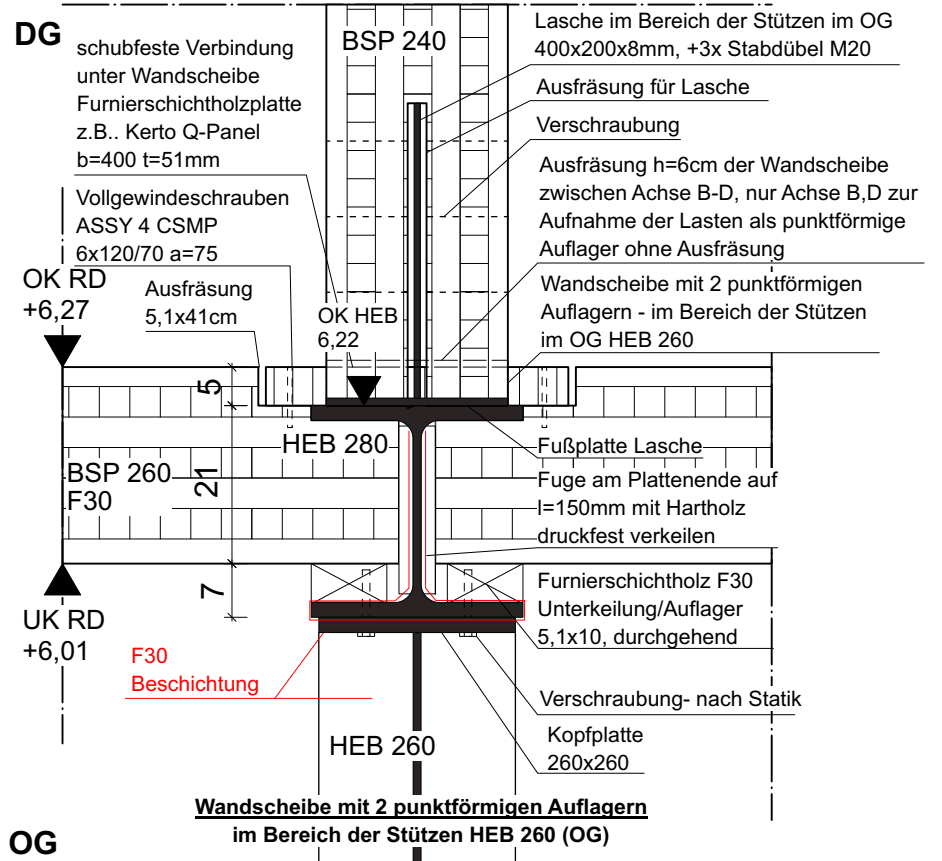

D 2.01 - Detail Wandscheibe auf HEB, Achse 2-6

Vertikalschnitt

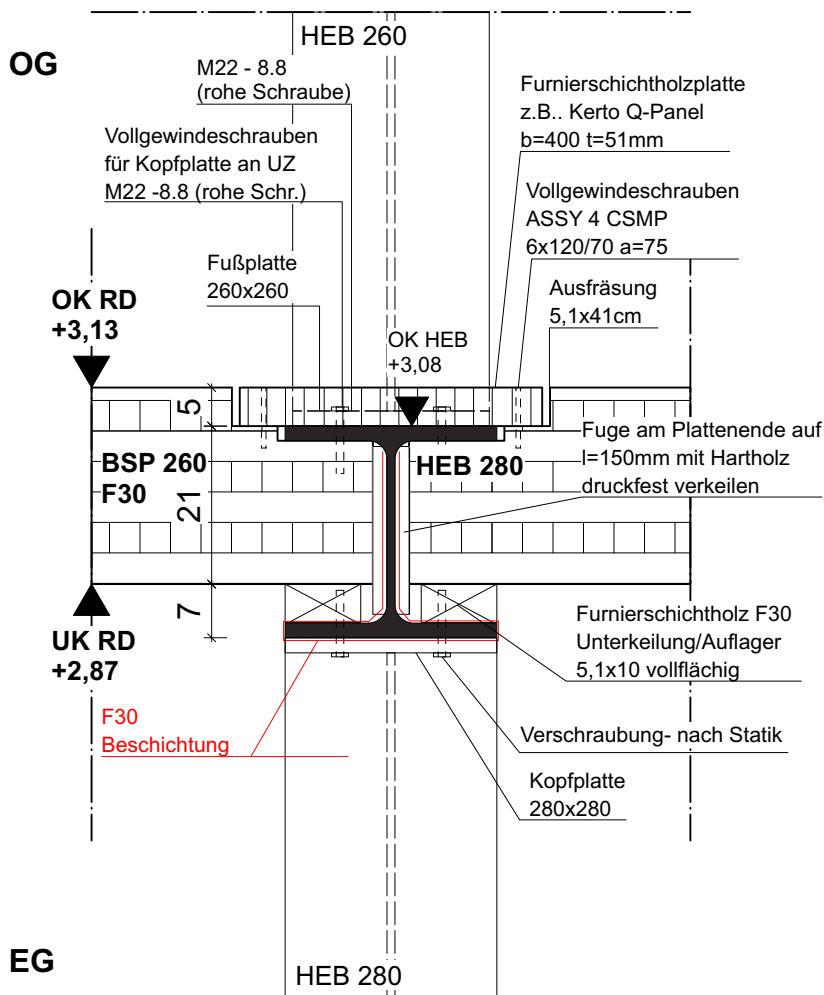

D 1.01 - Einbindung UZ HEB 280 in Decke EG, Achse 2-6

Bauvorhaben/ Anschrift:	"Stadt-Landlabor und Gründerzentrum Beucha" August-Bebel-Straße 60 04824 Brandis/OT Beucha	Architekten / Anschrift quartier vier - Herberg Siebeck Wortelkamp Architekten, Landschaftsarchitekten, PartG mbB Stadt- und Regionalmanagement Könneritzstr. 21 04229 Leipzig info@quartiervier.com T++ 49 (+) 341 980 60 81 F++ 49 (+) 341 980 60 83 www.quartiervier.com Freigabe									
Bauherrin/ Anschrift:	Stadt Brandis Markt 1 - 3 04821 Brandis										
Bezeichnung:	Detailbuch Kulturhaus Neubau D 2.12 D 2.01, D 1.01										
Plan-Nr.:	1904.05.04-N	Blatt-Nr.:	16	Maßstab:	1:10	Blattgröße:	A3	Datum:	2025-02-04	Index:	



Vertikalschnitt

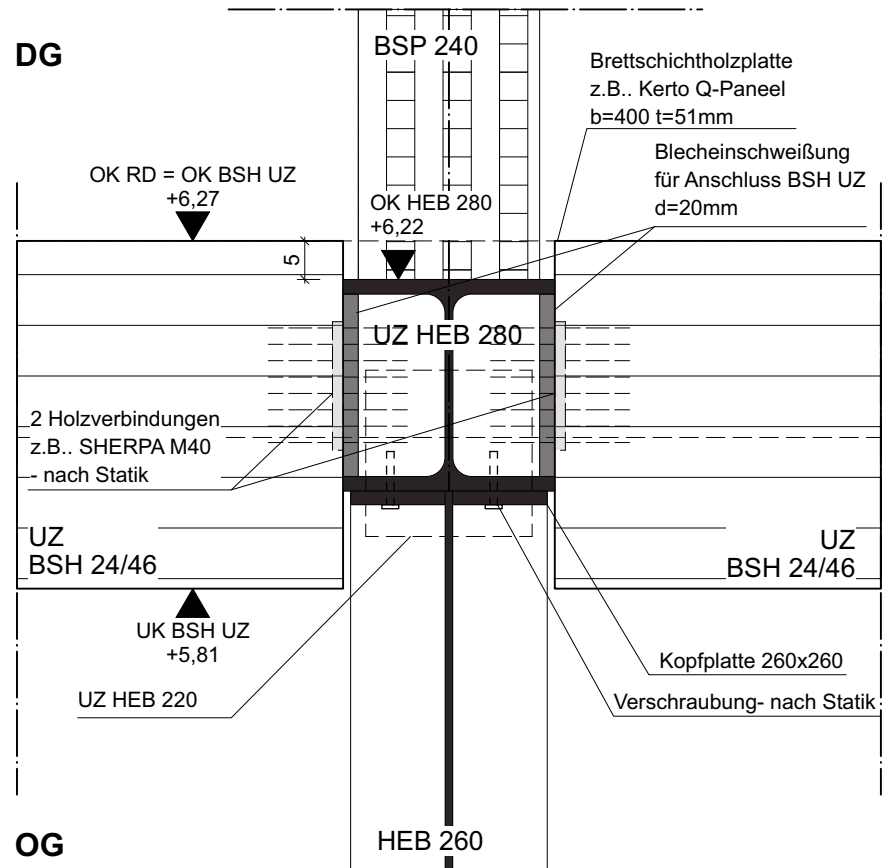

D 2.08 - Rahmenecke mit UZ, OG, Achse B,5
Alternatives Statikdetail

Vertikalschnitt

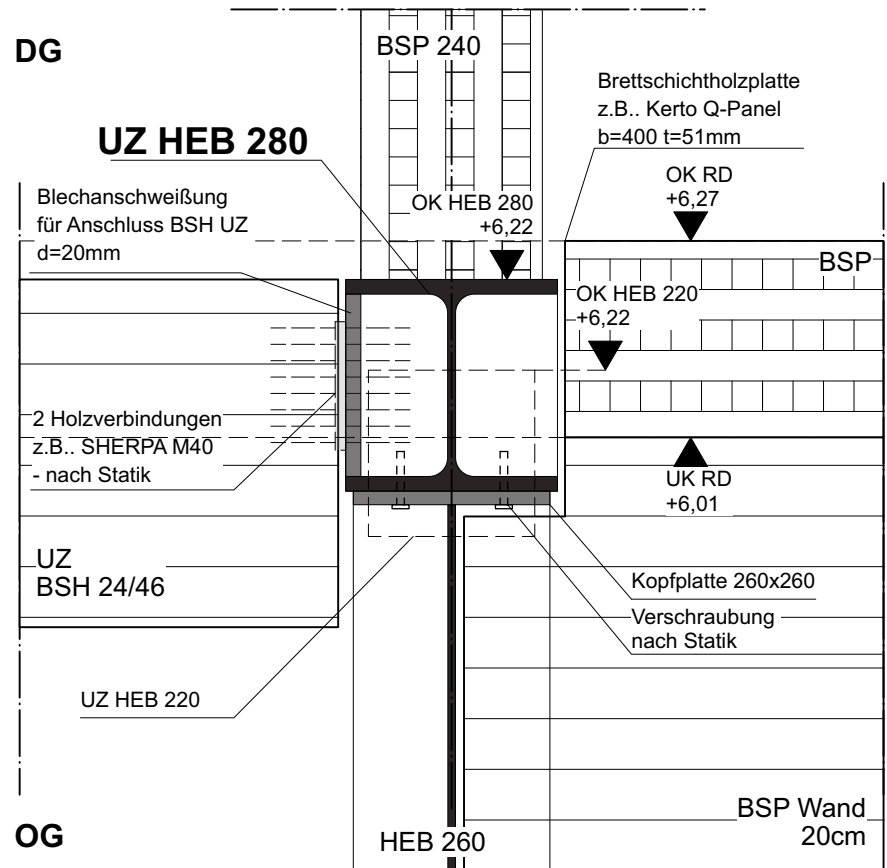

D 2.11 - Rahmenecke mit UZ, OG, Achse B,4
Alternatives Statikdetail

Vertikalschnitt

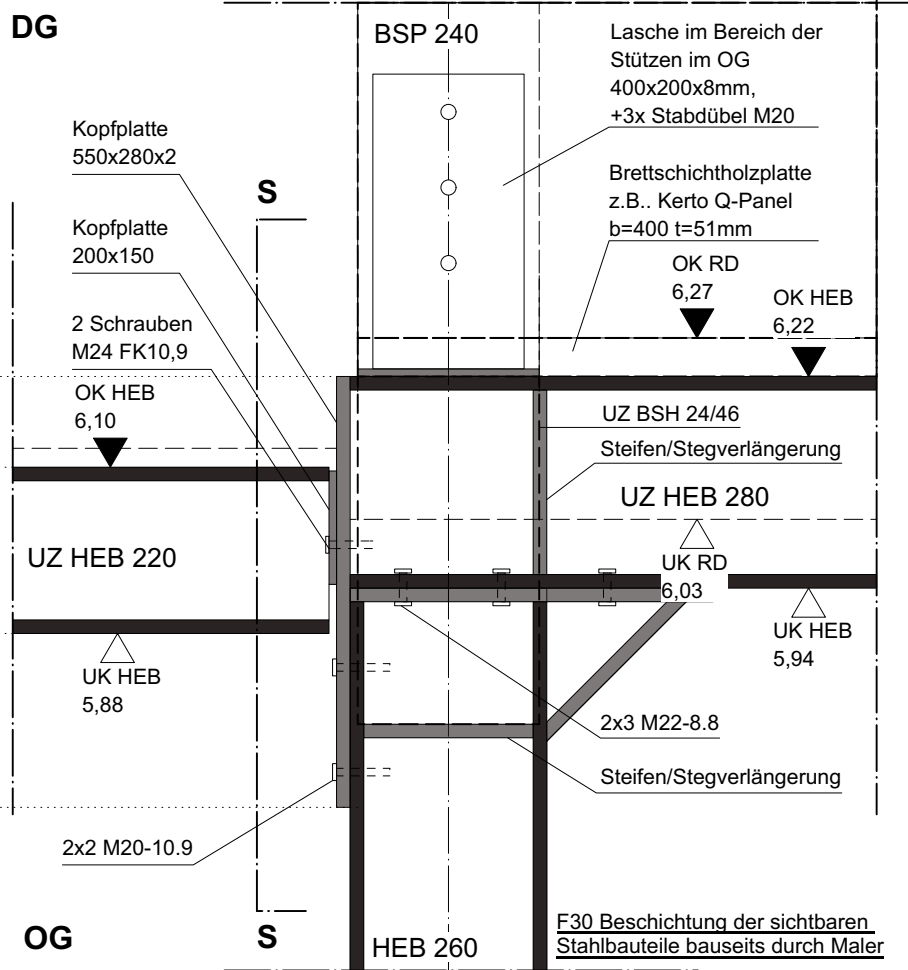

D 2.10 - Rahmenecke mit UZ, OG, Achse A-B

Vertikalschnitt
S-S

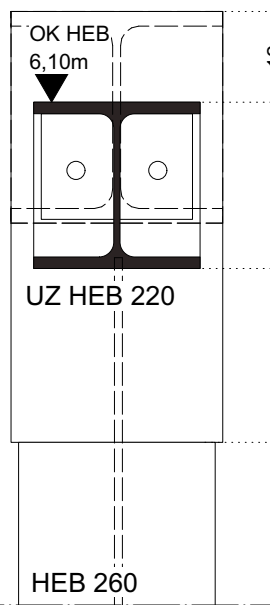

Bauvorhaben/ Anschritt:	"Stadt-Landlabor und Gründerzentrum Beucha" August-Bebel-Straße 60 04824 Brandis/OT Beucha	Architekten / Anschrift	quartier vier - Herberg Siebeck Wortelkamp Architekten, Landschaftsarchitekten, PartG mbB Stadt- und Regionalmanagement Könneritzstr. 21 04229 Leipzig info@quartier.com T++ 49 (+) 341 980 60 81 F++ 49 (+) 341 980 60 83 www.quartier.com Freigabe								
Bauherrin/ Anschritt:	Stadt Brandis Markt 1 - 3 04821 Brandis	Bezeichnung:	Detailbuch Kulturhaus Neubau D 2.08, D 2.11, D 2.10								
Plan-Nr.:	1904.05.04-N	Blatt-Nr.:	17	Maßstab:	1:10	Blattgröße:	A3	Datum:	2025-02-04	Index:	



Vertikalschnitt

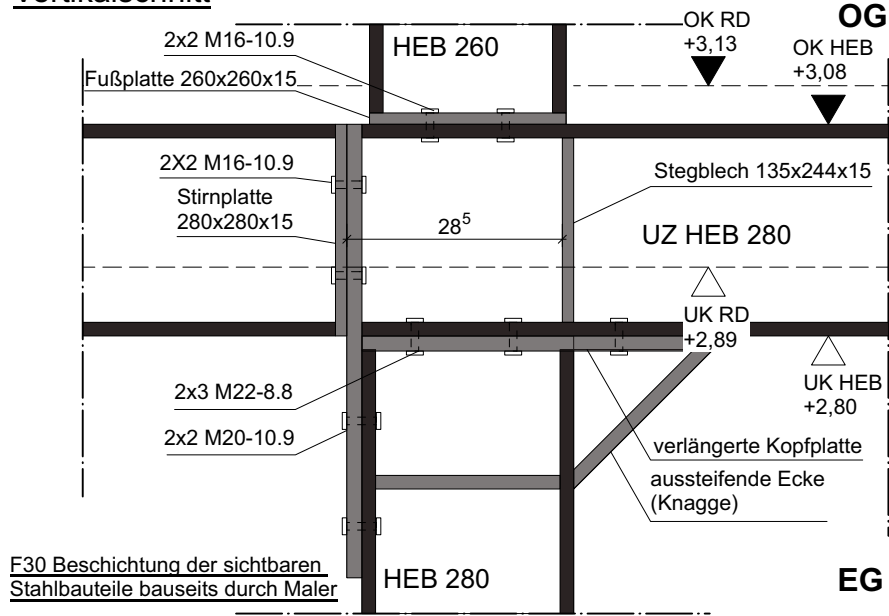

D 1.09 - Anschluss UZ - Stütze, EG, Achse B

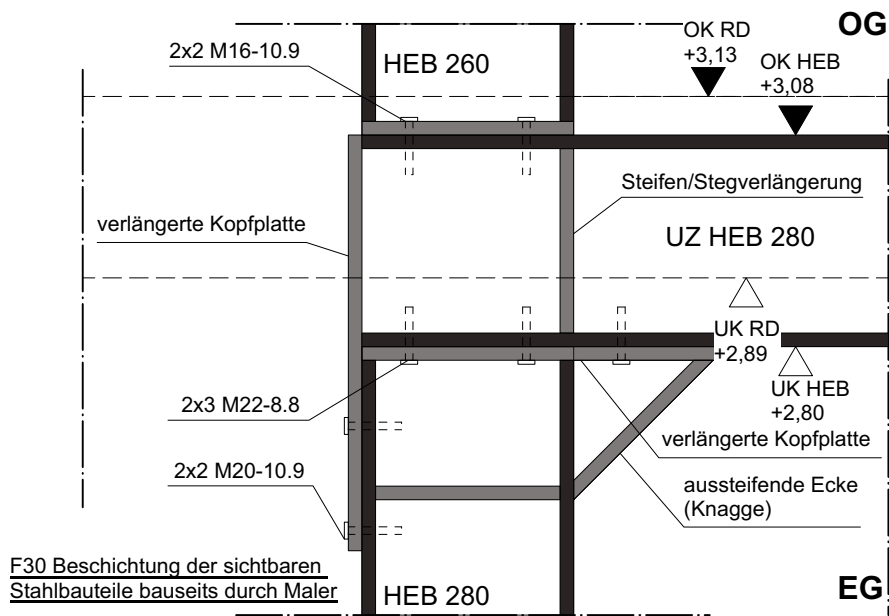

D 1.10 - Rahmenecke, EG, Achse D

Vertikalschnitt

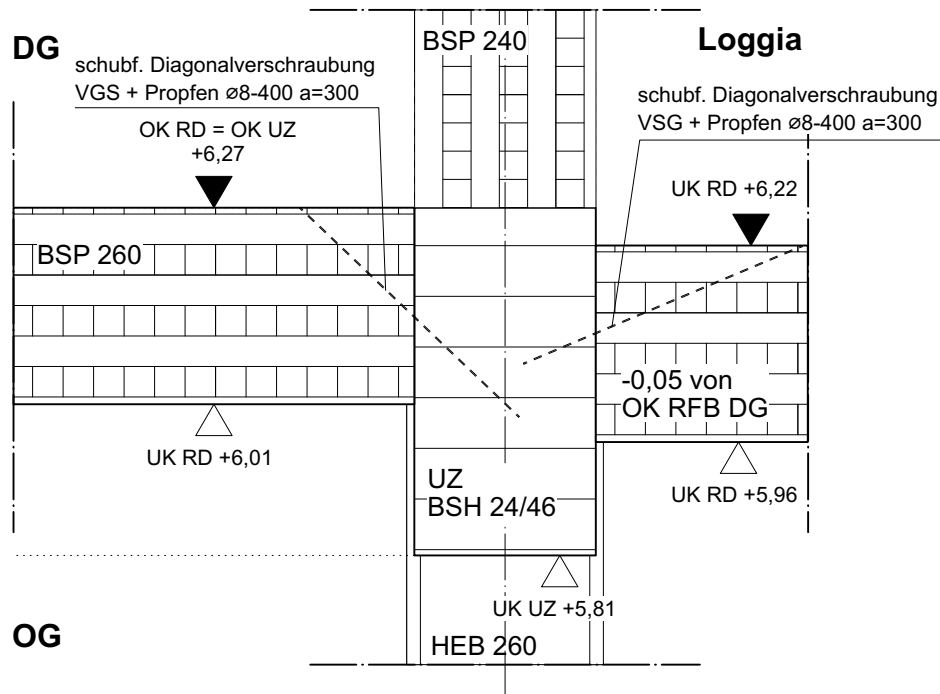

D 2.15 Deckenanschluss an BSH UZ, Achse 2-6

Bauvorhaben/ Anschrift:	"Stadt-Landlabor und Gründerzentrum Beucha" August-Bebel-Straße 60 04824 Brandis/OT Beucha	Architekten / Anschrift quartier vier - Herberg Siebeck Wortelkamp Architekten, Landschaftsarchitekten, PartG mbB Stadt- und Regionalmanagement Könnertstr. 21 04229 Leipzig info@quartiervier.com T++ 49 (+) 341 980 60 81 F++ 49 (+) 341 980 60 83 www.quartiervier.com Freigabe									
Bauherrin/ Anschrift:	Stadt Brandis Markt 1 - 3 04821 Brandis										
Bezeichnung:	Detailbuch Kulturhaus Neubau D 1.10, D 2.15										
Plan-Nr.:	1904.05.04-N	Blatt-Nr.:	18	Maßstab:	1:10	Blattgröße:	A3	Datum:	2025-02-04	Index:	

Vertikalschnitt

OG

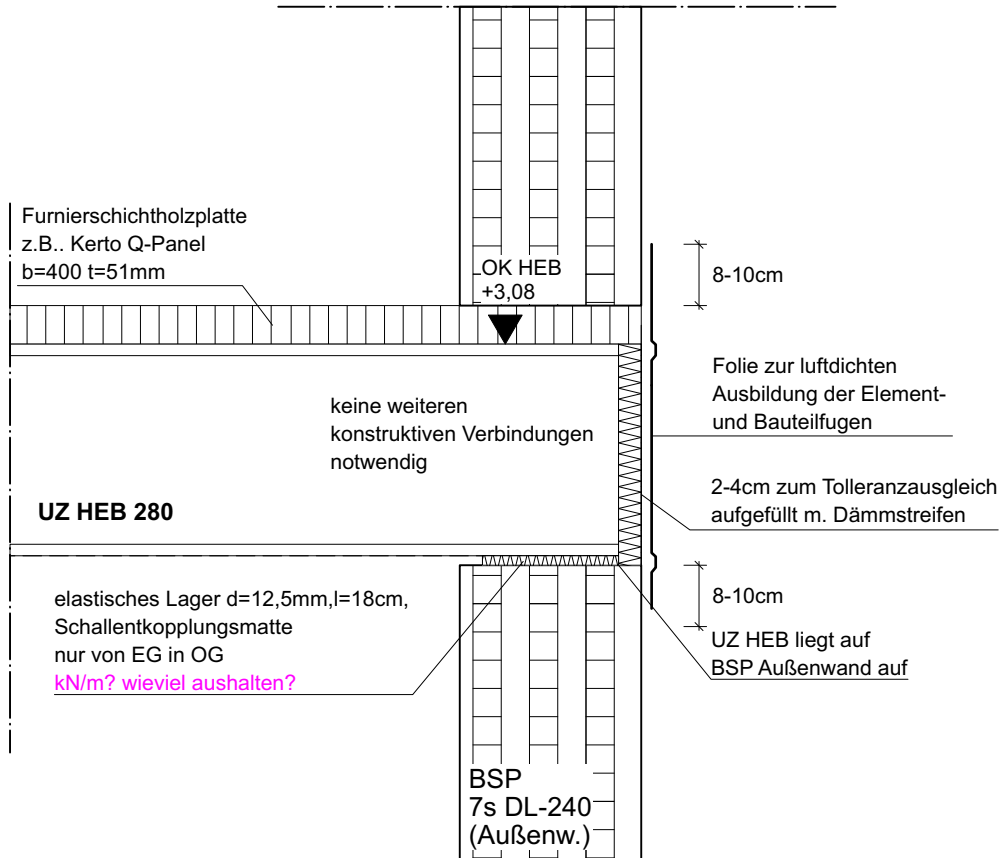

EG

D 1.08 - Standarddetail Azflager HEB UZ auf Außenwand, Achse 2-6, A-B, D-E

Horizontalschnitt

außen

innen

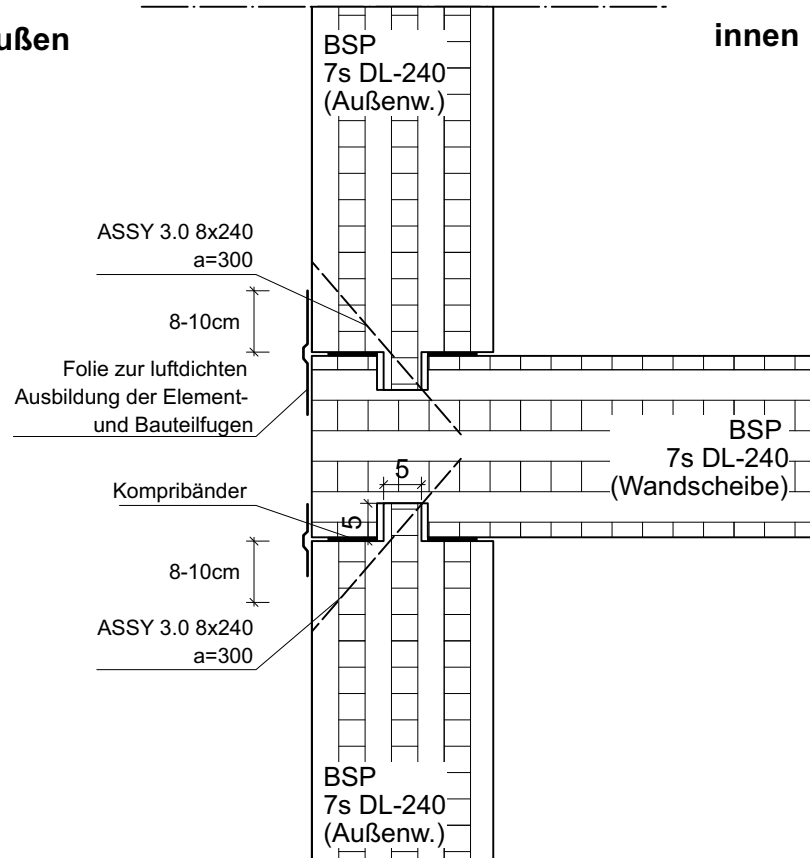

D 2.09 - Standarddetail Verbindung Außenwand mit Scheibe, DG

Vertikalschnitt

DG

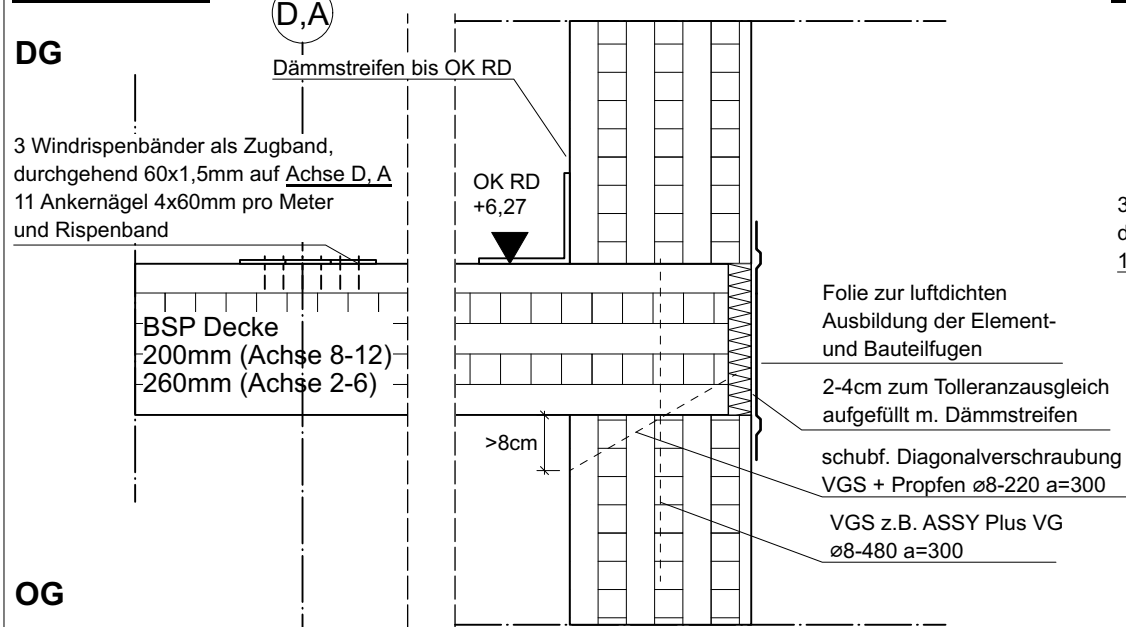

OG

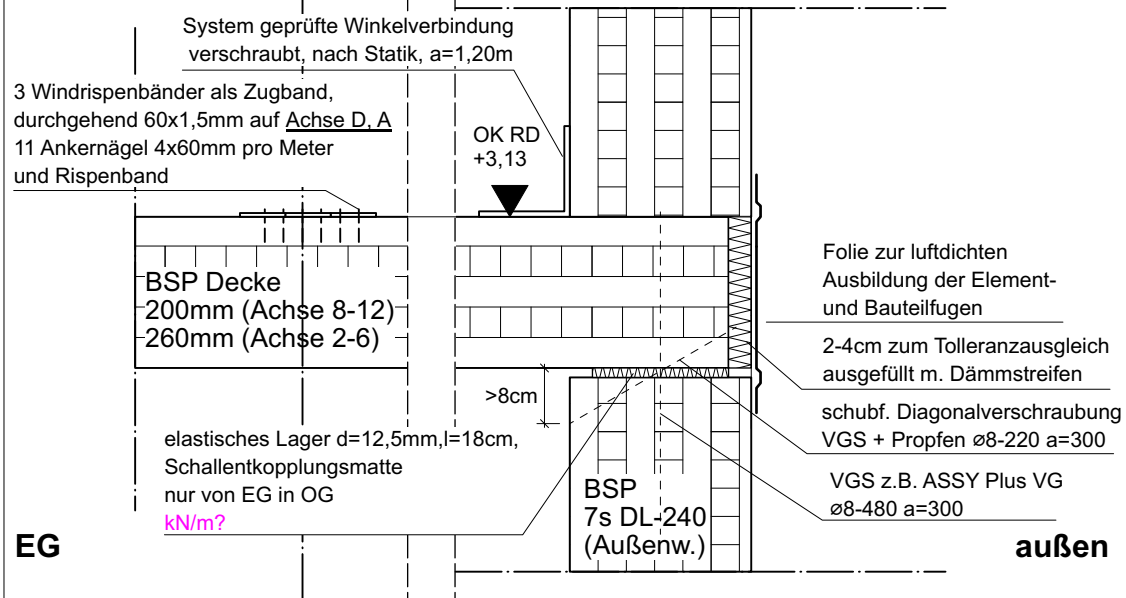

EG

D 1.06 Standarddetail BSP-Decke auf Außenwand, Querrichtung

Vertikalschnitt

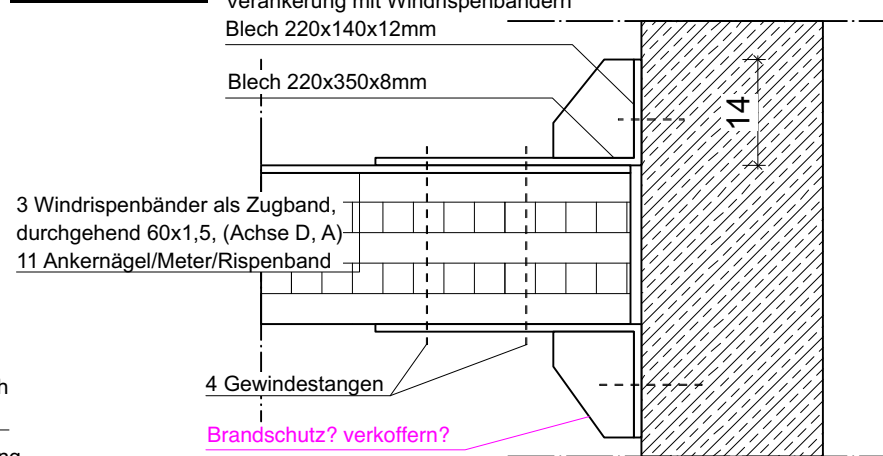

D 1.09 - Detail Windrispenband Verankerung

Bauvorhaben/ Anschritt:	"Stadt-Landlabor und Gründerzentrum Beucha" August-Bebel-Straße 60 04824 Brandis/OT Beucha	Architekten / Anschrift quartier vier - Herberg Siebeck Wortelkamp Architekten, Landschaftsarchitekten, PartG mbB Stadt- und Regionalmanagement Könneritzstr. 21 04229 Leipzig info@quartiervier.com T++ 49 (+) 341 980 60 81 F++ 49 (+) 341 980 60 83 www.quartiervier.com Freigabe									
Bauherrin/ Anschritt:	Stadt Brandis Markt 1 - 3 04821 Brandis										
Bezeichnung:	Detailbuch Kulturhaus Neubau D1.08, D2.09, D1.06, D1.09										
Plan-Nr.:	1904.05.04-N	Blatt-Nr.:	19	Maßstab:	1:10	Blattgröße:	A3	Datum:	2025-02-04	Index:	

Vertikalschnitt

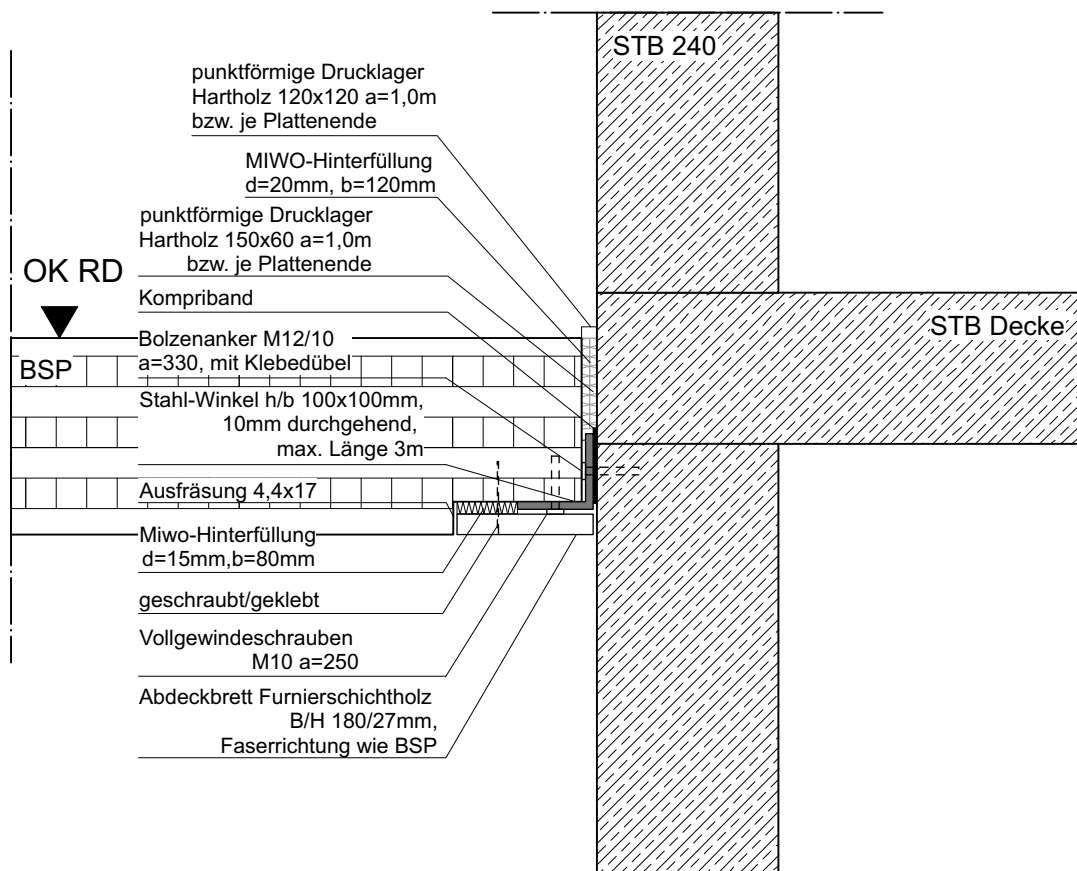

D 1.02 - Regeldetail Stoß Decke an Stahlbetonwand

Vertikalschnitt

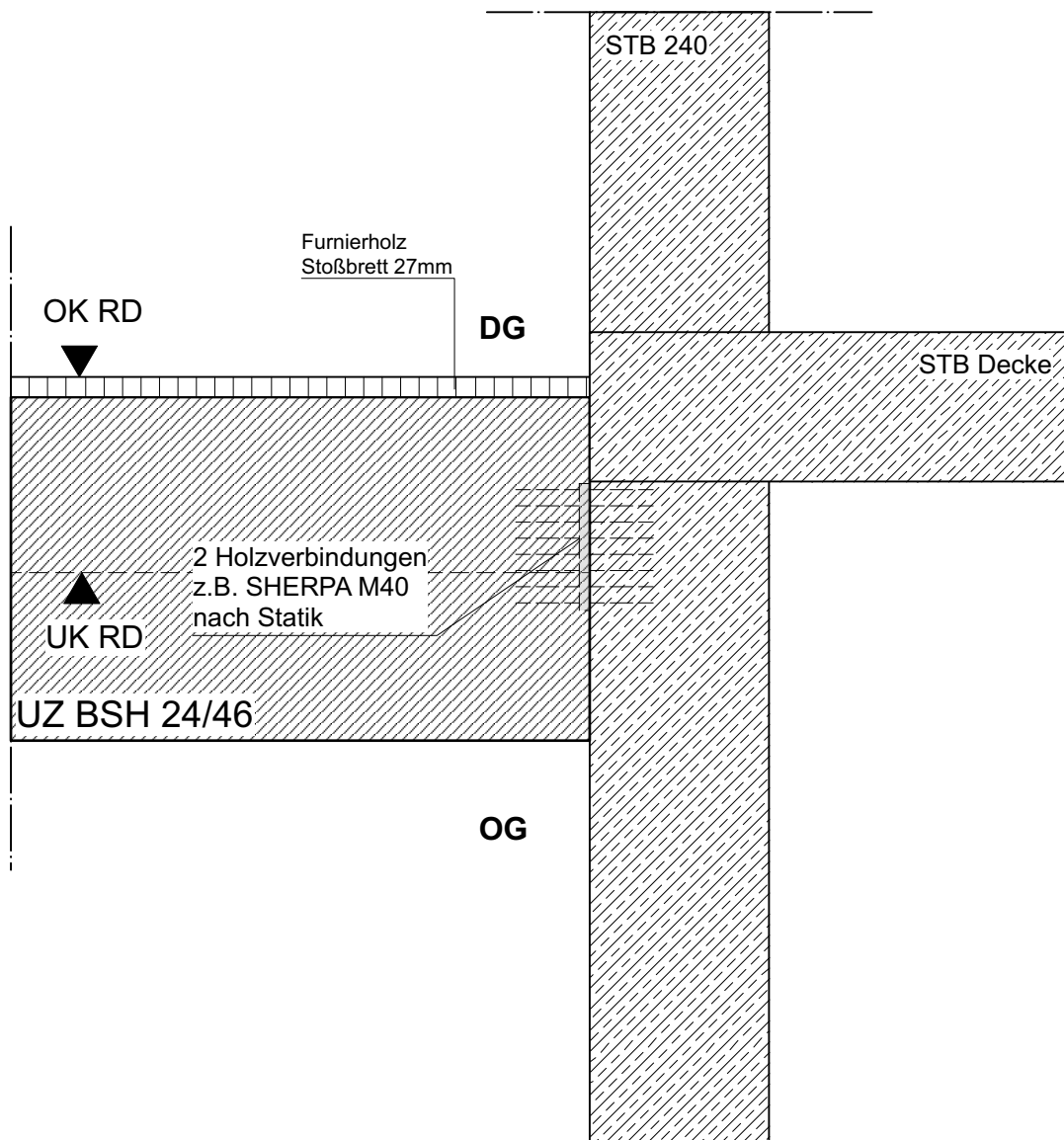

D 2.02 - Detail UZ BSH 24/46 an Stb.-Wand, OG Achse 2 - B,D

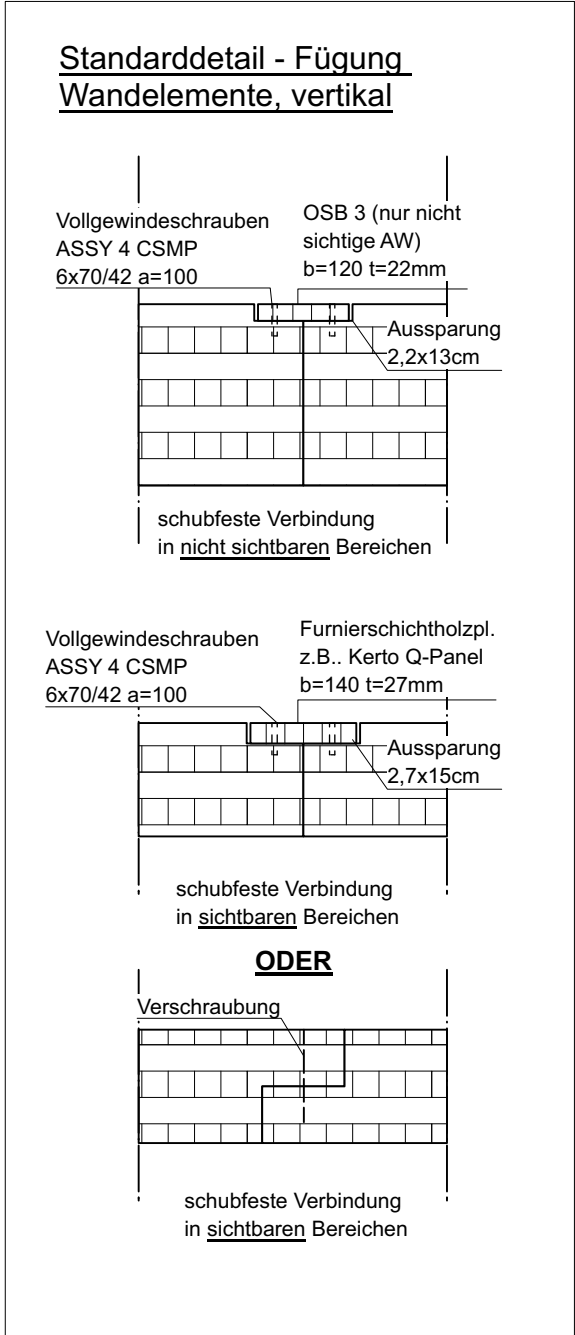

Bauvorhaben/Anschrift:	"Stadt-Landlabor und Gründerzentrum Beucha" August-Bebel-Straße 60 04824 Brandis/OT Beucha	Architekten / Anschrift quartier vier - Herberg Siebeck Wortelkamp Architekten, Landschaftsarchitekten, PartG mbB Stadt- und Regionalmanagement Könneritzstr. 21 04229 Leipzig info@quartiervier.com T++ 49 (+) 341 980 60 81 F++ 49 (+) 341 980 60 83 www.quartiervier.com Freigabe			
Bauherrin/Anschrift:	Stadt Brandis Markt 1 - 3 04821 Brandis	Bezeichnung: Detailbuch Kulturhaus Neubau D1.02, D2.02			
Plan-Nr.:	1904.05.04-N	Blatt-Nr.:	20	Maßstab:	1:10
		Blattgröße:	A3	Datum:	2025-02-04
				Index:	



Details Deckenanschluss, Ache 8-12

Vertikalschnitt

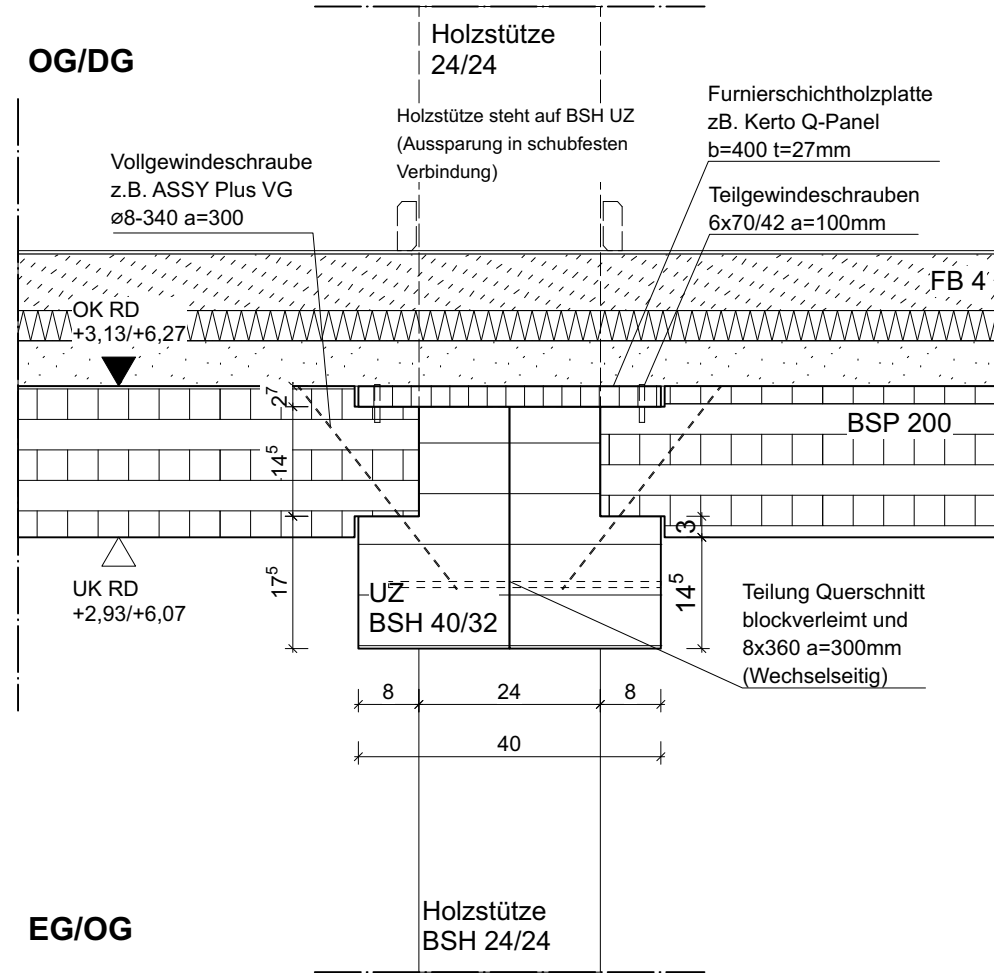

D 1.15 EG/OG Achse B-F, D-E

Vertikalschnitt

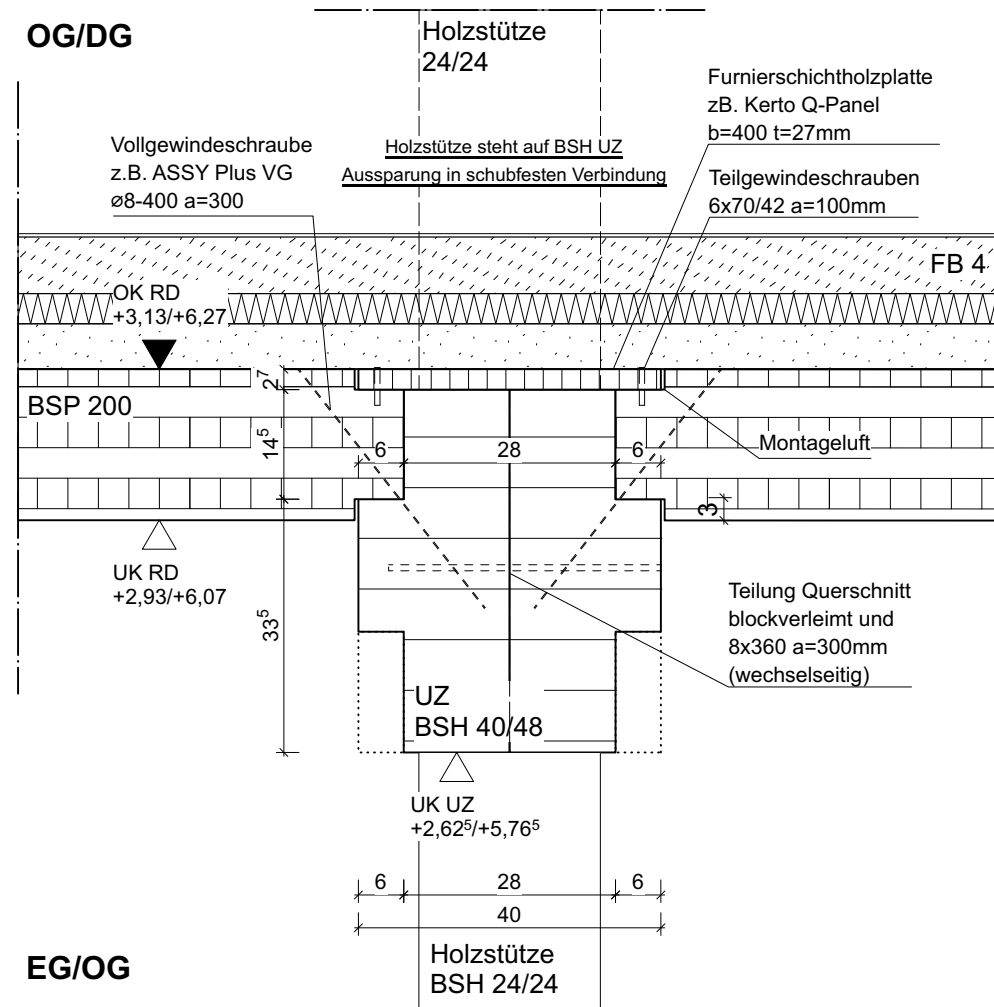

D 1.03 EG/OG Achse 9,11, Achse F-D

Bauvorhaben/ Anschritt:	"Stadt-Landlabor und Gründerzentrum Beucha" August-Bebel-Straße 60 04824 Brandis/OT Beucha	Architekten / Anschrift quartier vier - Herberg Siebeck Wortelkamp Architekten, Landschaftsarchitekten, PartG mbB Stadt- und Regionalmanagement Könnertstr. 21 04229 Leipzig info@quartiervier.com T++ 49 (+) 341 980 60 81 F++ 49 (+) 341 980 60 83 www.quartiervier.com Freigabe									
Bauherrin/ Anschritt:	Stadt Brandis Markt 1 - 3 04821 Brandis										
Bezeichnung:	Detailbuch Kulturhaus Neubau D1.15, D1.03										
Plan-Nr.:	1904.05.04-N	Blatt-Nr.:	21	Maßstab:	1:10	Blattgröße:	A3	Datum:	2025-02-04	Index:	

Vertikalschnitt

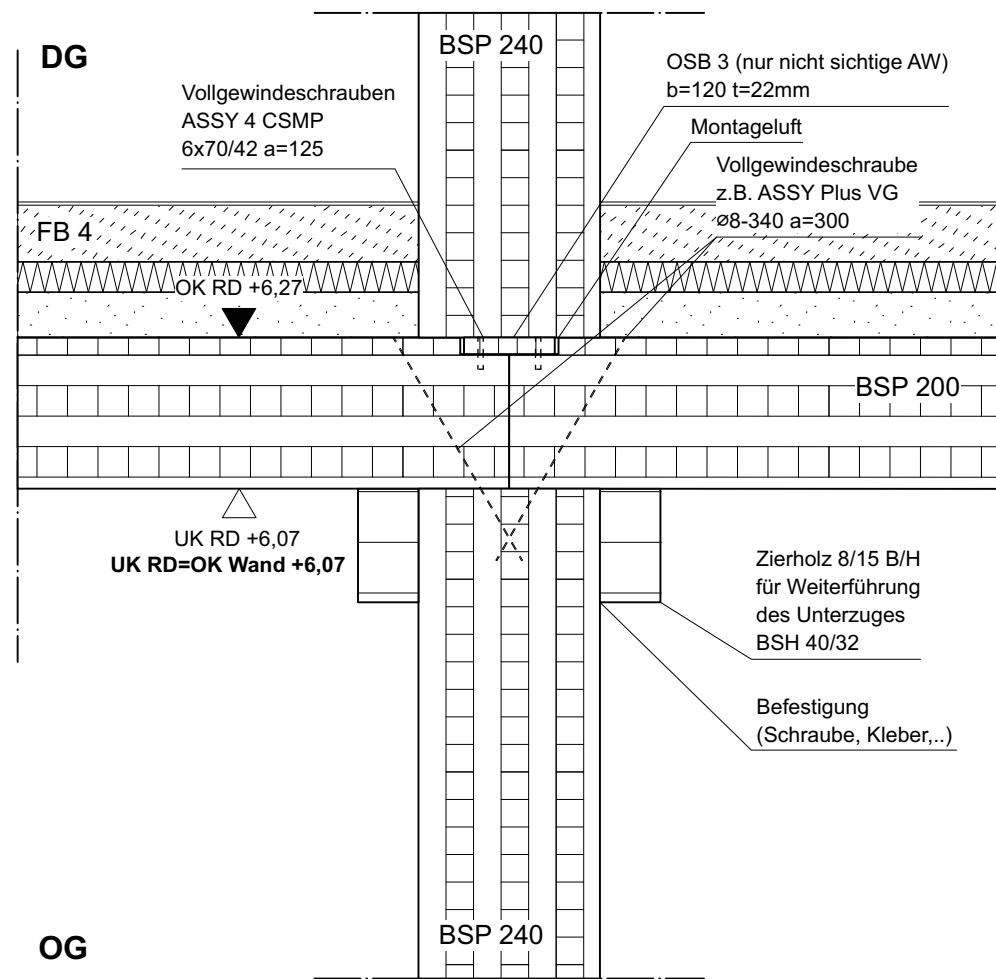

D 2.03 OG Achse 10

Vertikalschnitt

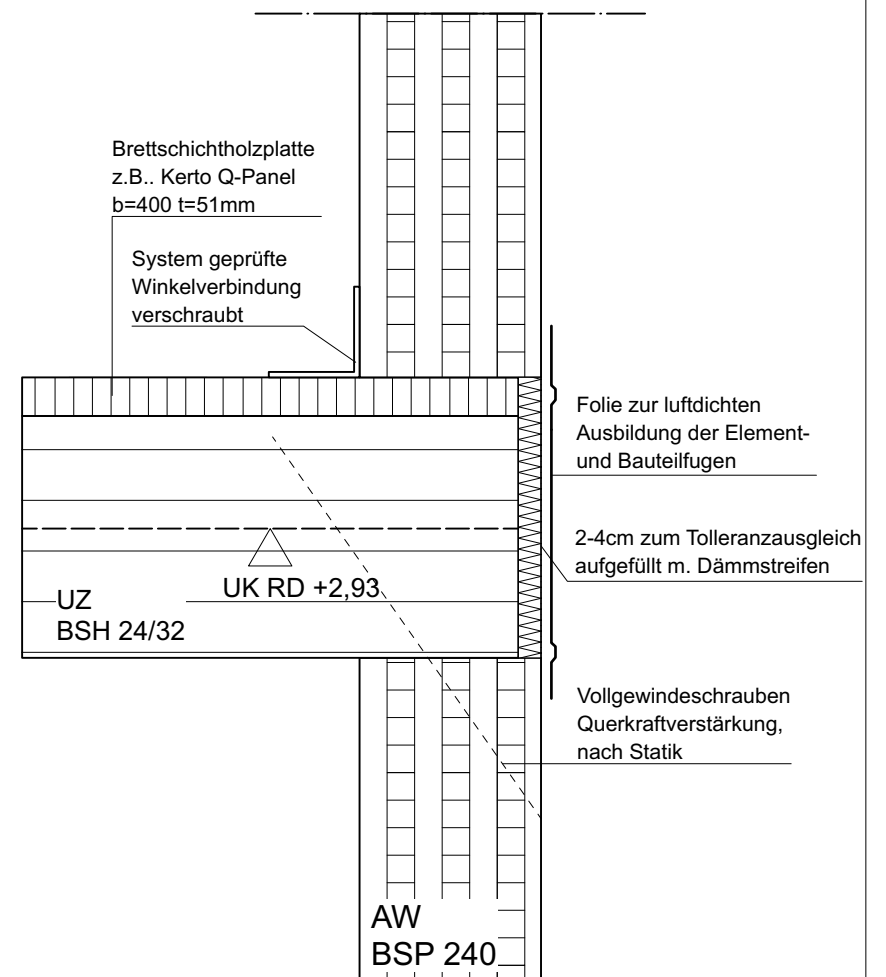

D 1.14 Auflager UZ BSH auf Außenwand

Vertikalschnitt

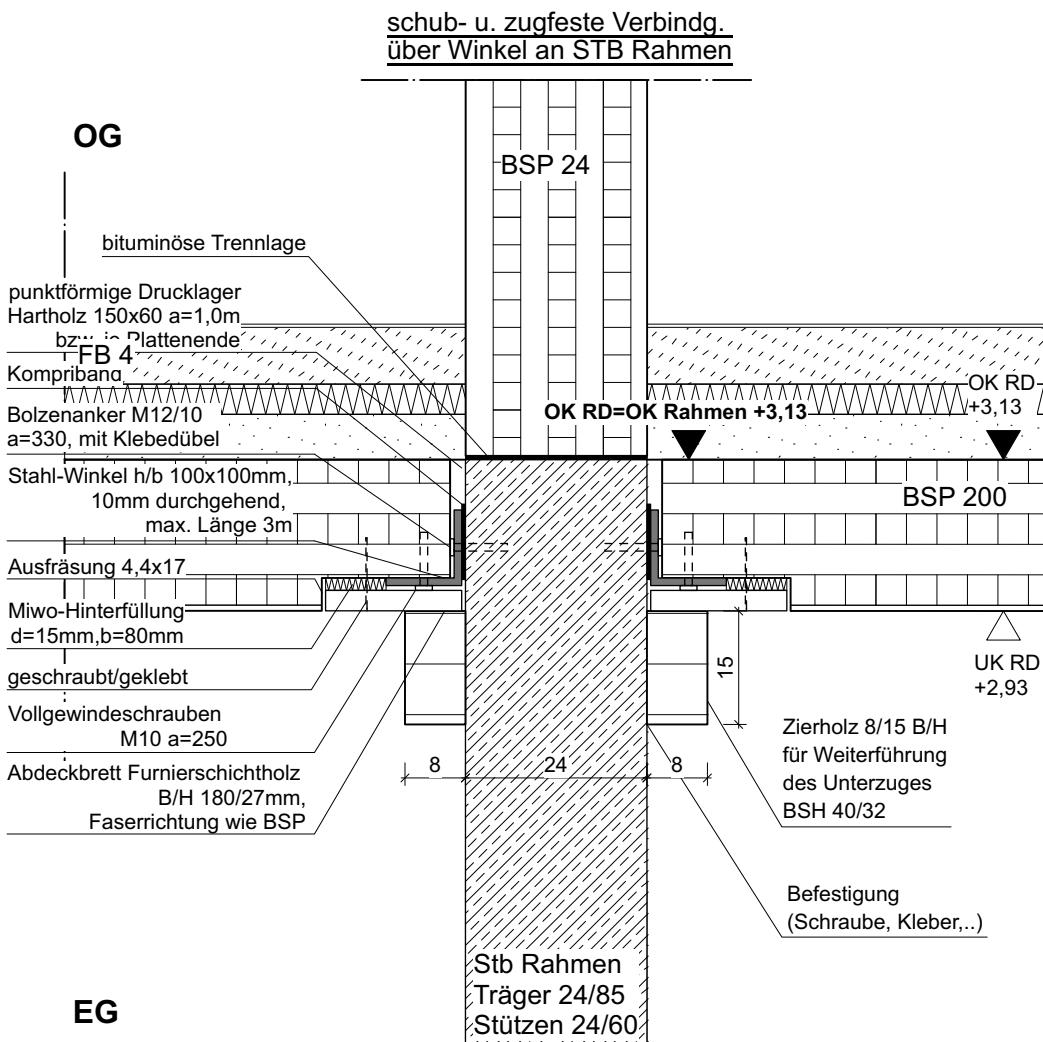

D 1.04 Stb-Rahmen Deckenanschluss, EG Achse 10

Bauvorhaben/ Anschritt:	"Stadt-Landlabor und Gründerzentrum Beucha" August-Bebel-Straße 60 04824 Brandis/OT Beucha	Architekten / Anschrift quartier vier - Herberg Siebeck Wortelkamp Architekten, Landschaftsarchitekten, PartG mbB Stadt- und Regionalmanagement Könneritzstr. 21 04229 Leipzig info@quartiervier.com T++ 49 (+) 341 980 60 81 F++ 49 (+) 341 980 60 83 www.quartiervier.com Freigabe									
Bauherrin/ Anschritt:	Stadt Brandis Markt 1 - 3 04821 Brandis										
Bezeichnung:	Detailbuch Kulturhaus Neubau D2.03, D1.14, D1.04										
Plan-Nr.:	1904.05.04-N	Blatt-Nr.:	22	Maßstab:	1:10	Blattgröße:	A3	Datum:	2025-02-04	Index:	

Vertikalschnitt

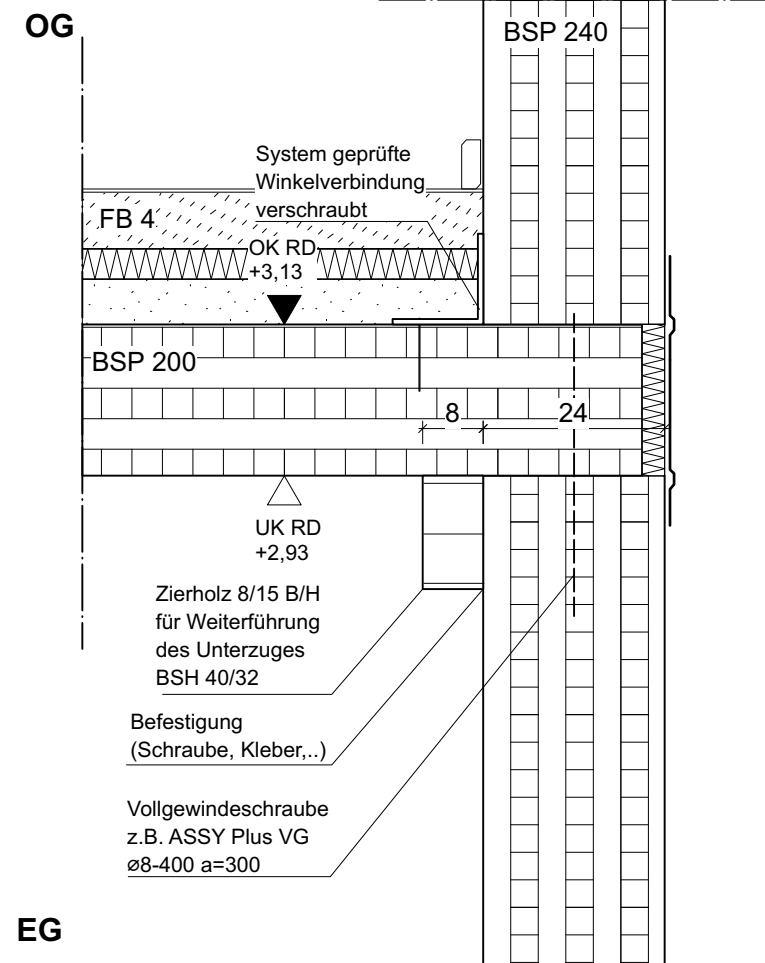

D 1.05 EG Achse 11, Achse 10

Vertikalschnitt

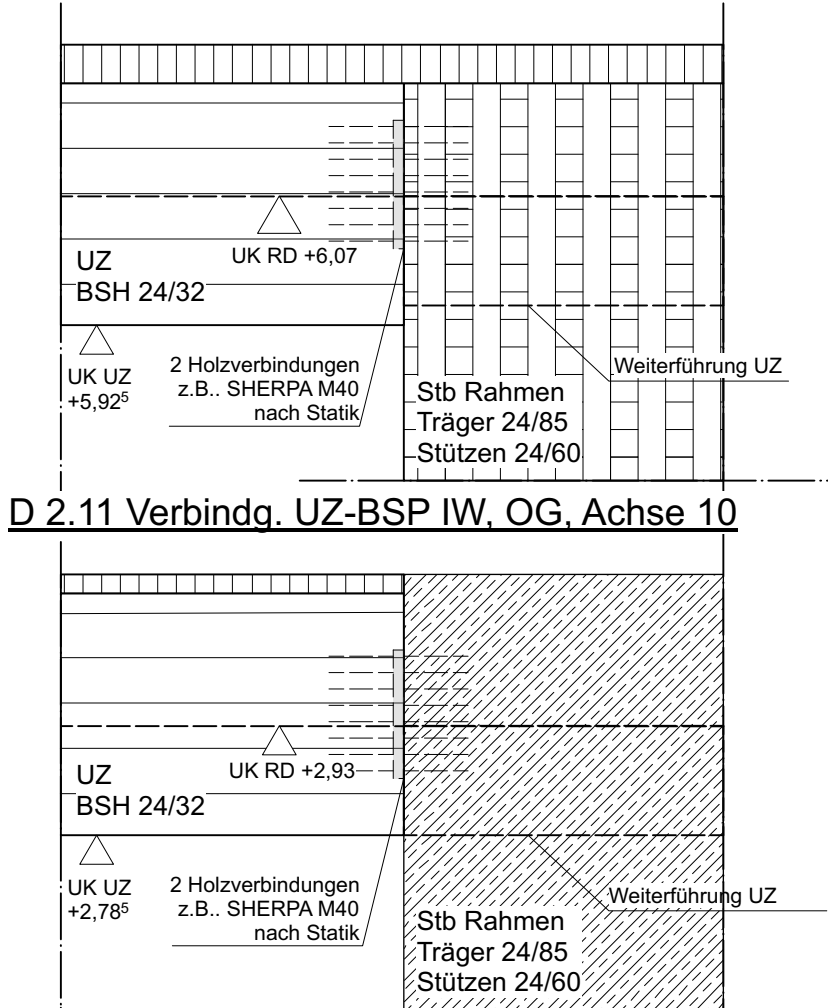

D 2.11 Verbindg. UZ-BSP IW, OG, Achse 10

D 1.11 Verbindg. UZ-Stb-Rahmen, EG, Achse 10

Vertikalschnitt

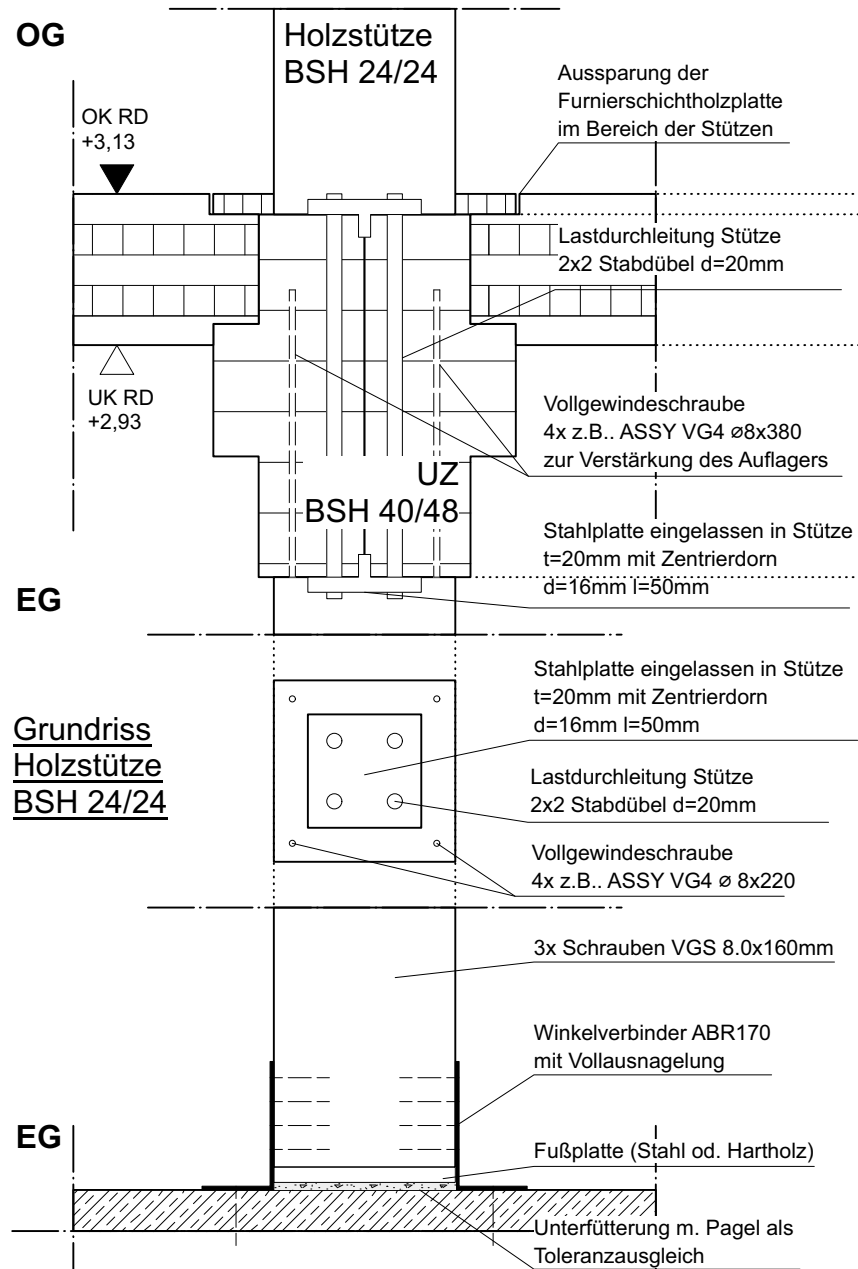

Grundriss Holzstütze BSH 24/24

EG

D 1.23 Lastdurchleitende BSH-Stütze an BSH-UZ

Vertikalschnitt

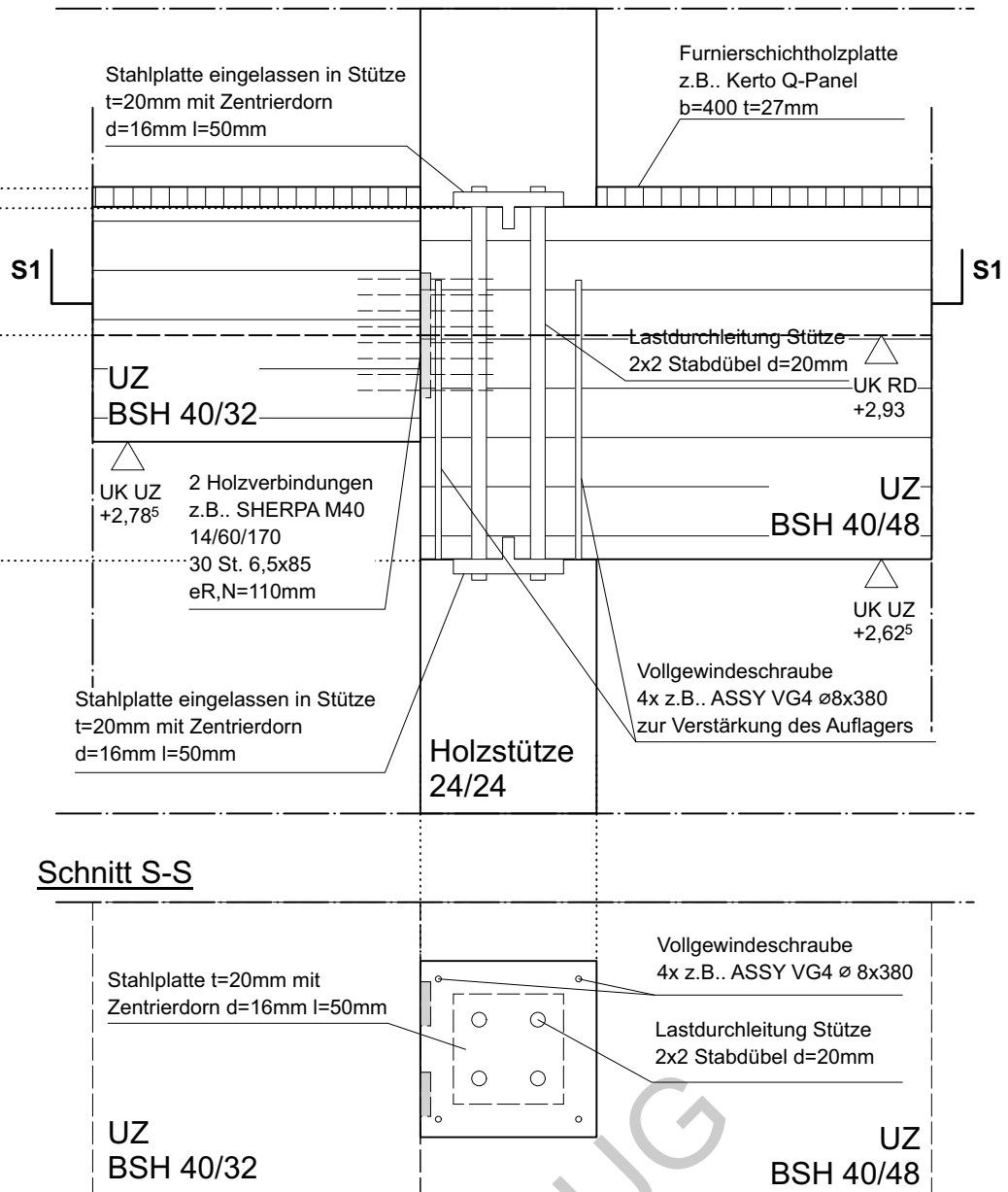

Schnitt S-S

D 1.07 EG Achse 10

Bauvorhaben/ Anschrift:	"Stadt-Landlabor und Gründerzentrum Beucha" August-Bebel-Straße 60 04824 Brandis/OT Beucha	Architekten / Anschrift quartier vier - Herberg Siebeck Wortelkamp Architekten, Landschaftsarchitekten, PartG mbB Stadt- und Regionalmanagement Könnertstr. 21 04229 Leipzig info@quartiervier.com T++ 49 (+) 341 980 60 81 F++ 49 (+) 341 980 60 83 www.quartiervier.com Freigabe			
Bauherrin/ Anschrift:	Stadt Brandis Markt 1 - 3 04821 Brandis				
Bezeichnung:	Detailbuch Kulturhaus Neubau D1.05, D1.11 D1.23, D1.07				
Plan-Nr.:	1904.05.04-N	Blatt-Nr.:	23	Maßstab:	1:10
		Blattgröße:	A3	Datum:	2025-02-04
				Index:	



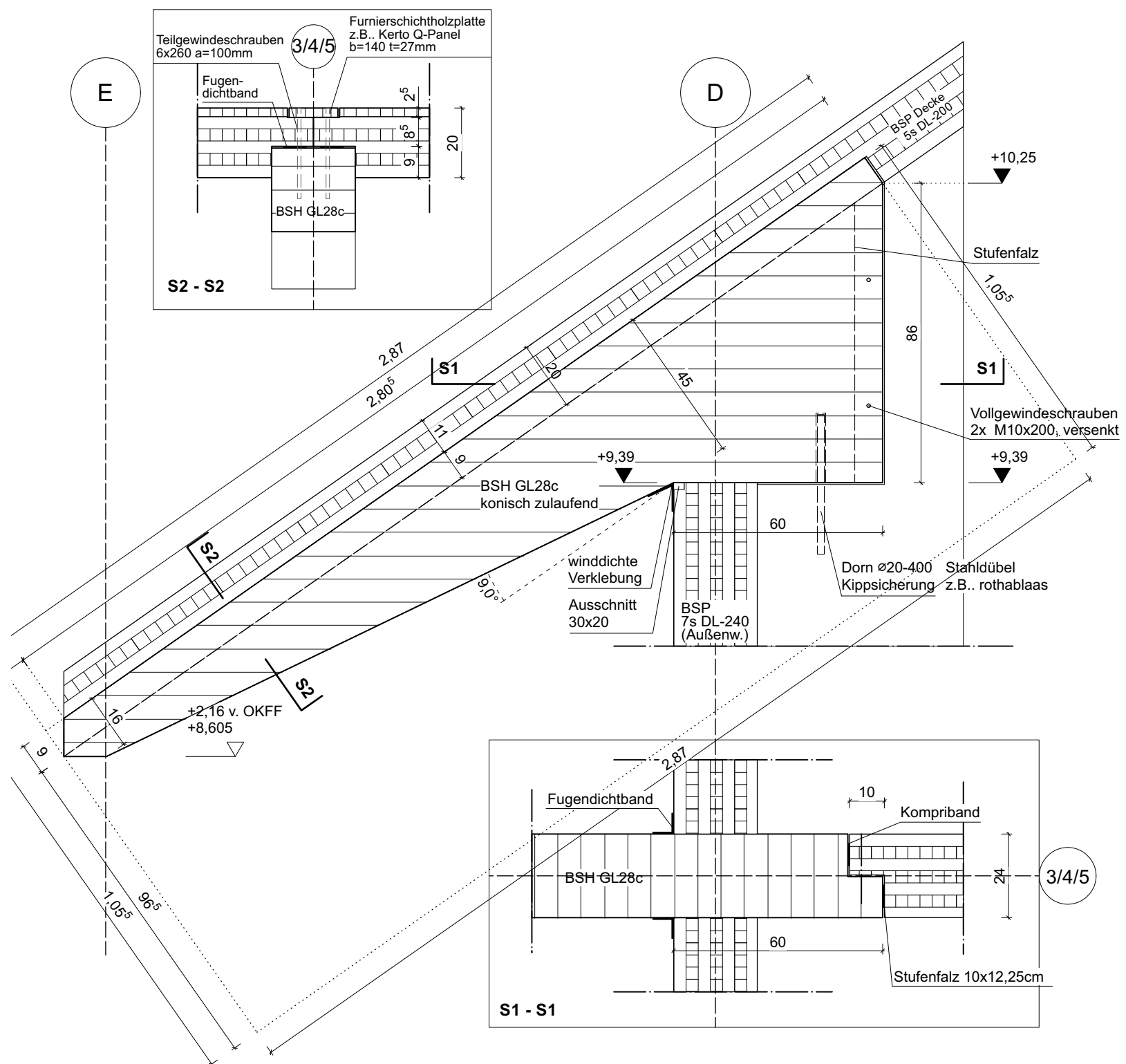

D 3.18 - Aufschiebling Laubengang, Achse 3,4,5

Bauvorhaben/ Anschrift:	"Stadt-Landlabor und Gründerzentrum Beucha" August-Bebel-Straße 60 04824 Brandis/OT Beucha	Architekten / Anschrift quartier vier - Herberg Siebeck Wortelkamp Architekten, Landschaftsarchitekten, PartG mbB Stadt- und Regionalmanagement Könneritzstr. 21 04229 Leipzig info@quartiervier.com T++ 49 (+) 341 980 60 81 F++ 49 (+) 341 980 60 83 www.quartiervier.com Freigabe									
Bauherrin/ Anschrift:	Stadt Brandis Markt 1 - 3 04821 Brandis										
Bezeichnung:	Detailbuch Kulturhaus Neubau D3.18										
Plan-Nr.:	1904.05.04-N	Blatt-Nr.:	24	Maßstab:	1:15	Blattgröße:	A3	Datum:	2025-02-04	Index:	

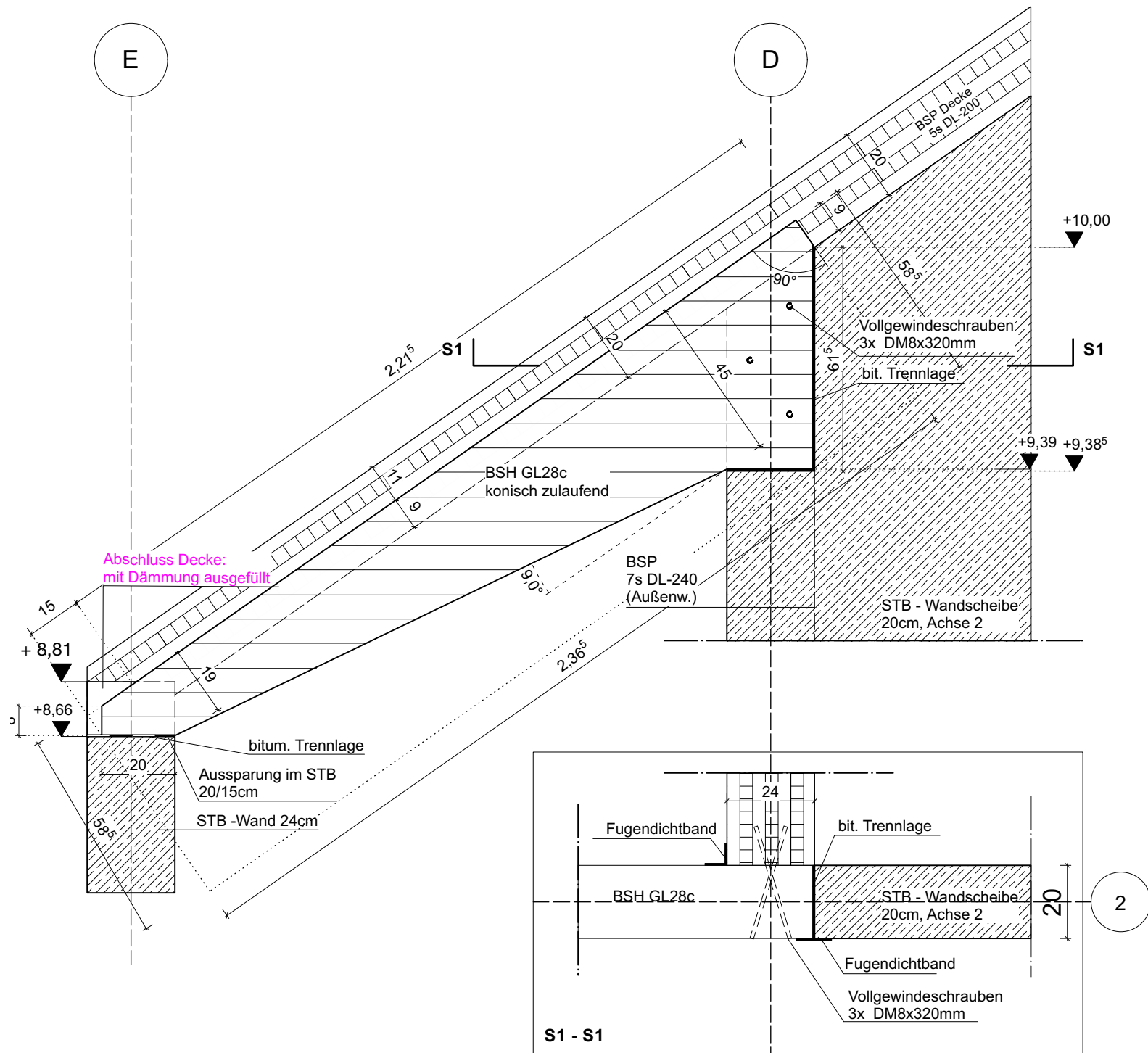

D 3.11 - Aufschiebling Laubengang, Achse 2

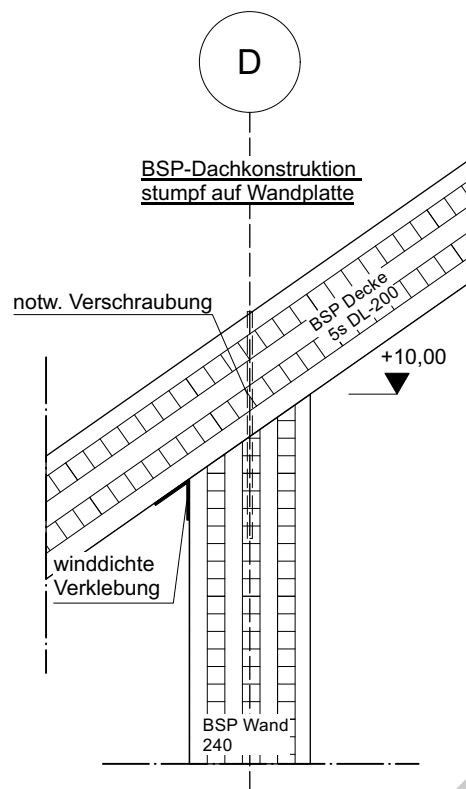

D 3.08 - Auflager BSP-Dachscheibe, DG Achse D

Bauvorhaben/ Anschrift:	"Stadt-Landlabor und Gründerzentrum Beucha" August-Bebel-Straße 60 04824 Brandis/OT Beucha	Architekten / Anschrift quartier vier - Herberg Siebeck Wortelkamp Architekten, Landschaftsarchitekten, PartG mbB Stadt- und Regionalmanagement Könnertstr. 21 04229 Leipzig info@quartiervier.com T++ 49 (+) 341 980 60 81 F++ 49 (+) 341 980 60 83 www.quartiervier.com Freigabe									
Bauherrin/ Anschrift:	Stadt Brandis Markt 1 - 3 04821 Brandis										
Bezeichnung:	Detailbuch Kulturhaus Neubau D3.11										
Plan-Nr.:	1904.05.04-N	Blatt-Nr.:	25	Maßstab:	1:15	Blattgröße:	A3	Datum:	2025-02-04	Index:	

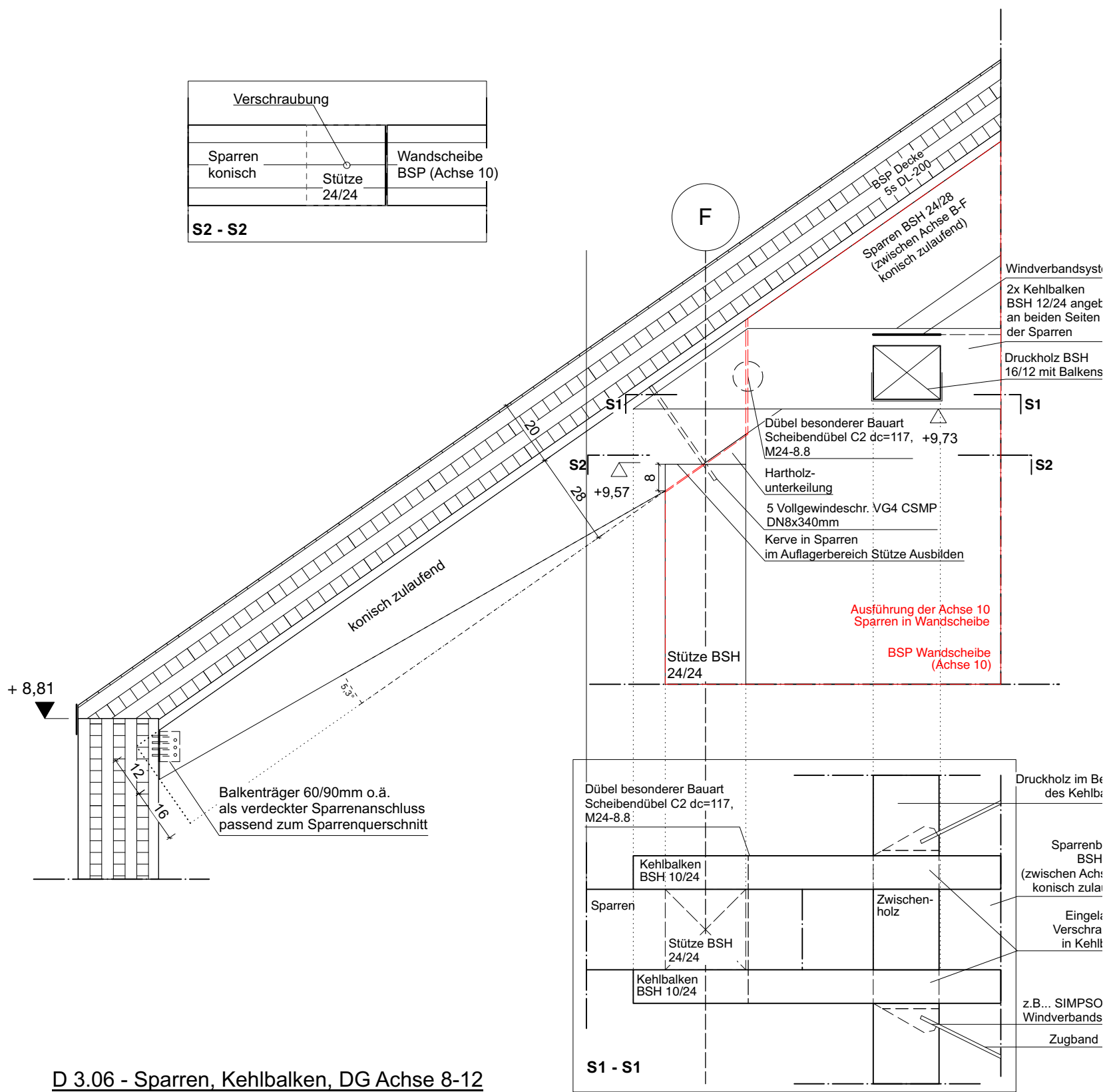

D 3.06 - Sparren, Kehlbalken, DG Achse 8-12

Bauvorhaben/ Anschrift:	"Stadt-Landlabor und Gründerzentrum Beucha" August-Bebel-Straße 60 04824 Brandis/OT Beucha	Architekten / Anschrift quartier vier - Herberg Siebeck Wortelkamp Architekten, Landschaftsarchitekten, PartG mbB Stadt- und Regionalmanagement Könneritzstr. 21 04229 Leipzig info@quartier.com T++ 49 (+) 341 980 60 81 F++ 49 (+) 341 980 60 83 www.quartier.com Freigabe									
Bauherrin/ Anschrift:	Stadt Brandis Markt 1 - 3 04821 Brandis										
Bezeichnung:	Detailbuch Kulturhaus Neubau D3.06										
Plan-Nr.:	1904.05.04-N	Blatt-Nr.:	26	Maßstab:	1:15	Blattgröße:	A3	Datum:	2025-02-04	Index:	

Dachdetails First

Vertikalschnitt

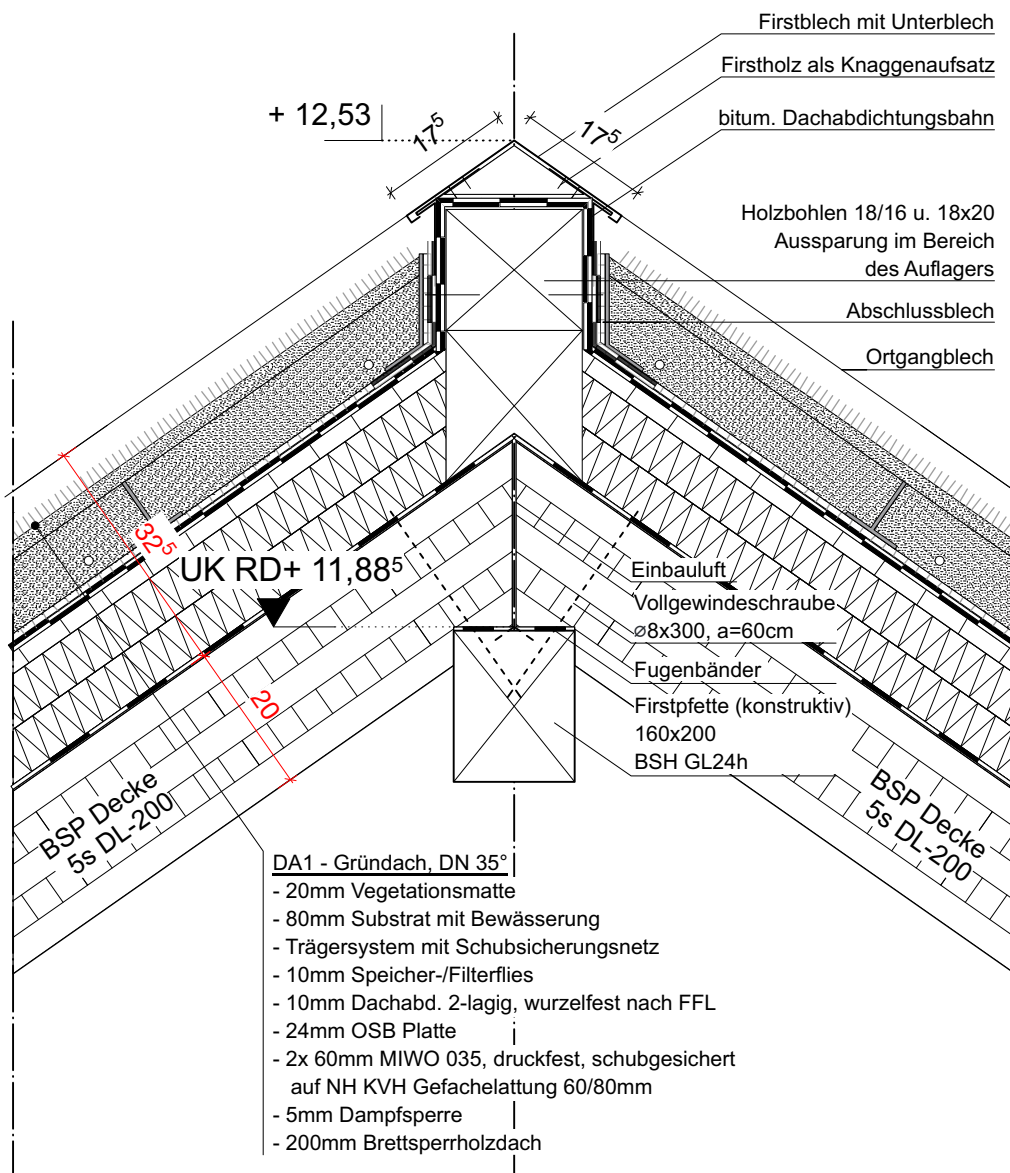

D 3.07 - Dachdetail First - PV Anlage

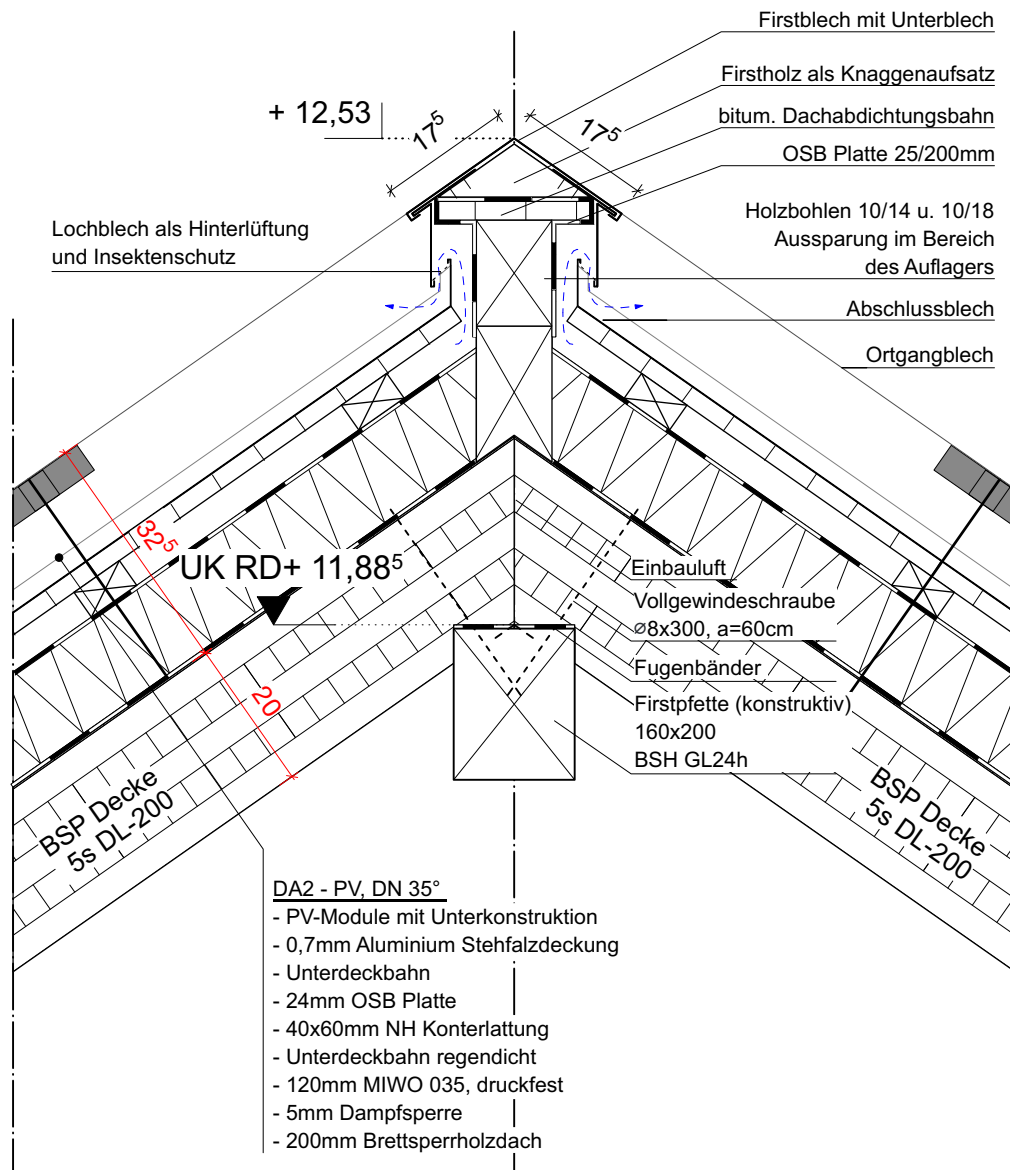

D 3.09 - Dachdetail First - PV Anlage

Bauvorhaben/ Anschritt:	"Stadt-Landlabor und Gründerzentrum Beucha" August-Bebel-Straße 60 04824 Brandis/OT Beucha	Architekten / Anschrift quartier vier - Herberg Siebeck Wortelkamp Architekten, Landschaftsarchitekten, PartG mbB Stadt- und Regionalmanagement Könnertstr. 21 04229 Leipzig info@quartier.com T++ 49 (+) 341 980 60 81 F++ 49 (+) 341 980 60 83 www.quartier.com Freigabe									
Bauherrin/ Anschritt:	Stadt Brandis Markt 1 - 3 04821 Brandis										
Bezeichnung:	Detailbuch Kulturhaus Neubau D3.07, D3.09										
Plan-Nr.:	1904.05.04-N	Blatt-Nr.:	27	Maßstab:	1:10	Blattgröße:	A3	Datum:	2025-02-04	Index:	

Vertikalschnitt

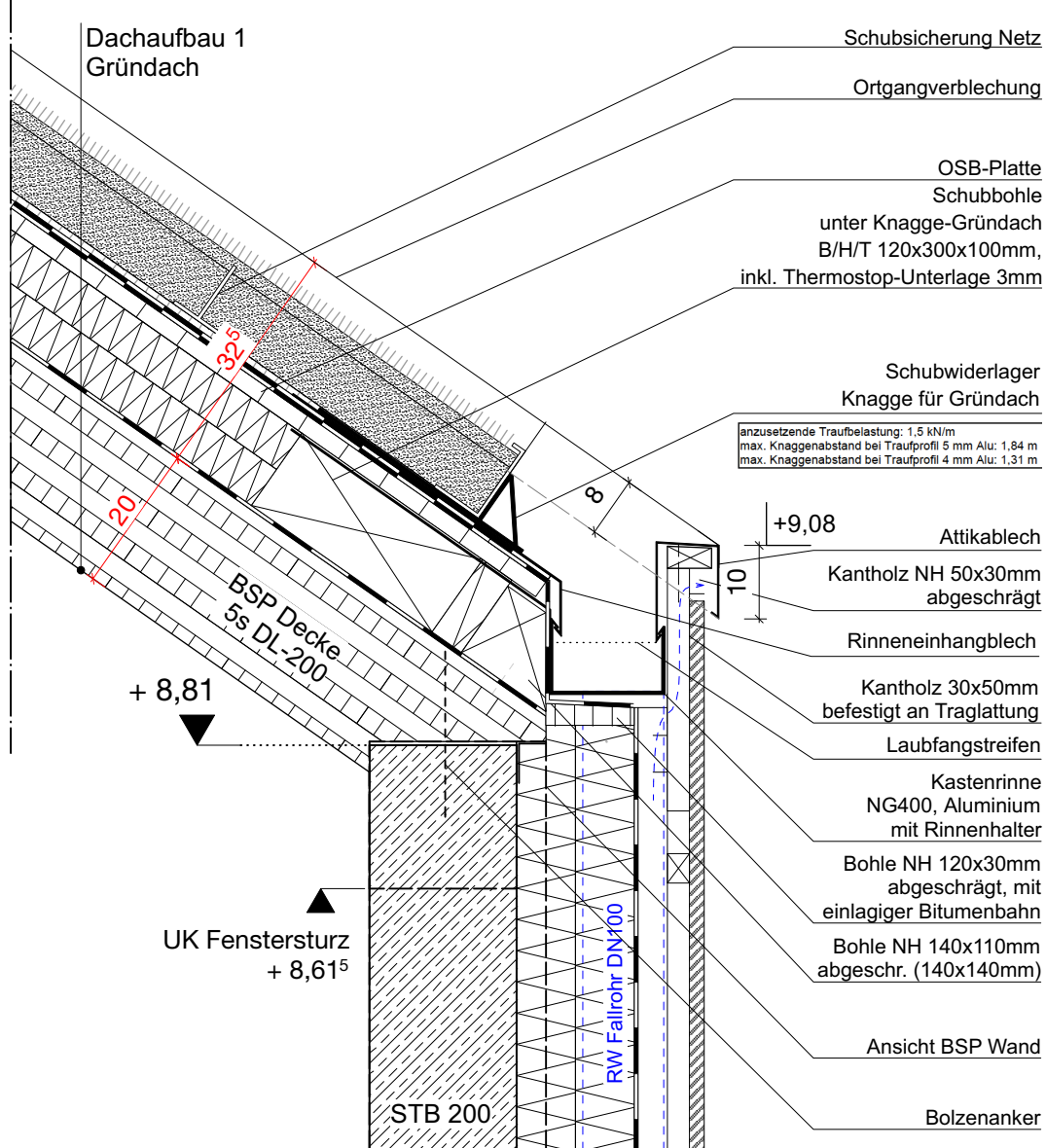

D 3.10 - Dachdetail Attika Dachbegrünung

Vertikalschnitt

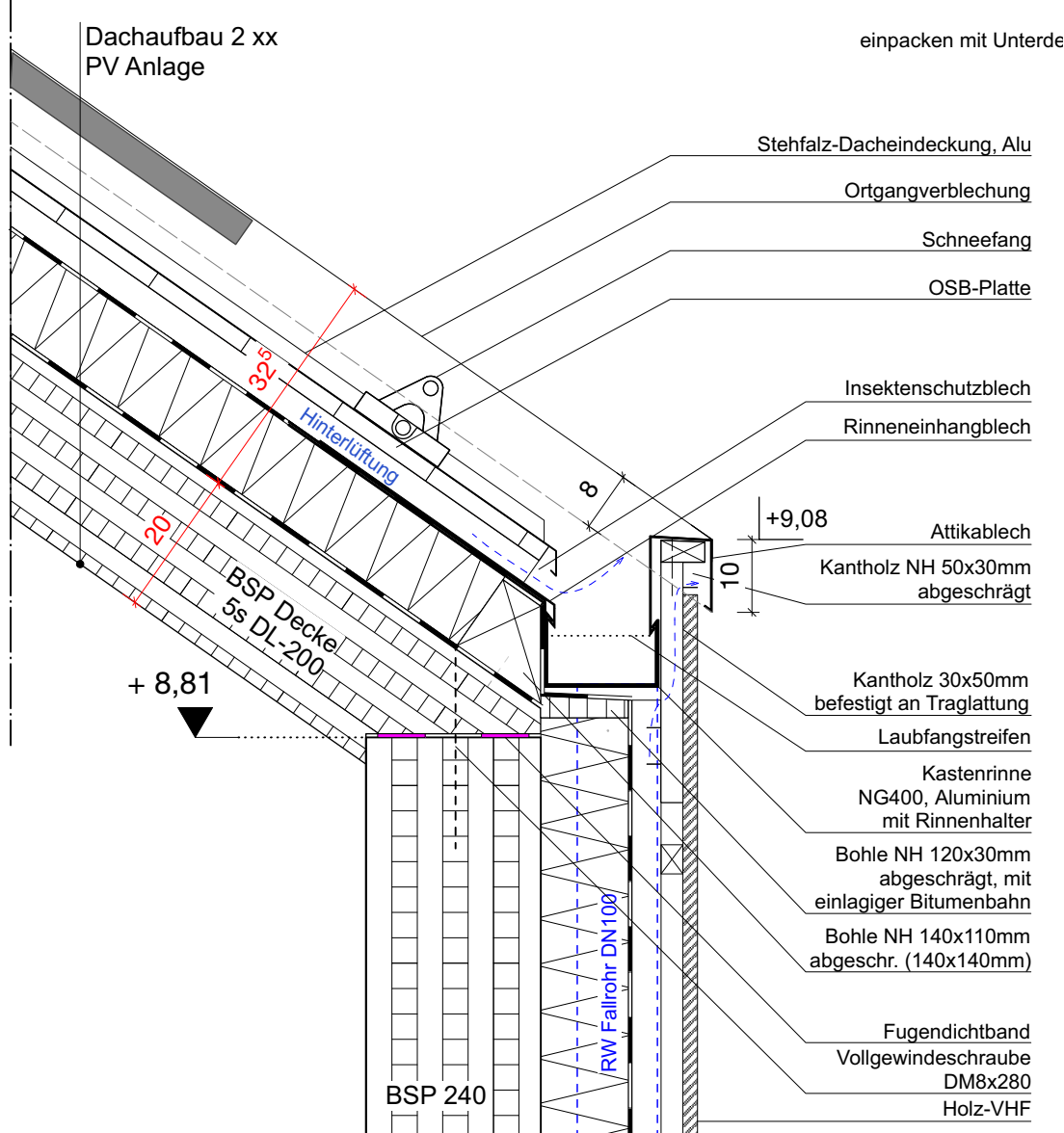

D 3.05 - Dachdetail Attika PV Anlage

Bauvorhaben/Anschrift:	"Stadt-Landlabor und Gründerzentrum Beucha" August-Bebel-Straße 60 04824 Brandis/OT Beucha	Architekten / Anschrift quartier vier - Herberg Siebeck Wortelkamp Architekten, Landschaftsarchitekten, PartG mbB Stadt- und Regionalmanagement Könnertstr. 21 04229 Leipzig info@quartiervier.com T++ 49 (+) 341 980 60 81 F++ 49 (+) 341 980 60 83 www.quartiervier.com Freigabe									
Bauherrin/Anschrift:	Stadt Brandis Markt 1 - 3 04821 Brandis										
Bezeichnung:	Detailbuch Kulturhaus Neubau D3.10, D3.05										
Plan-Nr.:	1904.05.04-N	Blatt-Nr.:	28	Maßstab:	1:10	Blattgröße:	A3	Datum:	2025-02-04	Index:	

Vertikalschnitt

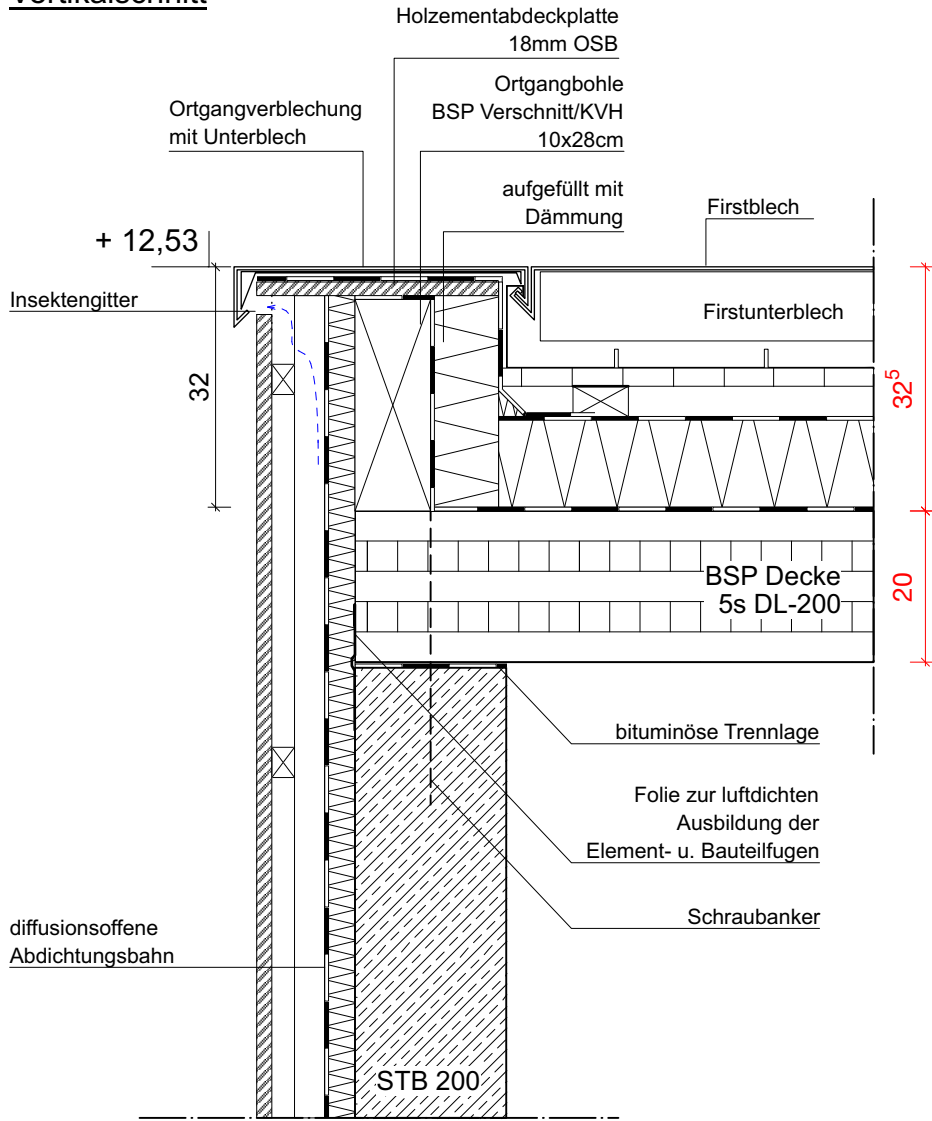

D 3.01 - Dachdetail First - Ortgangblech, Achse 1

Vertikalschnitt

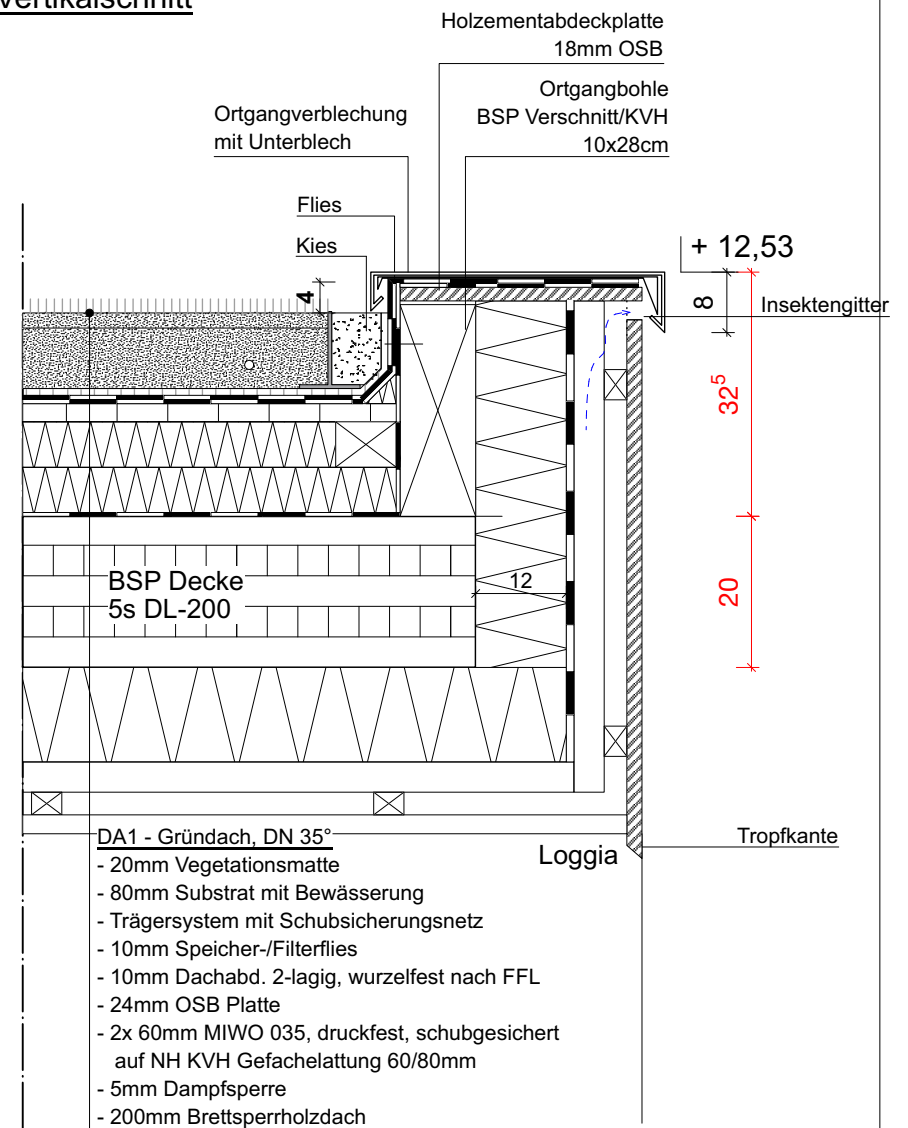

D 3.04 - Dachdetail Ortgangverblechung Begrünung, Achse 12

Vertikalschnitt

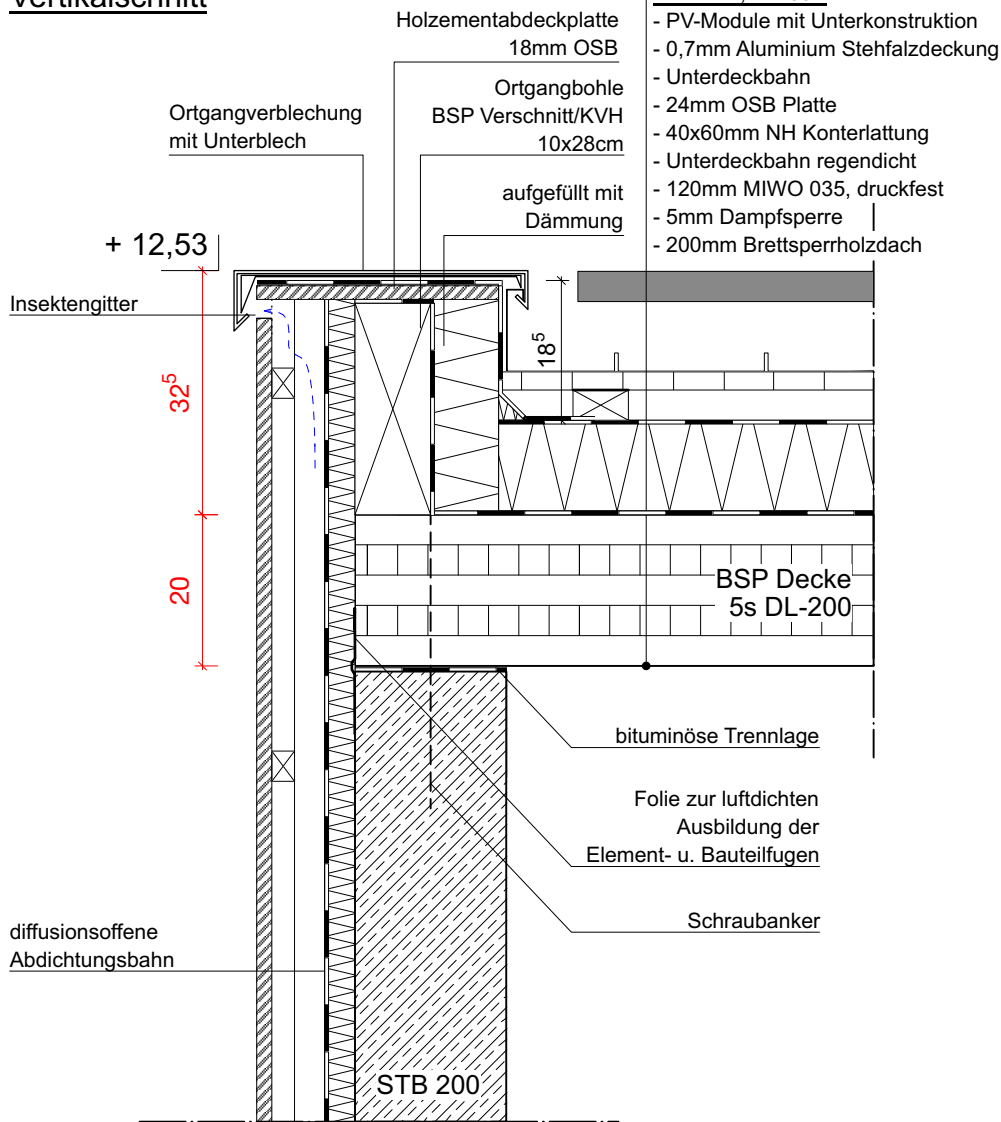

D 3.01 - Dachdetail Ortgangverblechung PV, Achse 1

Bauvorhaben/Anschritt:	"Stadt-Landlabor und Gründerzentrum Beucha" August-Bebel-Straße 60 04824 Brandis/OT Beucha	Architekten / Anschritt quartier vier - Herberg Siebeck Wortelkamp Architekten, Landschaftsarchitekten, PartG mbB Stadt- und Regionalmanagement Könneritzstr. 21 04229 Leipzig info@quartier.com T++ 49 (+) 341 980 60 81 F++ 49 (+) 341 980 60 83 www.quartier.com Freigabe									
Bauherrin/Anschritt:	Stadt Brandis Markt 1 - 3 04821 Brandis										
Bezeichnung:	Detailbuch Kulturhaus Neubau D3.01, D3.04										
Plan-Nr.:	1904.05.04-N	Blatt-Nr.:	29	Maßstab:	1:10	Blattgröße:	A3	Datum:	2025-02-04	Index:	

Vertikalschnitt

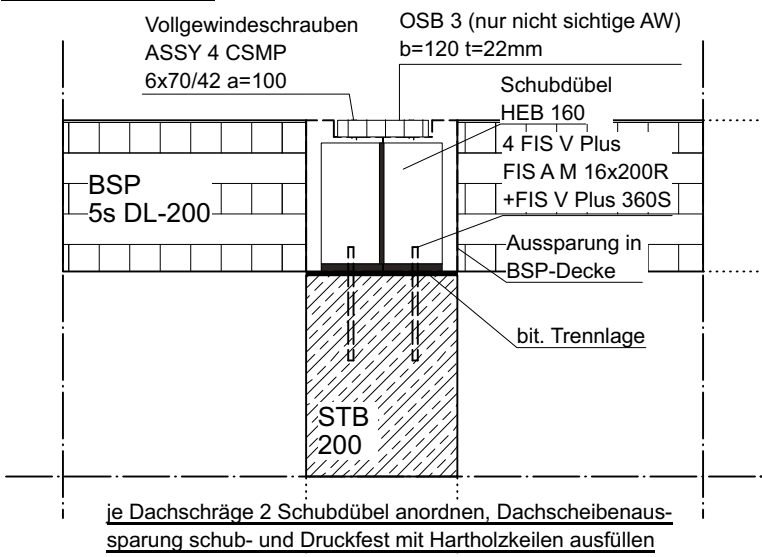

je Dachschräge 2 Schubdübel anordnen, Dachscheibenaussparung schub- und Druckfest mit Hartholzkeilen ausfüllen

Vertikalschnitt

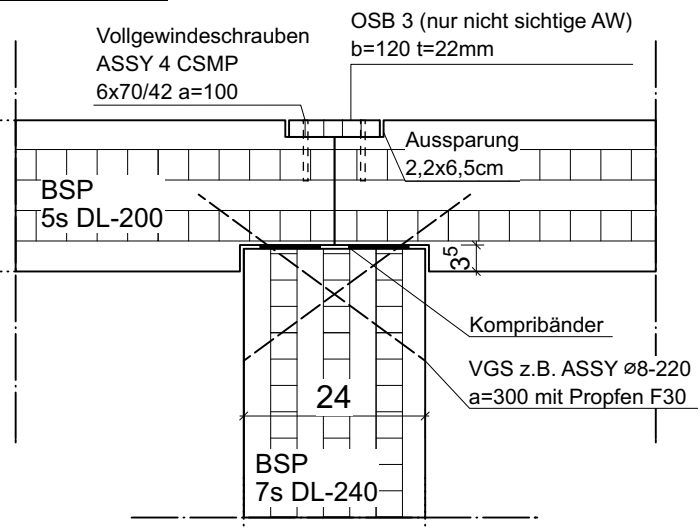

03.04.25
ausgeführt werden
vertikale Stöße

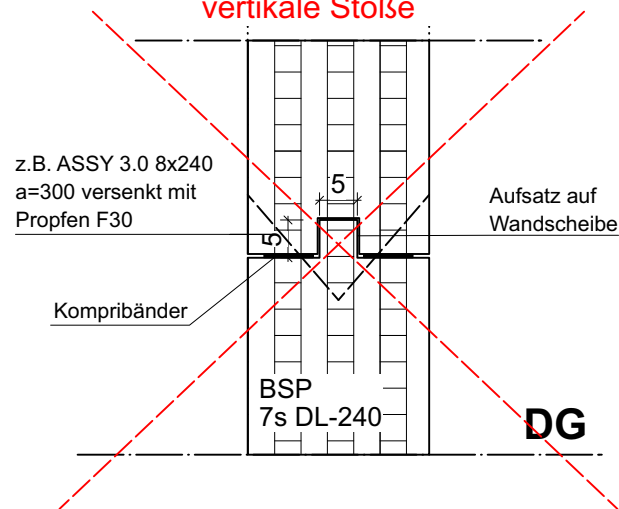

Horizontalschnitt

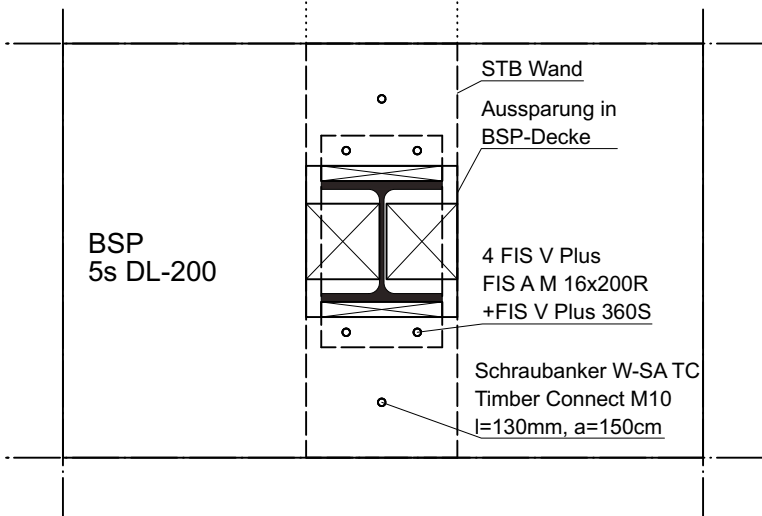

D 3.16 - schubf. Verb. STB-Wand mit Dach, Achse 2, 7, 8

D 3.02 - Fügung Dachplatten auf Wand, Achse 3,4,5

Alternatives Statikdetail

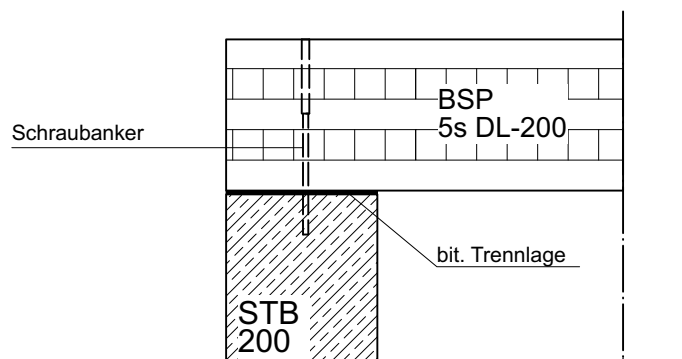

D 3.01 - ohne schubf. Verbindung, Achse 1

Bauvorhaben/ Anschritt:	"Stadt-Landlabor und Gründerzentrum Beucha" August-Bebel-Straße 60 04824 Brandis/OT Beucha	Architekten / Anschrift quartier vier - Herberg Siebeck Wortelkamp Architekten, Landschaftsarchitekten, PartG mbB Stadt- und Regionalmanagement Könneritzstr. 21 04229 Leipzig info@quartiervier.com T++ 49 (+) 341 980 60 81 F++ 49 (+) 341 980 60 83 www.quartiervier.com Freigabe			
Bauherrin/ Anschritt:	Stadt Brandis Markt 1 - 3 04821 Brandis				
Bezeichnung:	Detailbuch Kulturhaus Neubau D3.16, D3.01, D3.02				
Plan-Nr.:	Blatt-Nr.:	Maßstab:	Blattgröße:	Datum:	Index:
1904.05.04-N	30	1:10	A3	2025-02-04	



**im Bereich der Brandwand bis unter Dachhaut aus hochfeuerhemmenden, nichtbrennbaren Baustoffen!
Hohlräume sind auszufüllen**

Vertikalschnitt

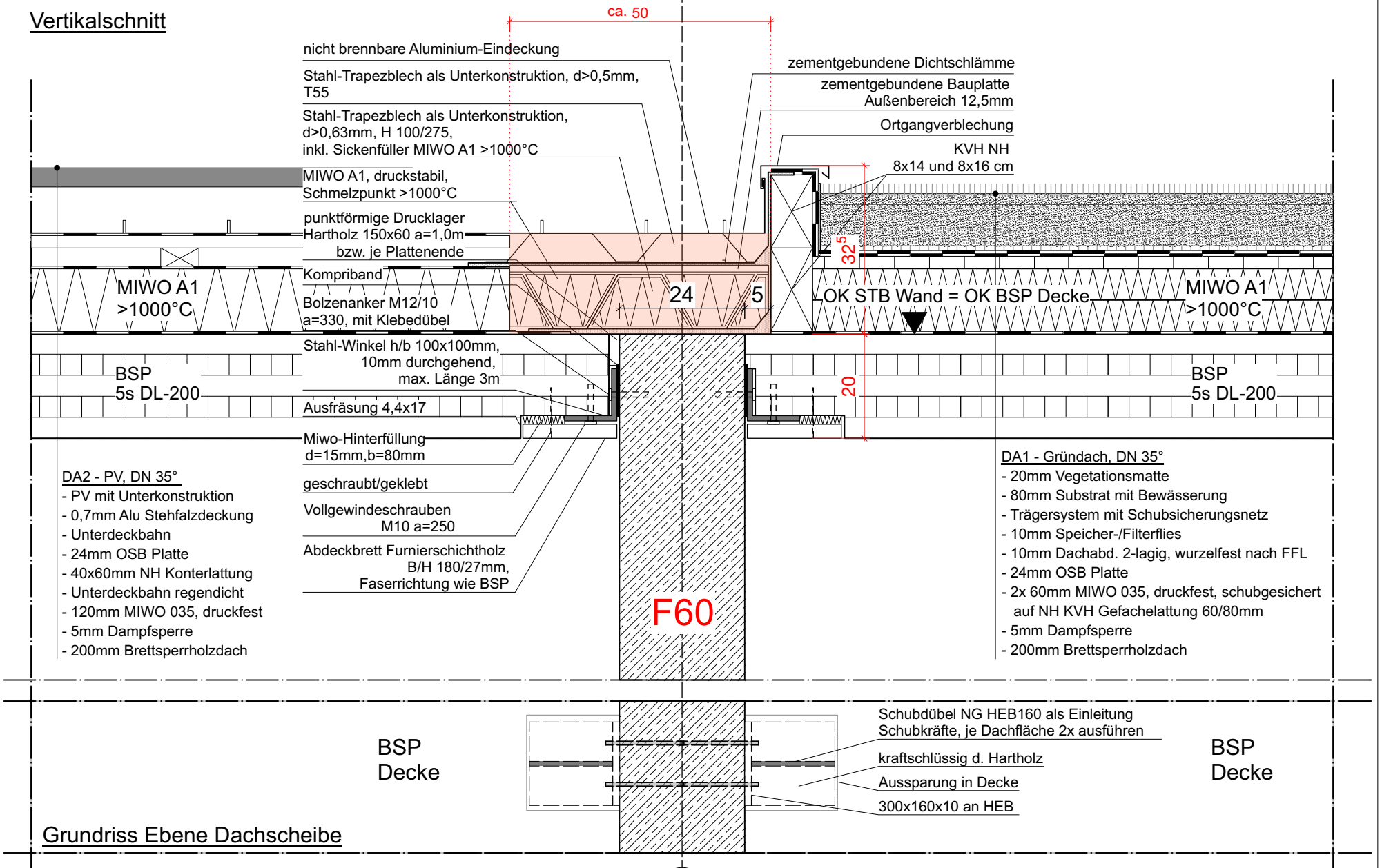

Grundriss Ebene Dachscheibe

D 3.03 - Dachdetail F60 Wand, Achse 6

6

Bauhaben/ Anschritt:	"Stadt-Landlabor und Gründerzentrum Beucha" August-Bebel-Straße 60 04824 Brandis/OT Beucha	Architekten / Anschrift quartier vier - Herberg Siebeck Wortelkamp Architekten, Landschaftsarchitekten, PartG mbB Stadt- und Regionalmanagement Könneritzstr. 21 04229 Leipzig info@quartiervier.com T++ 49 (+) 341 980 60 81 F++ 49 (+) 341 980 60 83 www.quartiervier.com Freigabe	
Bauherrin/ Anschritt:	Stadt Brandis Markt 1 - 3 04821 Brandis		
Bezeichnung:	Detailbuch Kulturhaus Neubau D3.03 D1.03		
Plan-Nr.:	1904.05.04-N	Blatt-Nr.:	31
		Maßstab:	1:10
		Blattgröße:	A3
		Datum:	2025-02-04
		Index:	

**Schematische Darstellung
Gebäudeecke:**

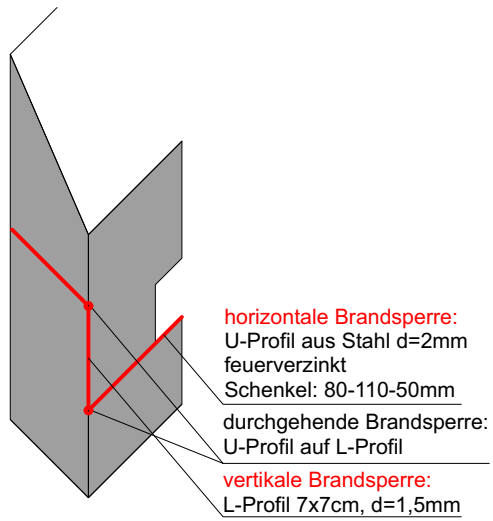

Brandsschutz

Horizontalschnitt, vertikale Brandsperre:

Vertikale Verbindung zwischen den horizontalen Brandsperren für durchgehende Brandsperre

im Bereich der Brandsperre:
Lattung ausgefräst
stumpf gestoßen

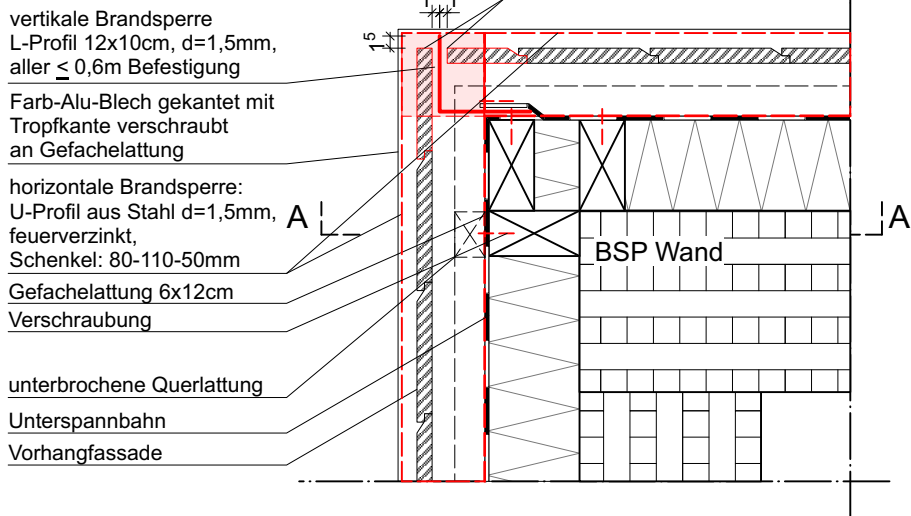

Horizontalschnitt:

vertikale Brandsperre
L-Stahlprofil 8x10cm, d=1,5mm
feuerverzinkt

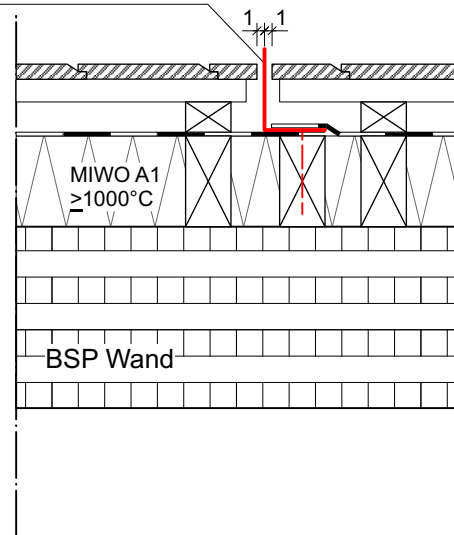

Vertikalschnitt - horizontale Brandsperre:

Ansicht vertikale Brandsperre nach oben geführt

Farb-Alu-Blech gekantet mit Tropfkante verschraubt an Gefachelattung

horizontale Brandsperre:
U-Profil aus Stahl d=1,5mm, feuerverzinkt, mind. 40mm in Dämmung einbinden

Aussparung in Gefachelattung 40x80mm

Unterspannbahn

Gefachelattung 6x12cm mit formstabiler Dämmung, A1 >1000°C, vlieskaschier, wasserabweisend, d=160mm

alle Befestigungselemente aus nicht brennbaren Materialien A1!

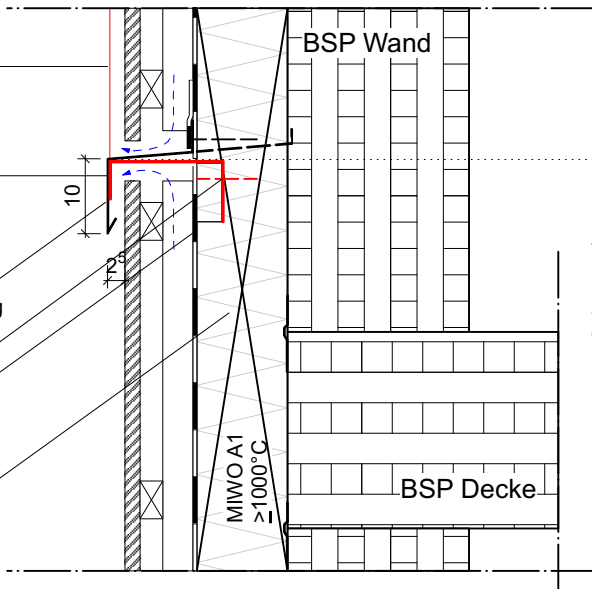

Vertikalschnitt - Brandsperre am Fenster:

horizontale Brandsperre:
U-Profil aus Stahl d=1,5mm feuerverzinkt, mind. 40mm in Dämmung einbinden

Farb-Alu-Blech gekantet mit Tropfkante verschraubt an Gefachelattung

Aussparung in Gefachelattung 40x50mm

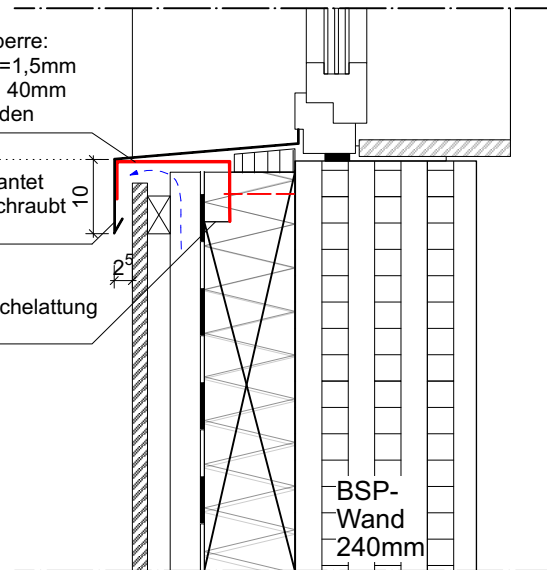

D 1.03 - Horizontale Brandsperre

Bauvorhaben/ Anschritt:	"Stadt-Landlabor und Gründerzentrum Beucha" August-Bebel-Straße 60 04824 Brandis/OT Beucha	Architekten / Anschrift quartier vier - Herberg Siebeck Wortelkamp Architekten, Landschaftsarchitekten, PartG mbB Stadt- und Regionalmanagement Könneritzstr. 21 04229 Leipzig info@quartiervier.com T++ 49 (+) 341 980 60 81 F++ 49 (+) 341 980 60 83 www.quartiervier.com Freigabe									
Bauherrin/ Anschritt:	Stadt Brandis Markt 1 - 3 04821 Brandis										
Bezeichnung:	Detailbuch Kulturhaus Neubau D3.03 D1.03										
Plan-Nr.:	1904.05.04-N	Blatt-Nr.:	32	Maßstab:	1:10	Blattgröße:	A3	Datum:	2025-02-04	Index:	



Horizontalschnitt:

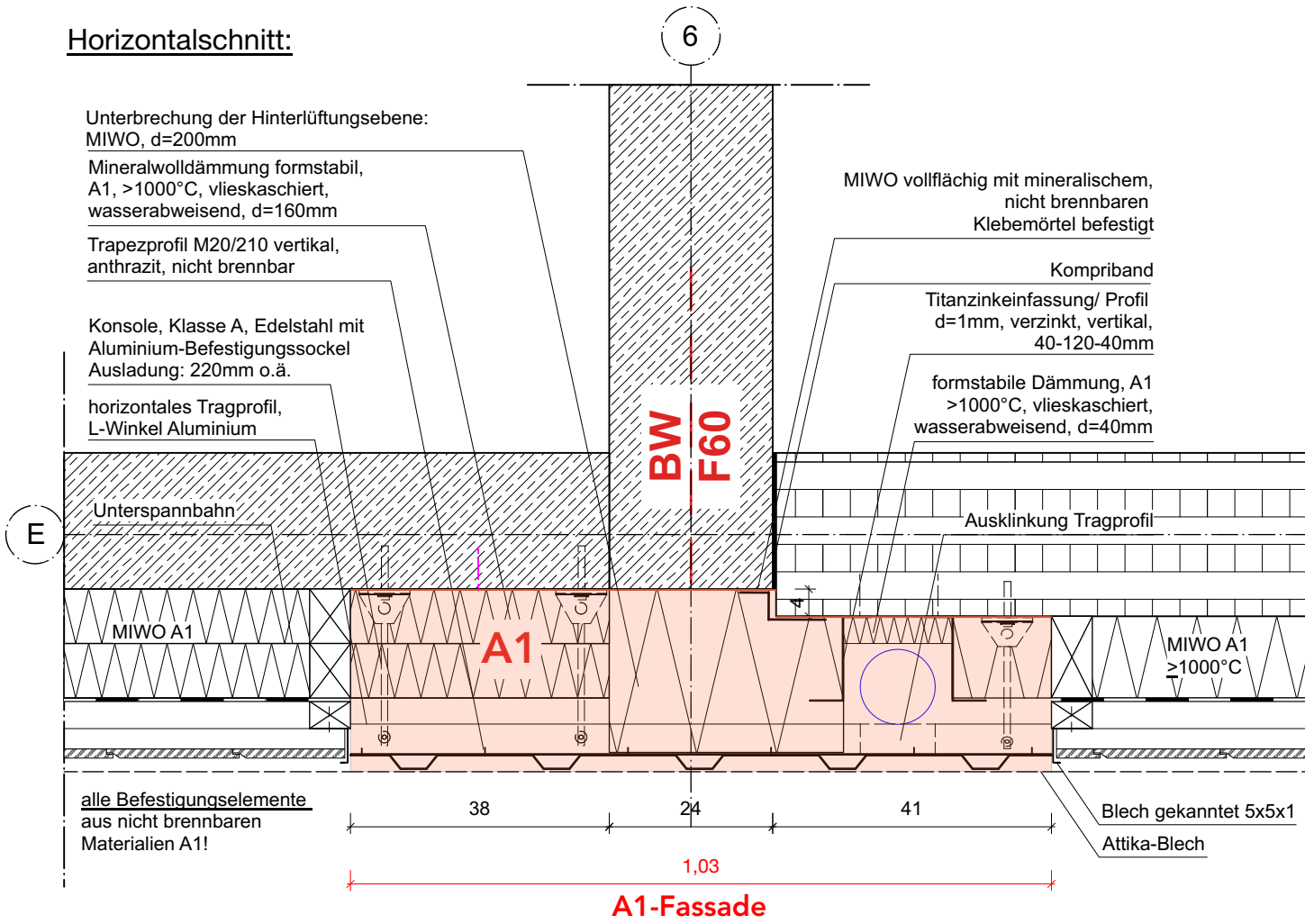

D 1.04 - Brandwand, 1m nicht brennbar A1, Achse 6, E

Horizontalschnitt:

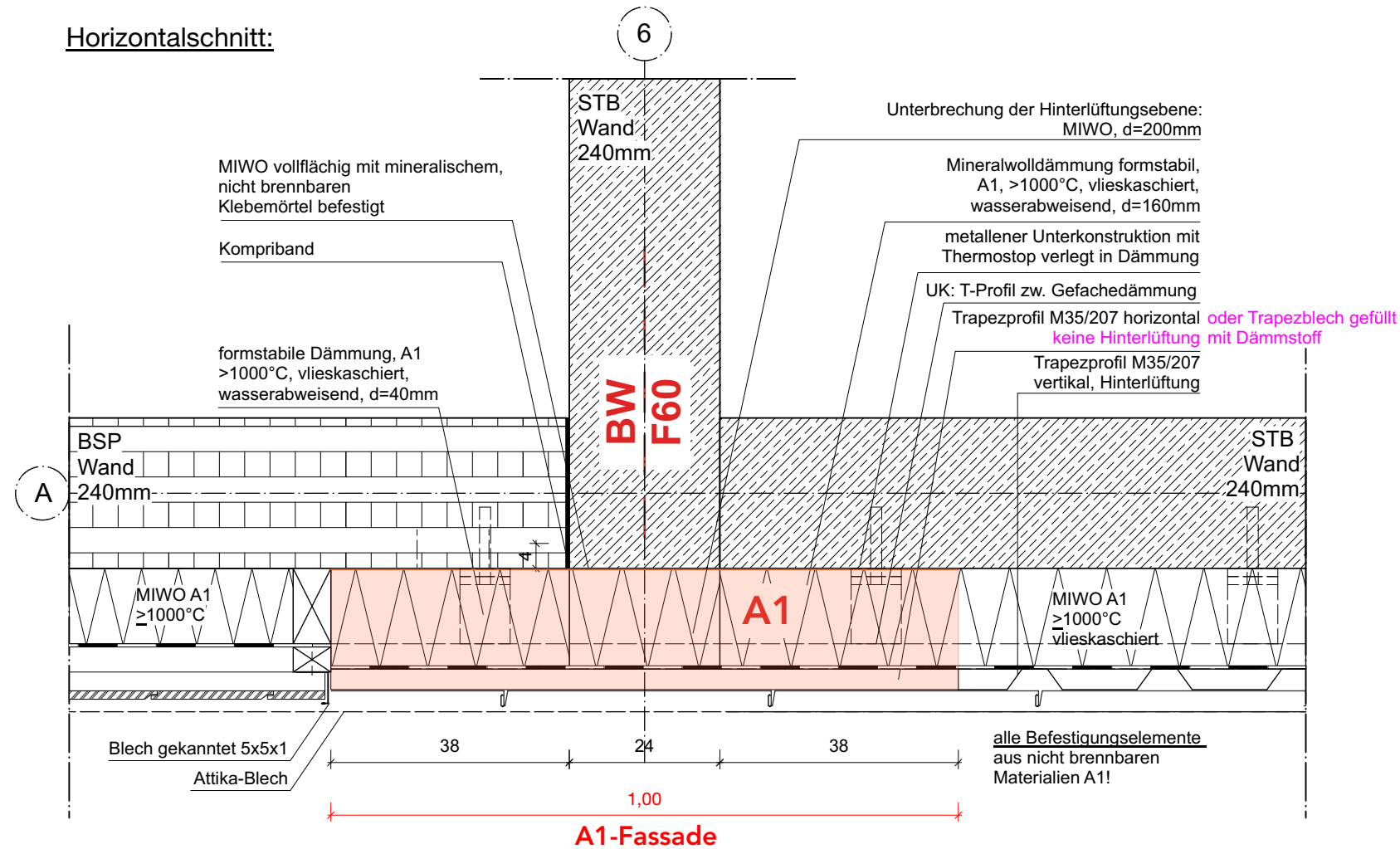

D 1.25 - Brandwand, 1m nicht brennbar A1, Achse 6, A

Bauvorhaben/ Anschritt:	"Stadt-Landlabor und Gründerzentrum Beucha" August-Bebel-Straße 60 04824 Brandis/OT Beucha	Architekten / Anschrift quartier vier - Herberg Siebeck Wortelkamp Architekten, Landschaftsarchitekten, PartG mbB Stadt- und Regionalmanagement Könneritzstr. 21 04229 Leipzig info@quartiervier.com T++ 49 (+) 341 980 60 81 F++ 49 (+) 341 980 60 83 www.quartiervier.com Freigabe									
Bauherrin/ Anschritt:	Stadt Brandis Markt 1 - 3 04821 Brandis										
Bezeichnung:	Detailbuch Kulturhaus Neubau D1.04										
Plan-Nr.:	1904.05.04-N	Blatt-Nr.:	33	Maßstab:	1:10	Blattgröße:	A3	Datum:	2025-02-04	Index:	



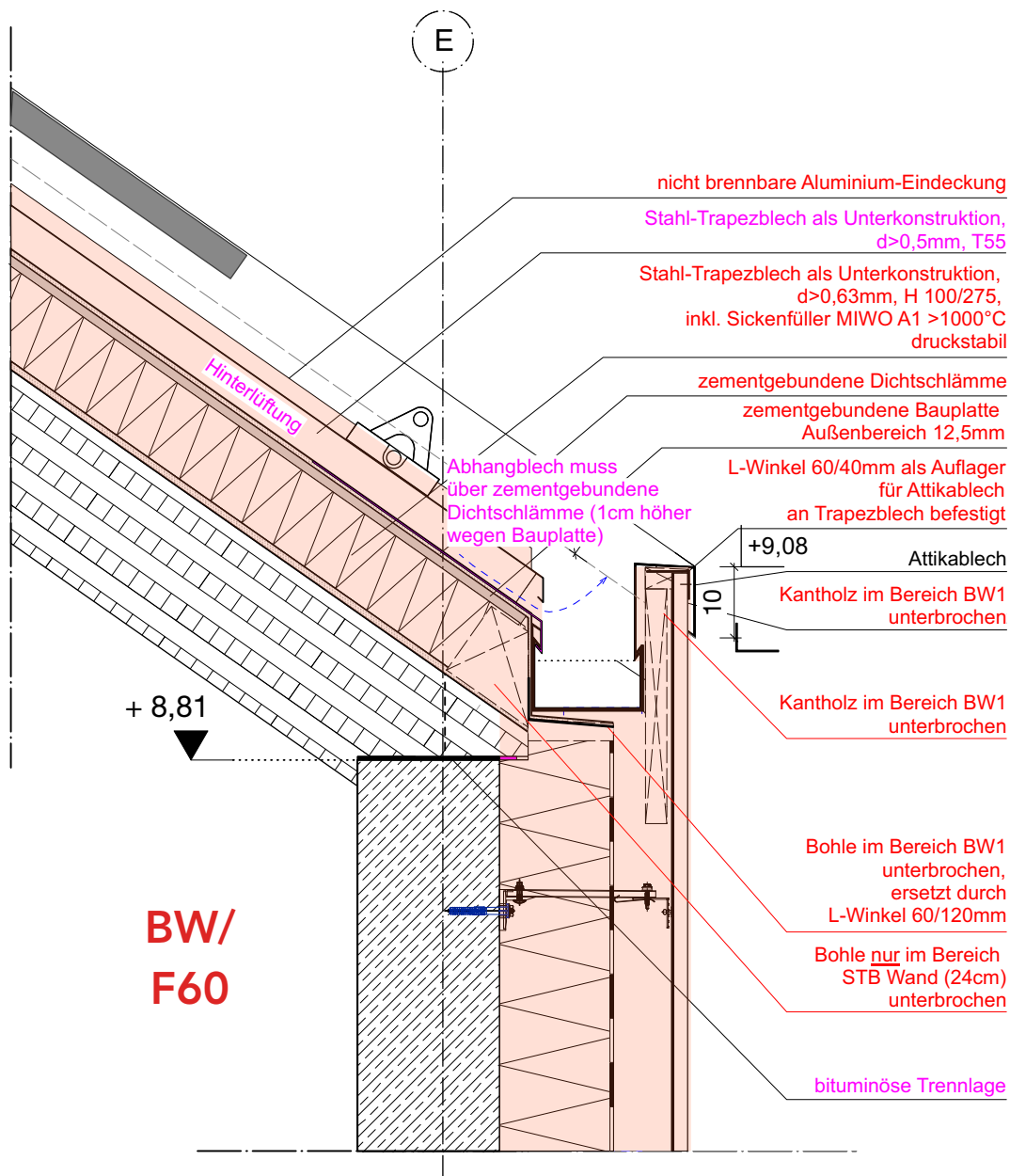

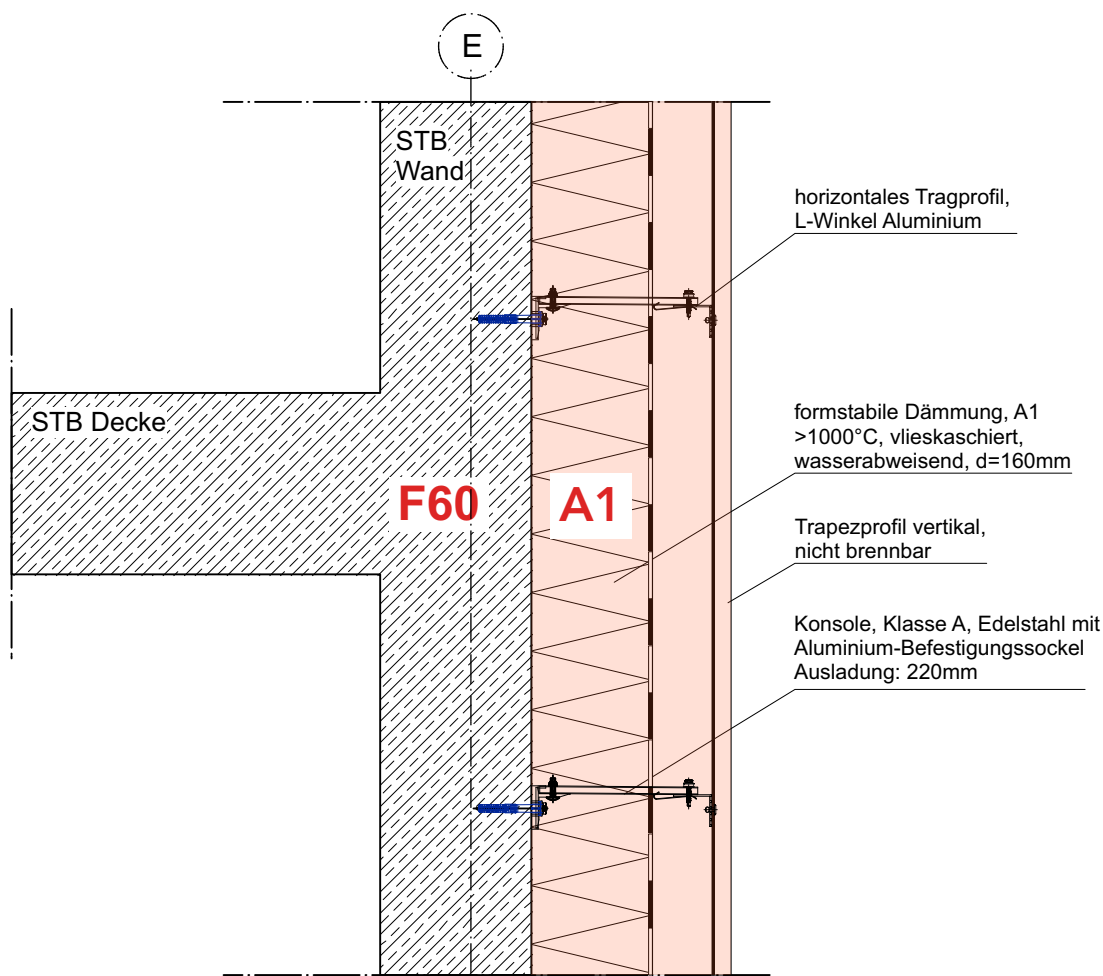

Vertik. Brandwand, 1m nicht brennbar A1, Dachabschluss

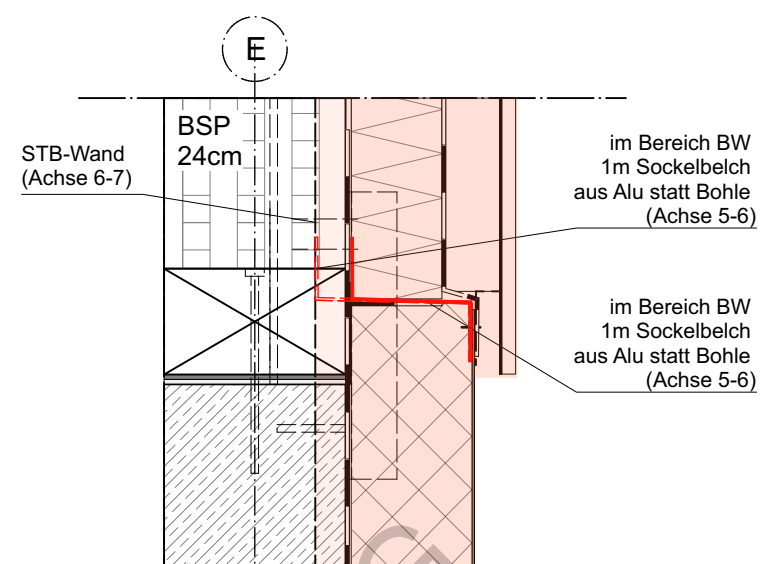

Vertik. Brandwand, 1m nicht brennbar A1



Vertik. Brandwand Sockelbereich BW1 Achse E, 6

Bauvorhaben/ Anschritt:	"Stadt-Landlabor und Gründerzentrum Beucha" August-Bebel-Straße 60 04824 Brandis/OT Beucha	Architekten / Anschrift quartier vier - Herberg Siebeck Wortelkamp Architekten, Landschaftsarchitekten, PartG mbB Stadt- und Regionalmanagement Könneritzstr. 21 04229 Leipzig info@quartiervier.com T++ 49 (+) 341 980 60 81 F++ 49 (+) 341 980 60 83 www.quartiervier.com Freigabe									
Bauherrin/ Anschritt:	Stadt Brandis Markt 1 - 3 04821 Brandis										
Bezeichnung:	Detailbuch Kulturhaus Neubau D2.05										
Plan-Nr.:	1904.05.04-N	Blatt-Nr.:	34	Maßstab:	1:10	Blattgröße:	A3	Datum:	2025-02-04	Index:	

11

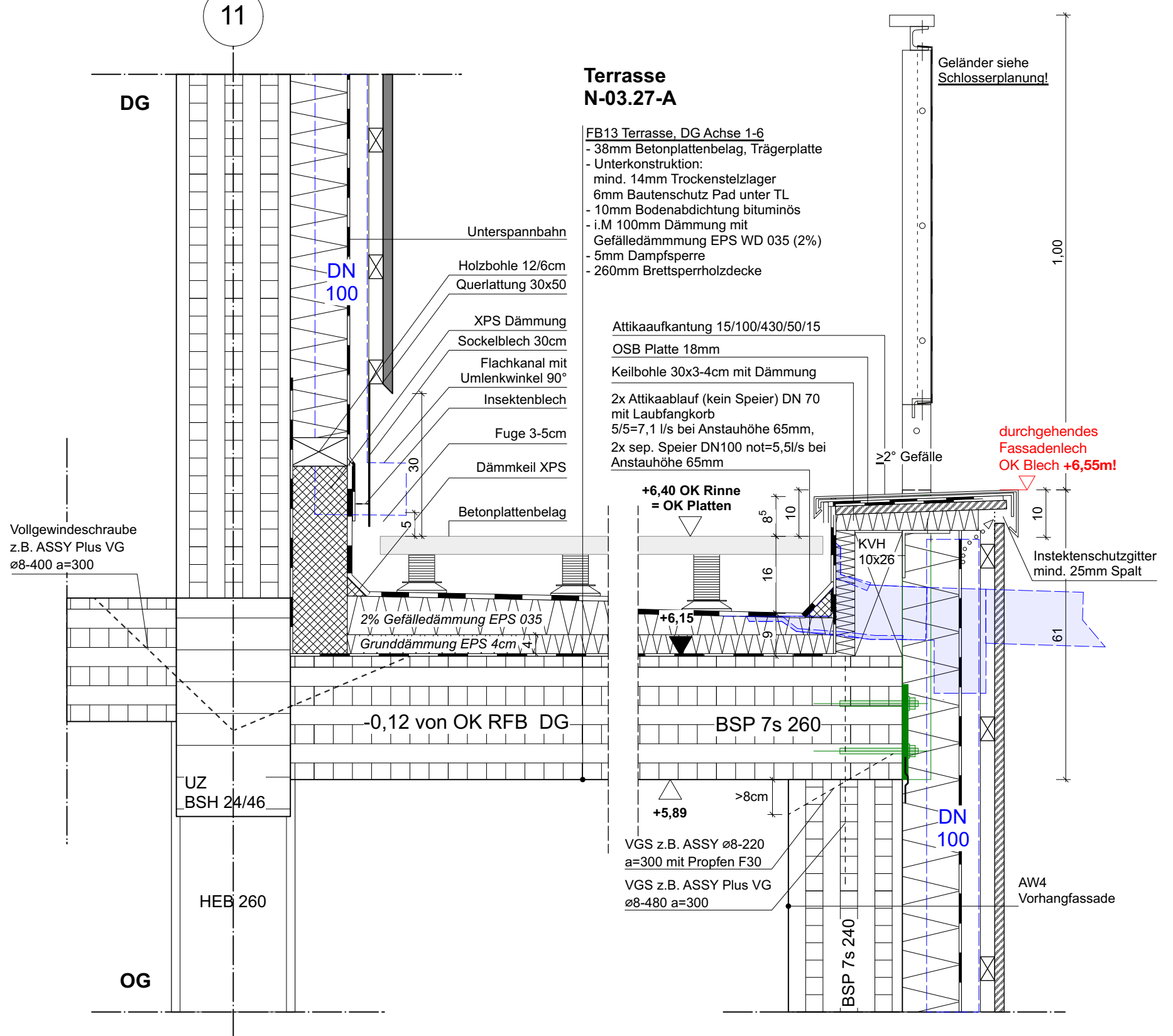

D 2.05- Terrasse Brüstung DG Achse 1-6, Entwässerung

Bauvorhaben/ Anschritt:	"Stadt-Landlabor und Gründerzentrum Beucha" August-Bebel-Straße 60 04824 Brandis/OT Beucha	Architekten / Anschrift quartier vier - Herberg Siebeck Wortelkamp Architekten, Landschaftsarchitekten, PartG mbB Stadt- und Regionalmanagement Könneritzstr. 21 04229 Leipzig info@quartiervier.com T++ 49 (+) 341 980 60 81 F++ 49 (+) 341 980 60 83 www.quartiervier.com Freigabe									
Bauherrin/ Anschritt:	Stadt Brandis Markt 1 - 3 04821 Brandis										
Bezeichnung:	Detailbuch Kulturhaus Neubau D2.05										
Plan-Nr.:	1904.05.04-N	Blatt-Nr.:	35	Maßstab:	1:10	Blattgröße:	A3	Datum:	2025-02-04	Index:	

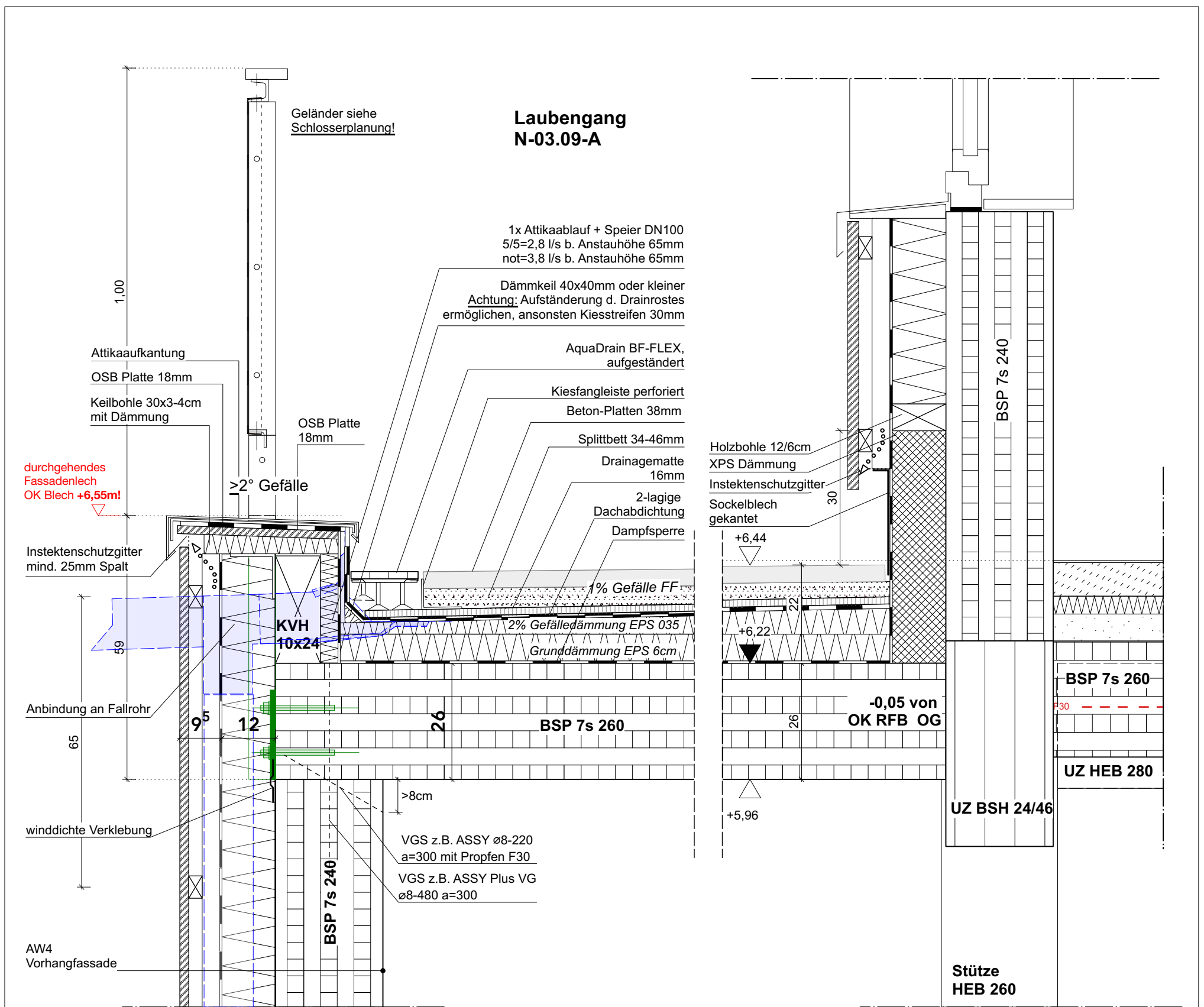

D 2.06 - Laubengang Brüstung DG Achse 1-6, Entwässerung, M1:10

Bauvorhaben/ Anschritt:	"Stadt-Landlabor und Gründerzentrum Beucha" August-Bebel-Straße 60 04824 Brandis/OT Beucha	Architekten / Anschrift quartier vier - Herberg Siebeck Wortelkamp Architekten, Landschaftsarchitekten, PartG mbB Stadt- und Regionalmanagement Könneritzstr. 21 04229 Leipzig info@quartiervier.com T++ 49 (+) 341 980 60 81 F++ 49 (+) 341 980 60 83 www.quartiervier.com Freigabe									
Bauherrin/ Anschritt:	Stadt Brandis Markt 1 - 3 04821 Brandis										
Bezeichnung:	Detailbuch Kulturhaus Neubau D2.06										
Plan-Nr.:	1904.05.04-N	Blatt-Nr.:	36	Maßstab:	1:10	Blattgröße:	A3	Datum:	2025-02-04	Index:	

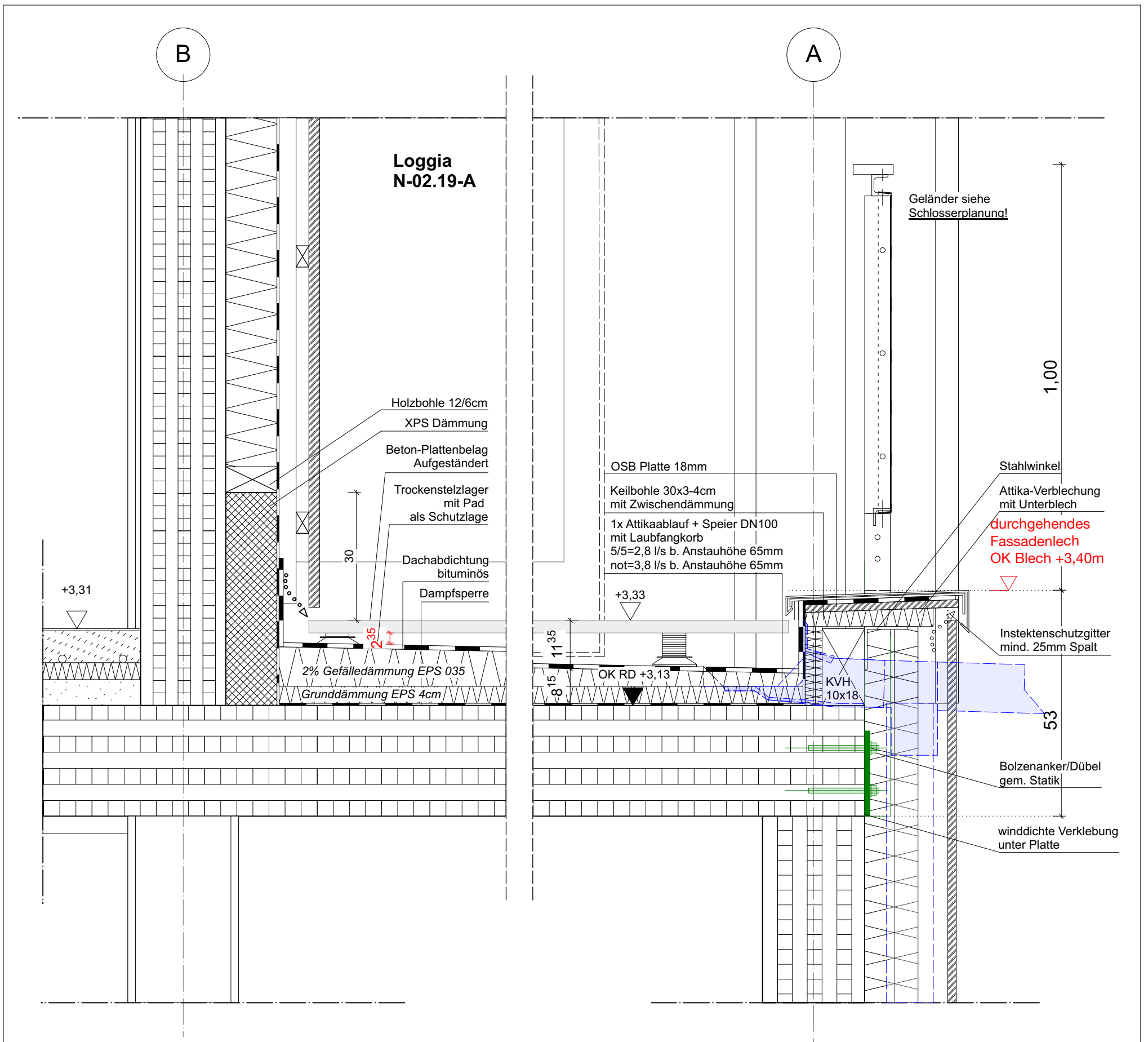

D 2.07 - Loggia Brüstung OG Achse 3-4, Entwässerung

Bauvorhaben/ Anschritt:	"Stadt-Landlabor und Gründerzentrum Beucha" August-Bebel-Straße 60 04824 Brandis/OT Beucha	Architekten / Anschrift quartier vier - Herberg Siebeck Wortelkamp Stadt- und Regionalmanagement Könneritzstr. 21 04229 Leipzig info@quartiervier.com T++ 49 (+) 341 980 60 81 F++ 49 (+) 341 980 60 83 www.quartiervier.com Freigabe									
Bauherrin/ Anschritt:	Stadt Brandis Markt 1 - 3 04821 Brandis										
Bezeichnung:	Detailbuch Kulturhaus Neubau D3.17, D3.13, D3.12										
Plan-Nr.:	1904.05.04-N	Blatt-Nr.:	38	Maßstab:	1:15	Blattgröße:	A3	Datum:	2025-02-04	Index:	

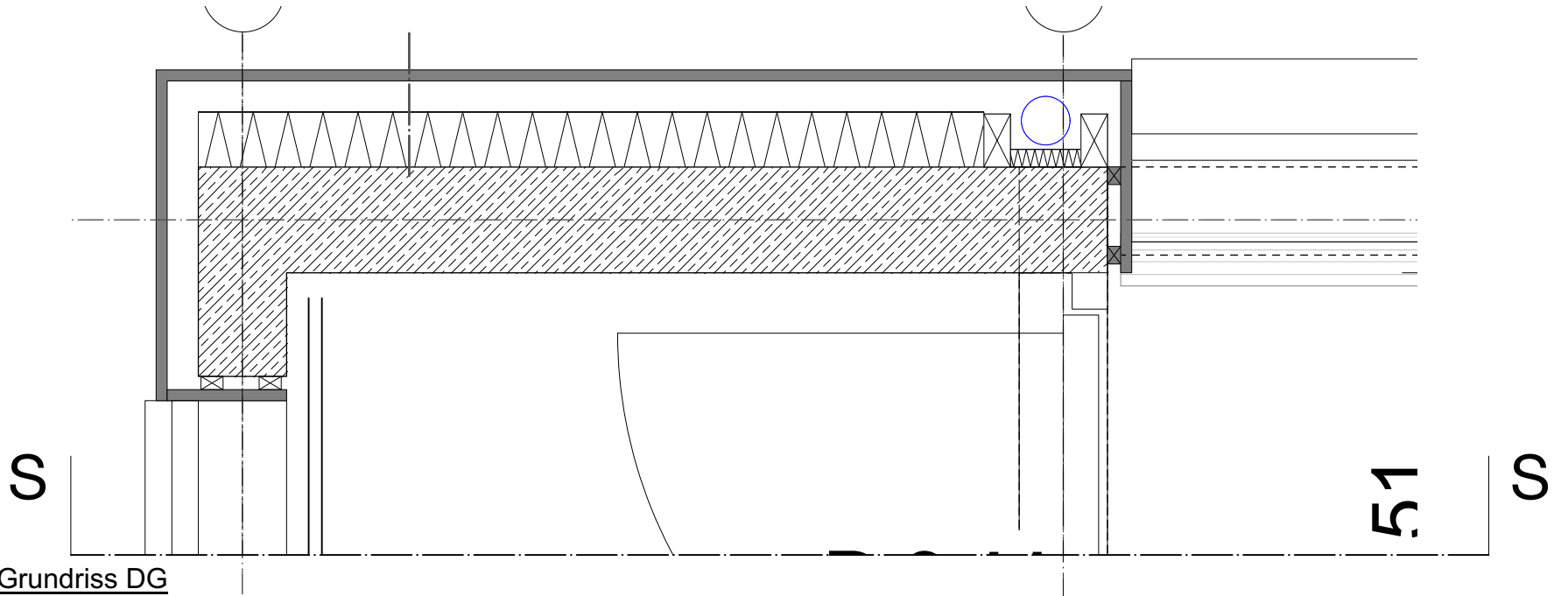

Grundriss DG

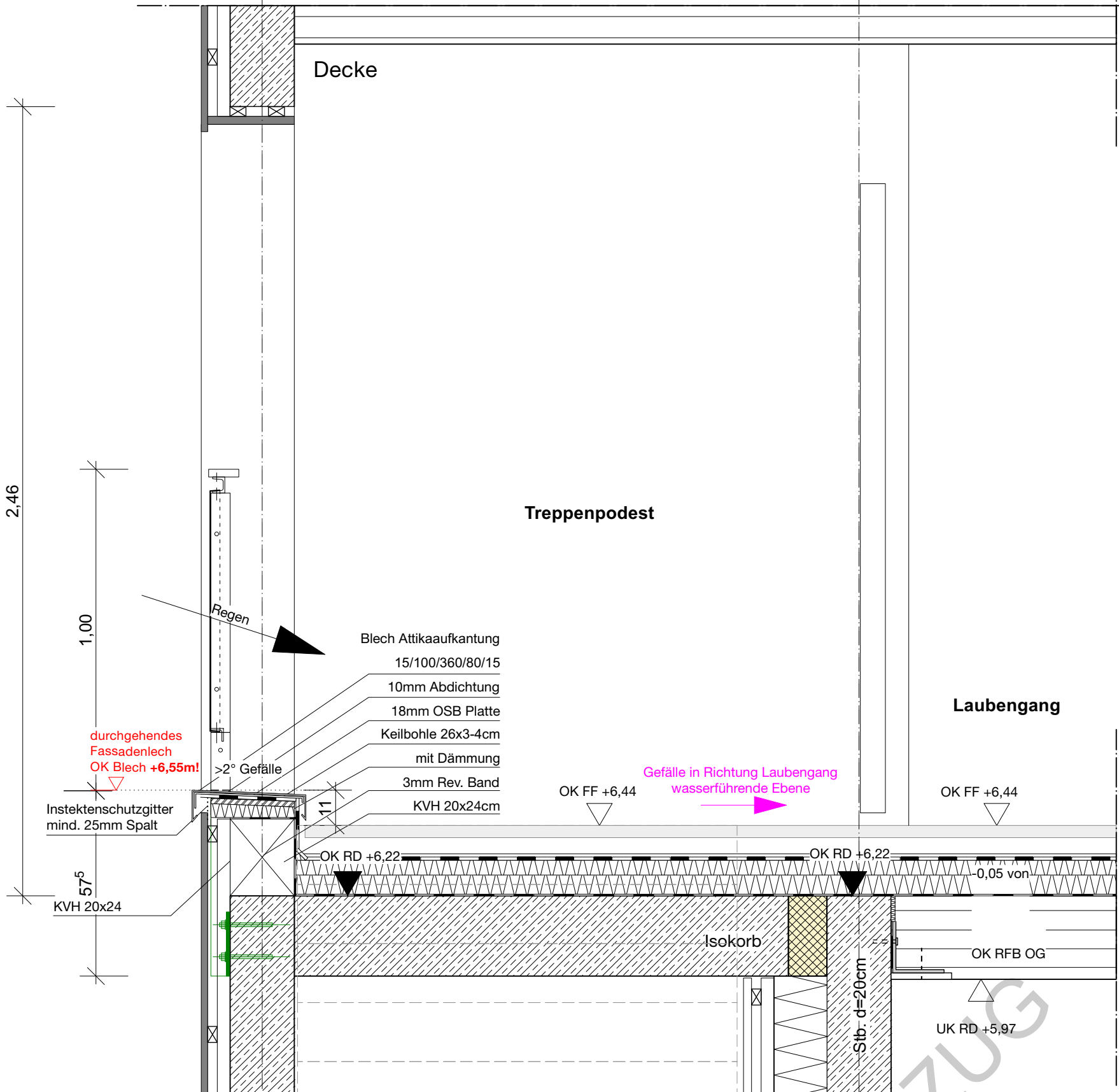

Vertikalschnitt
D 3.19 - Attika südliches TH, DG

Bauvorhaben/ Anschritt:	"Stadt-Landlabor und Gründerzentrum Beucha" August-Bebel-Straße 60 04824 Brandis/OT Beucha	Architekten / Anschrift quartier vier - Herberg Siebeck Wortelkamp Architekten, Landschaftsarchitekten, PartG mbB Stadt- und Regionalmanagement Könnertstr. 21 04229 Leipzig info@quartiervier.com T++ 49 (+) 341 980 60 81 F++ 49 (+) 341 980 60 83 www.quartiervier.com Freigabe									
Bauherrin/ Anschritt:	Stadt Brandis Markt 1 - 3 04821 Brandis										
Bezeichnung:	Detailbuch Kulturhaus Neubau D3.17, D3.13, D3.12										
Plan-Nr.:	1904.05.04-N	Blatt-Nr.:	39	Maßstab:	1:15	Blattgröße:	A3	Datum:	2025-02-04	Index:	

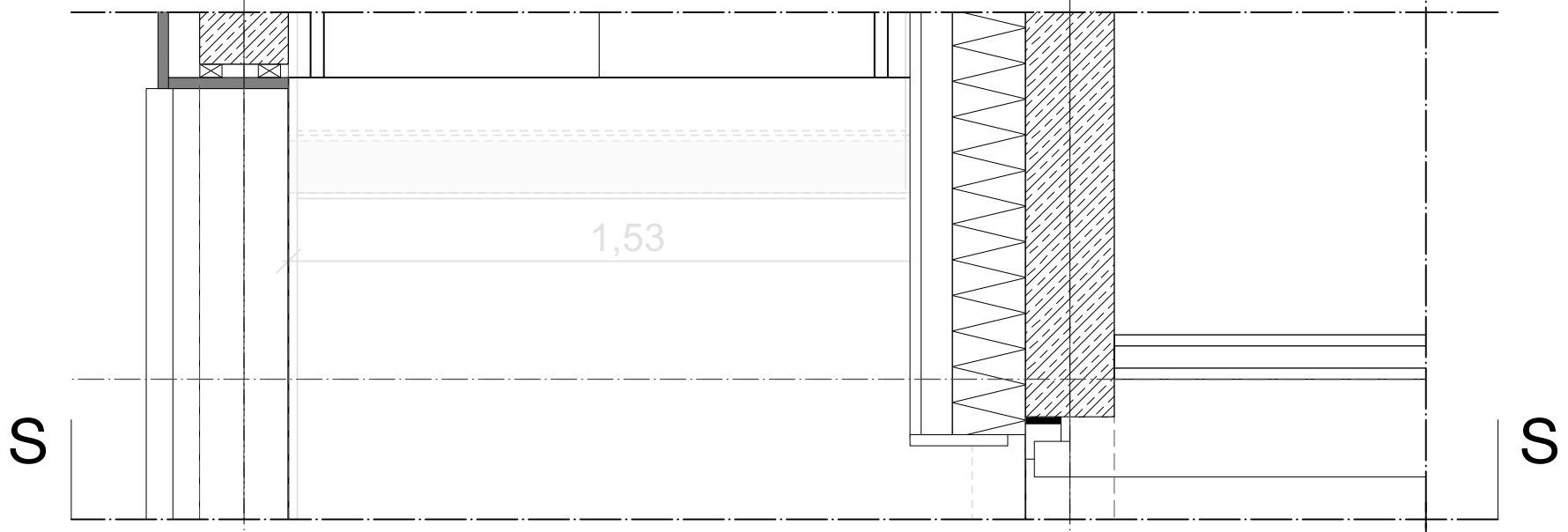

Grundriss OG

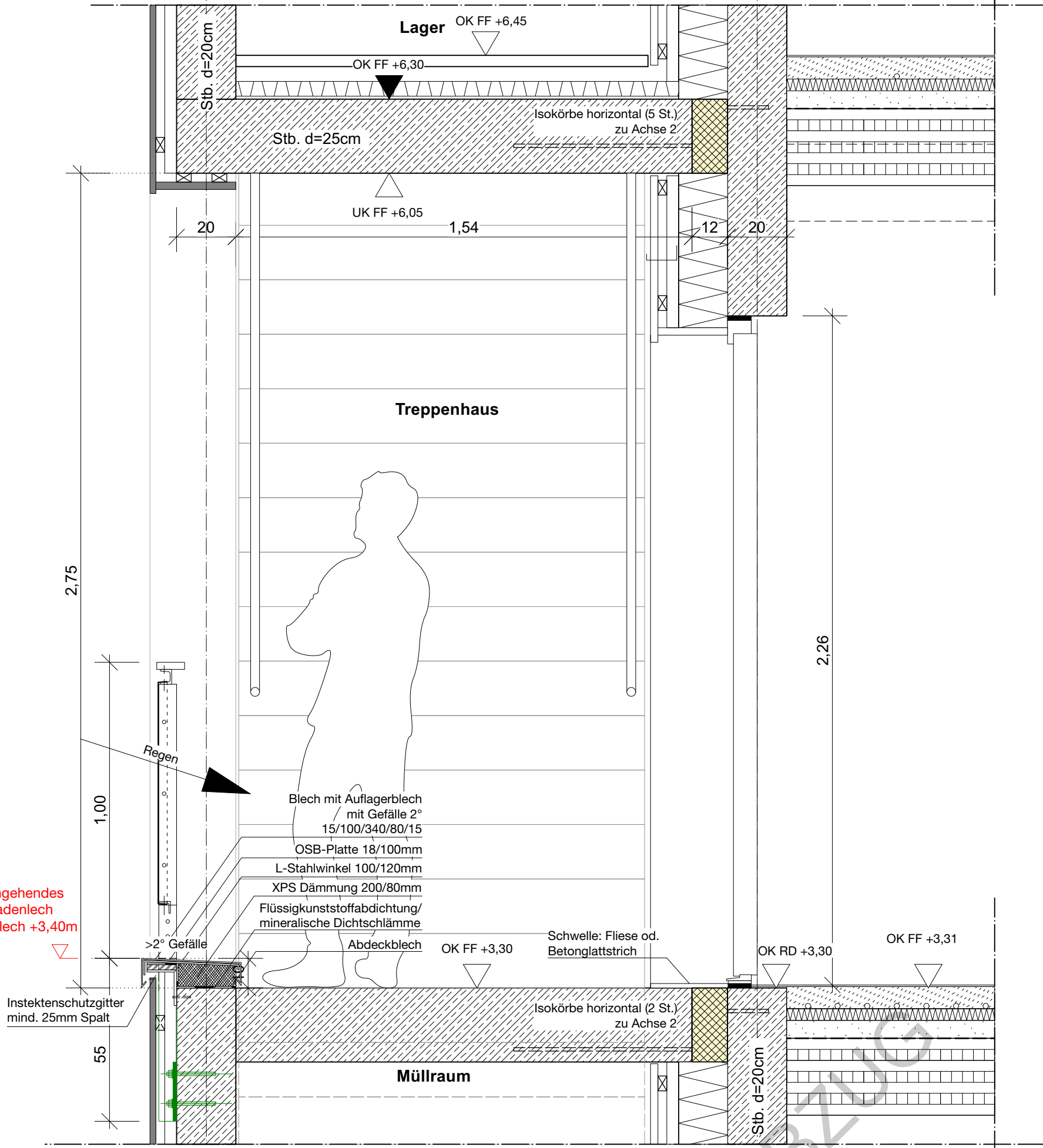

Vertikalschnitt
D 2.16 - Attika südliches TH, OG

Bauvorhaben/Anschritt: "Stadt-Landlabor und Gründerzentrum Beucha"
August-Bebel-Straße 60
04824 Brandis/OT Beucha

Bauherrin/Anschritt: Stadt Brandis
Markt 1 - 3
04821 Brandis

Bezeichnung: Detailbuch Kulturhaus Neubau D3.17, D3.13, D3.12

Architekten / Anschrift
quartier vier - Herberg | Siebeck | Wortelkamp
Architekten, Landschaftsarchitekten, PartG mbB
Stadt- und Regionalmanagement
Könneritzstr. 21
04229 Leipzig
info@quartiervier.com
T++ 49 (+) 341 980 60 81
F++ 49 (+) 341 980 60 83
www.quartiervier.com
Freigabe

Plan-Nr.:
1904.05.04-N

Blatt-Nr.:
40

Maßstab
1:15

Blattgröße
A3

Datum
2025-02-04

Index



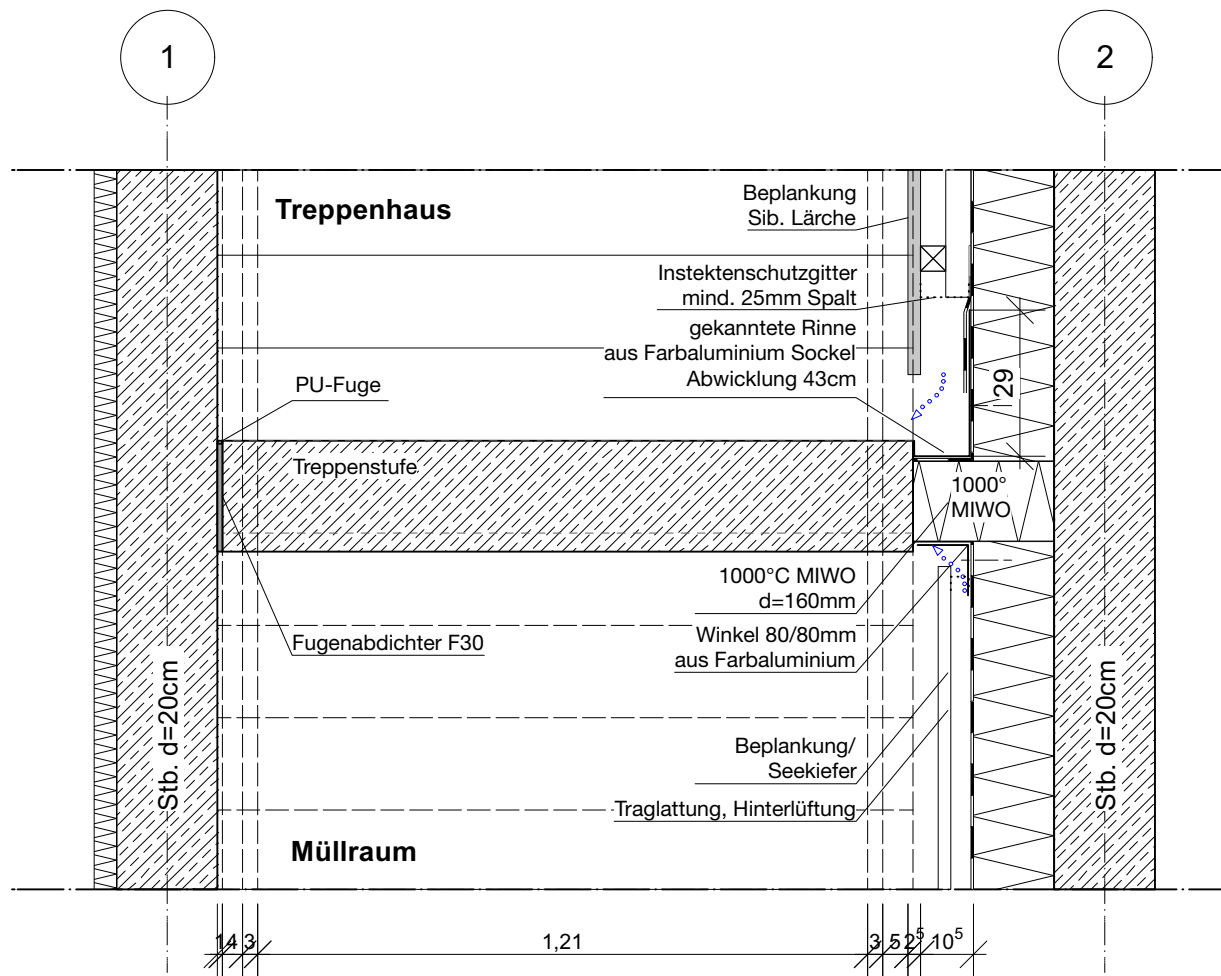

Vertikalschnitt
2.17 - Brandschutzanschluss südliches TH

Bauvorhaben/ Anschritt:	"Stadt-Landlabor und Gründerzentrum Beucha" August-Bebel-Straße 60 04824 Brandis/OT Beucha	Architekten / Anschrift quartier vier - Herberg Siebeck Wortelkamp Architekten, Landschaftsarchitekten, PartG mbB Könneritzstr. 21 04229 Leipzig info@quartiervier.com T++ 49 (+) 341 980 60 81 F++ 49 (+) 341 980 60 83 www.quartiervier.com Freigabe									
Bauherrin/ Anschritt:	Stadt Brandis Markt 1 - 3 04821 Brandis										
Bezeichnung:	Detailbuch Kulturhaus Neubau D3.17, D3.13, D3.12										
Plan-Nr.:	1904.05.04-N	Blatt-Nr.:	41	Maßstab:	1:15	Blattgröße:	A3	Datum:	2025-02-04	Index:	

Vertikalschnitt

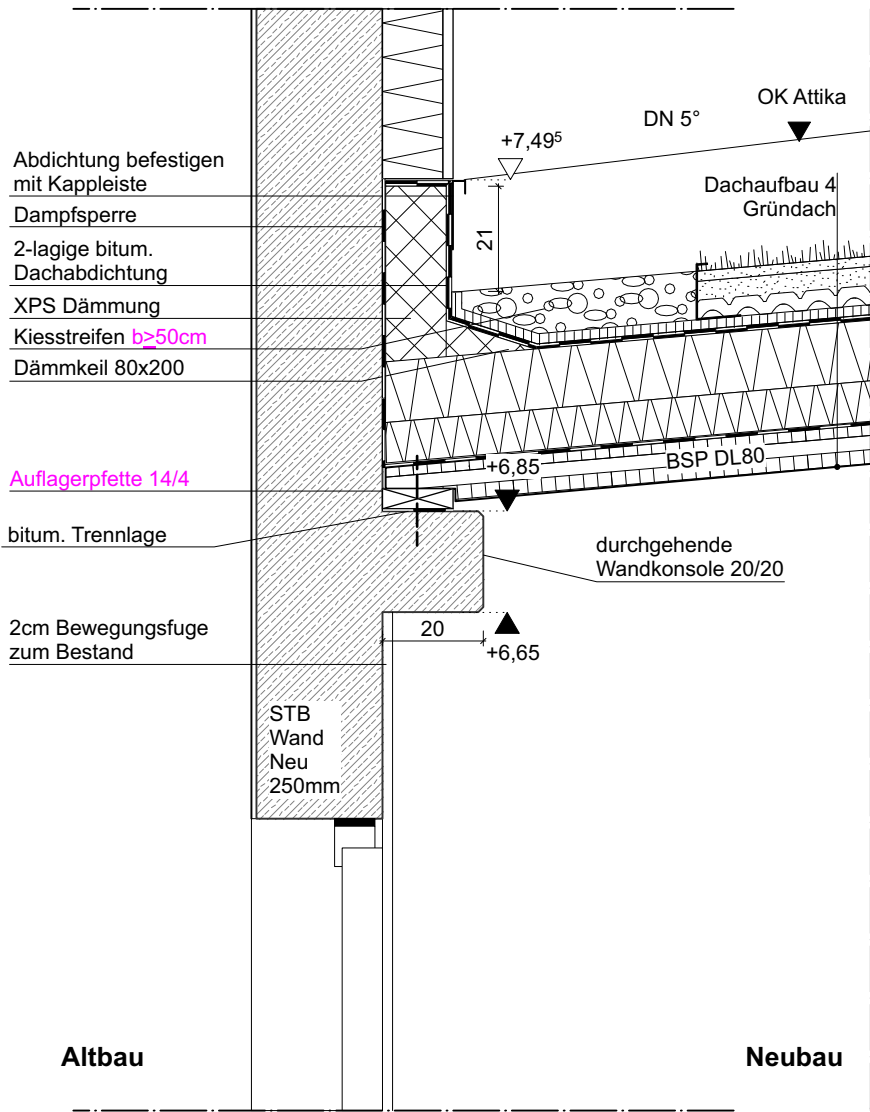

D 3.14 - Abschluss Attika Brücke Altbau

Vertikalschnitt

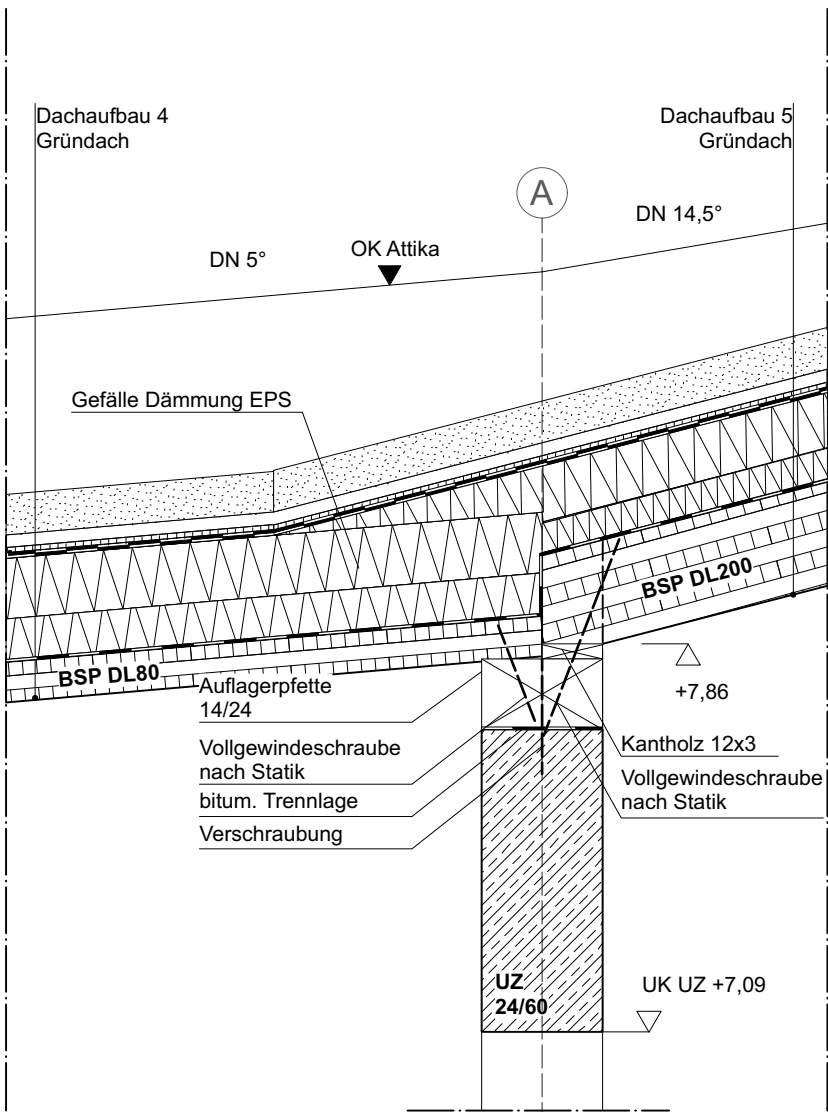

D 3.13 - Brücke UZ, Achse A

Vertikalschnitt

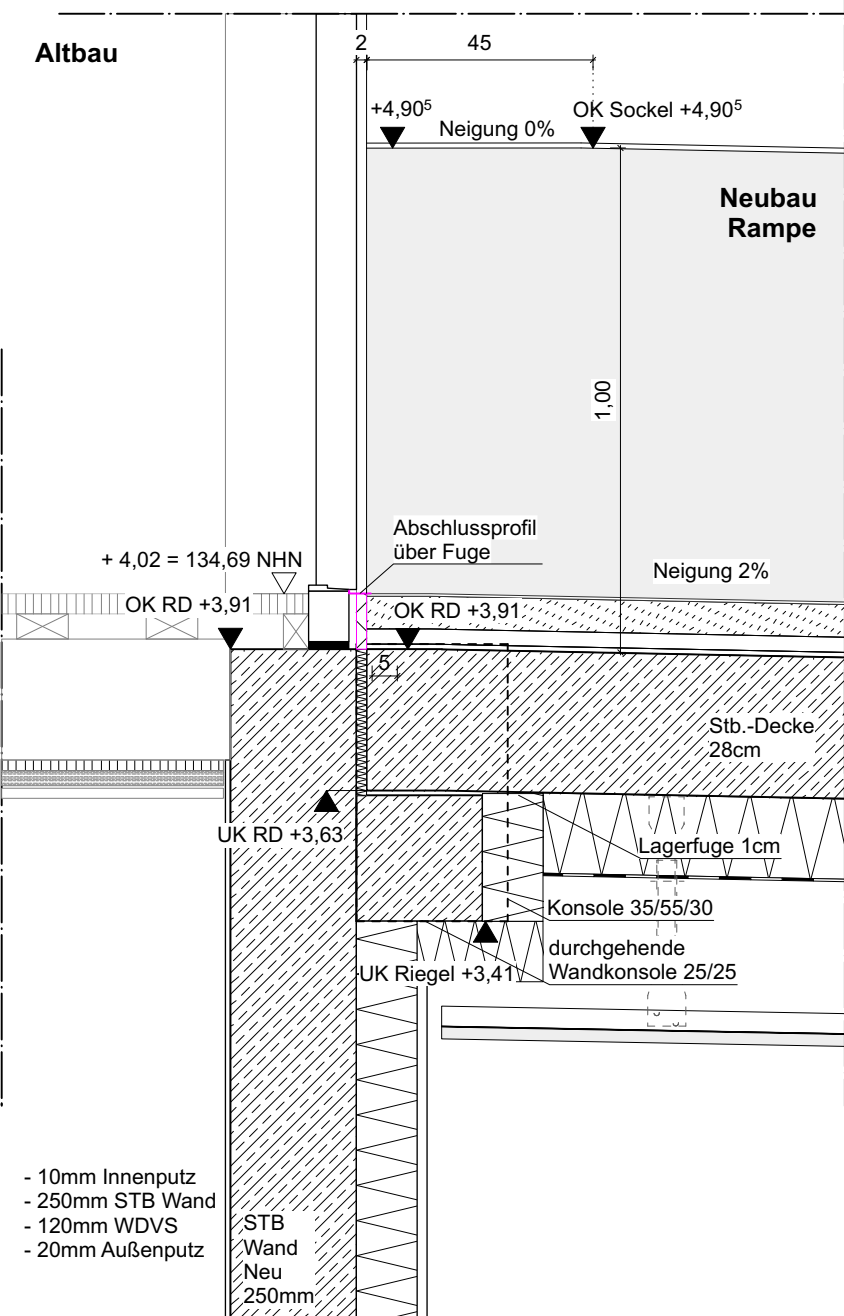

D 1.12 - Anschluss Brücke an Altbau

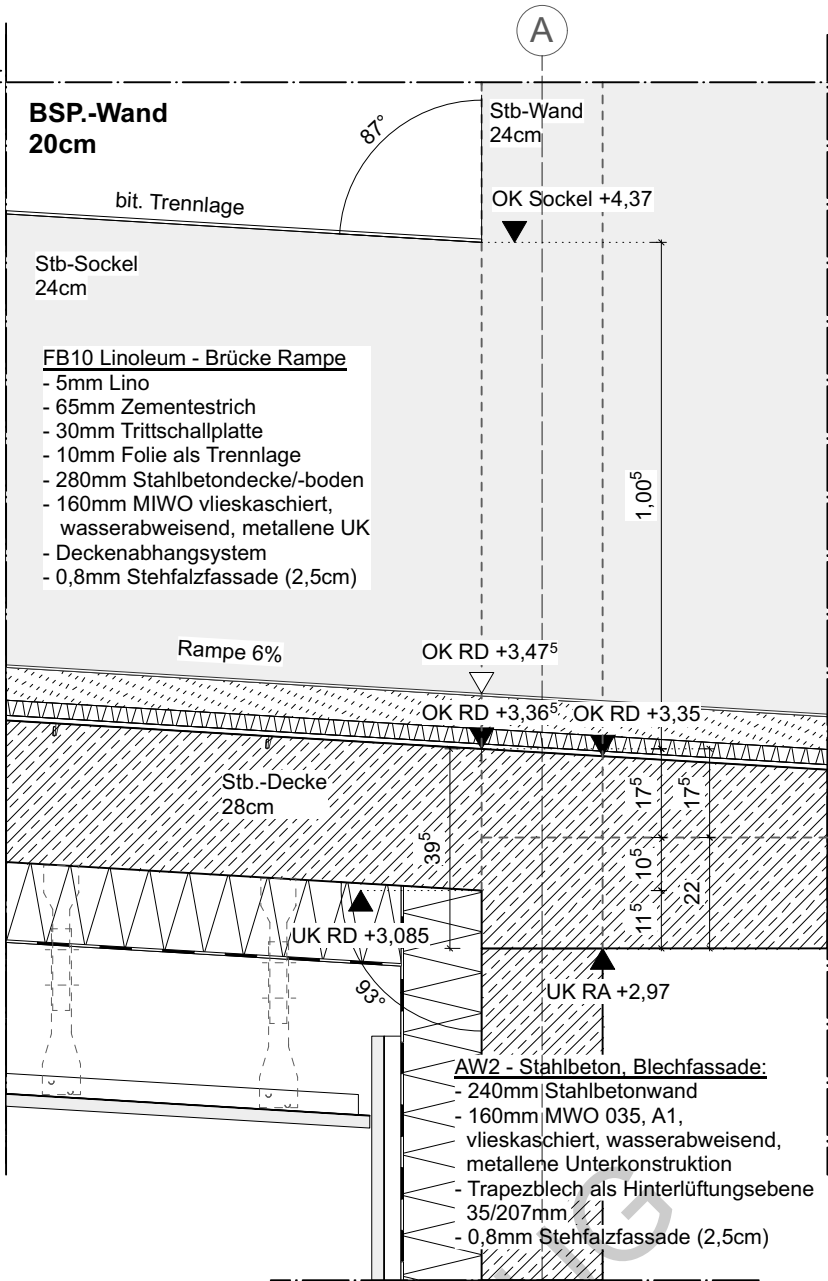

D 1.13 - Detail Brückenanschluss Achse A

Bauvorhaben/ Anschritt:	"Stadt-Landlabor und Gründerzentrum Beucha" August-Bebel-Straße 60 04824 Brandis/OT Beucha	Architekten / Anschrift quartier vier - Herberg Siebeck Wortelkamp Architekten, Landschaftsarchitekten, PartG mbB Stadt- und Regionalmanagement Könneritzstr. 21 04229 Leipzig info@quartiervier.com T++ 49 (+) 341 980 60 81 F++ 49 (+) 341 980 60 83 www.quartiervier.com Freigabe
Bauherrin/ Anschritt:	Stadt Brandis Markt 1 - 3 04821 Brandis	
Bezeichnung:	Detailbuch Kulturhaus Neubau D3.17, D3.13, D3.12	

Plan-Nr.: 1904.05.04-N	Blatt-Nr.: 42	Maßstab 1:15	Blattgröße A3	Datum 2025-02-04	Index
---------------------------	------------------	-----------------	------------------	---------------------	-------



Vertikalschnitt

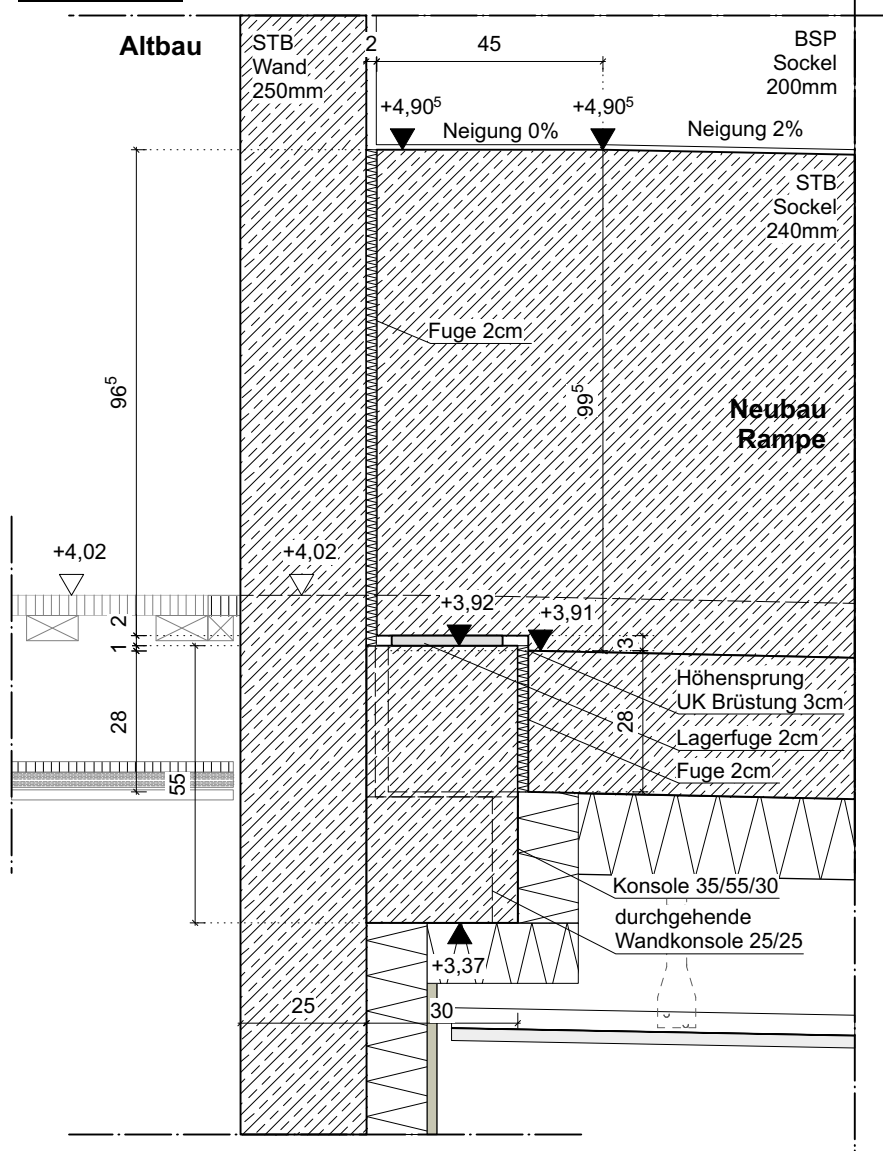

D 1.12 - Anschluss Brücke an Altbau

Vertikalschnitt

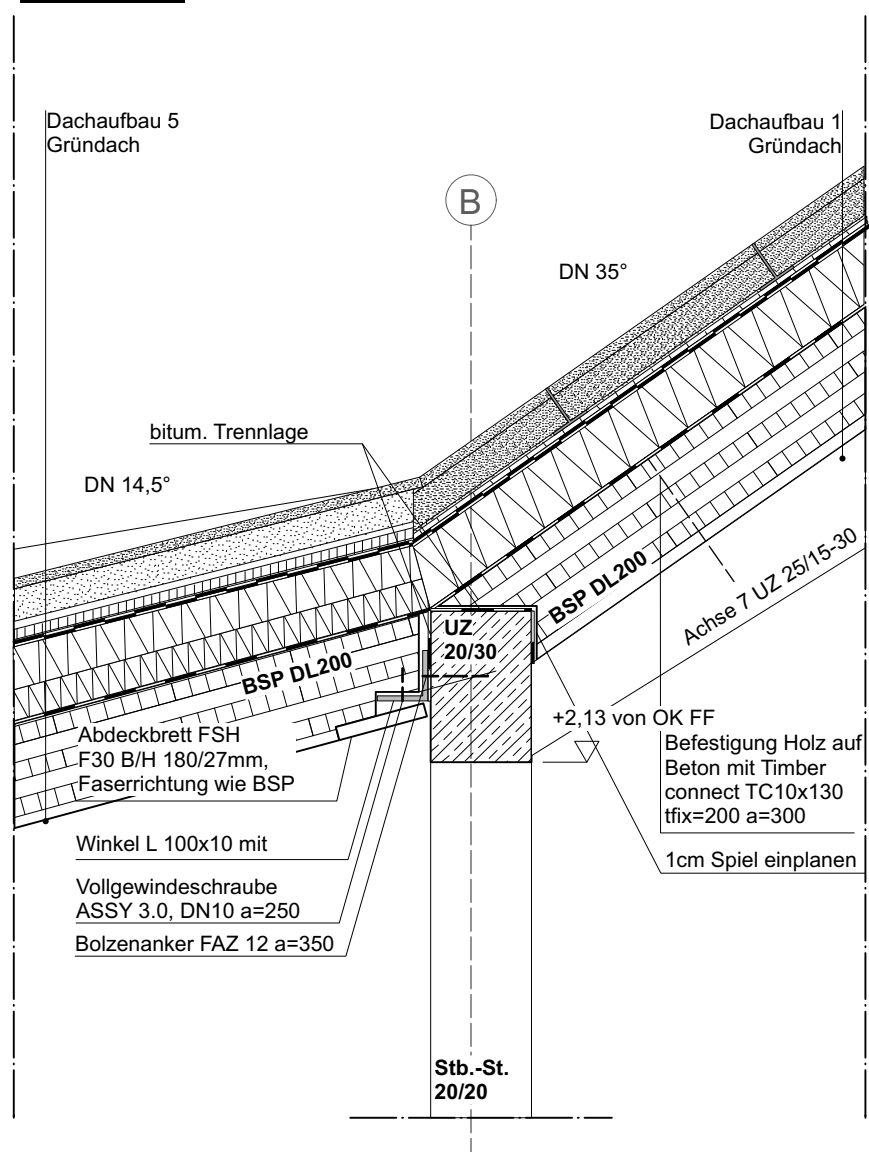

D 3.12 - DG Foyer, Achse B

Längsschnitt

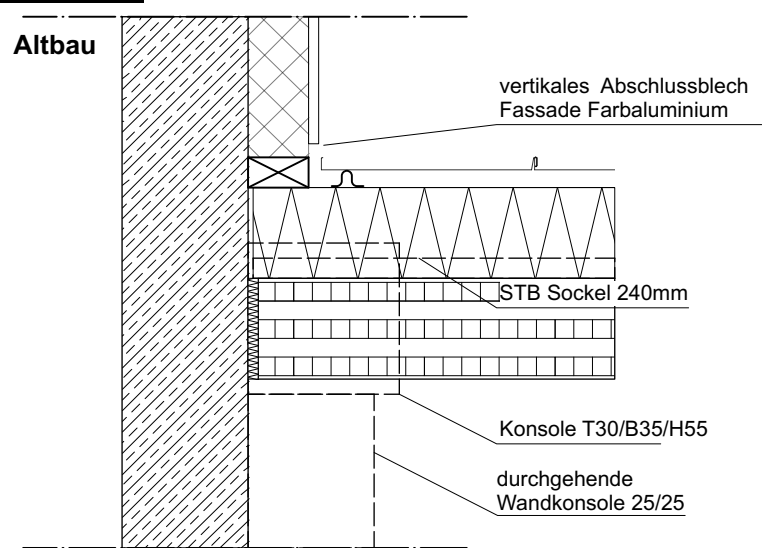

D 2.19 - Detail Fassadenabschluss an Altbau

Bauvorhaben/ Anschritt:	"Stadt-Landlabor und Gründerzentrum Beucha" August-Bebel-Straße 60 04824 Brandis/OT Beucha	Architekten / Anschrift quartier vier - Herberg Siebeck Wortelkamp Architekten, Landschaftsarchitekten, PartG mbB Stadt- und Regionalmanagement Könneritzstr. 21 04229 Leipzig info@quartiervier.com T++ 49 (+) 341 980 60 81 F++ 49 (+) 341 980 60 83 www.quartiervier.com			
Bauherrin/ Anschritt:	Stadt Brandis Markt 1 - 3 04821 Brandis	Freigabe			
Bezeichnung:	Detailbuch Kulturhaus Neubau D3.14, D1.12, D2.03, D2.18				
Plan-Nr.:	Blatt-Nr.:	Maßstab:	Blattgröße:	Datum:	Index:
1904.05.04-N	43	1:15	A3	2025-02-04	



Vertikalschnitt

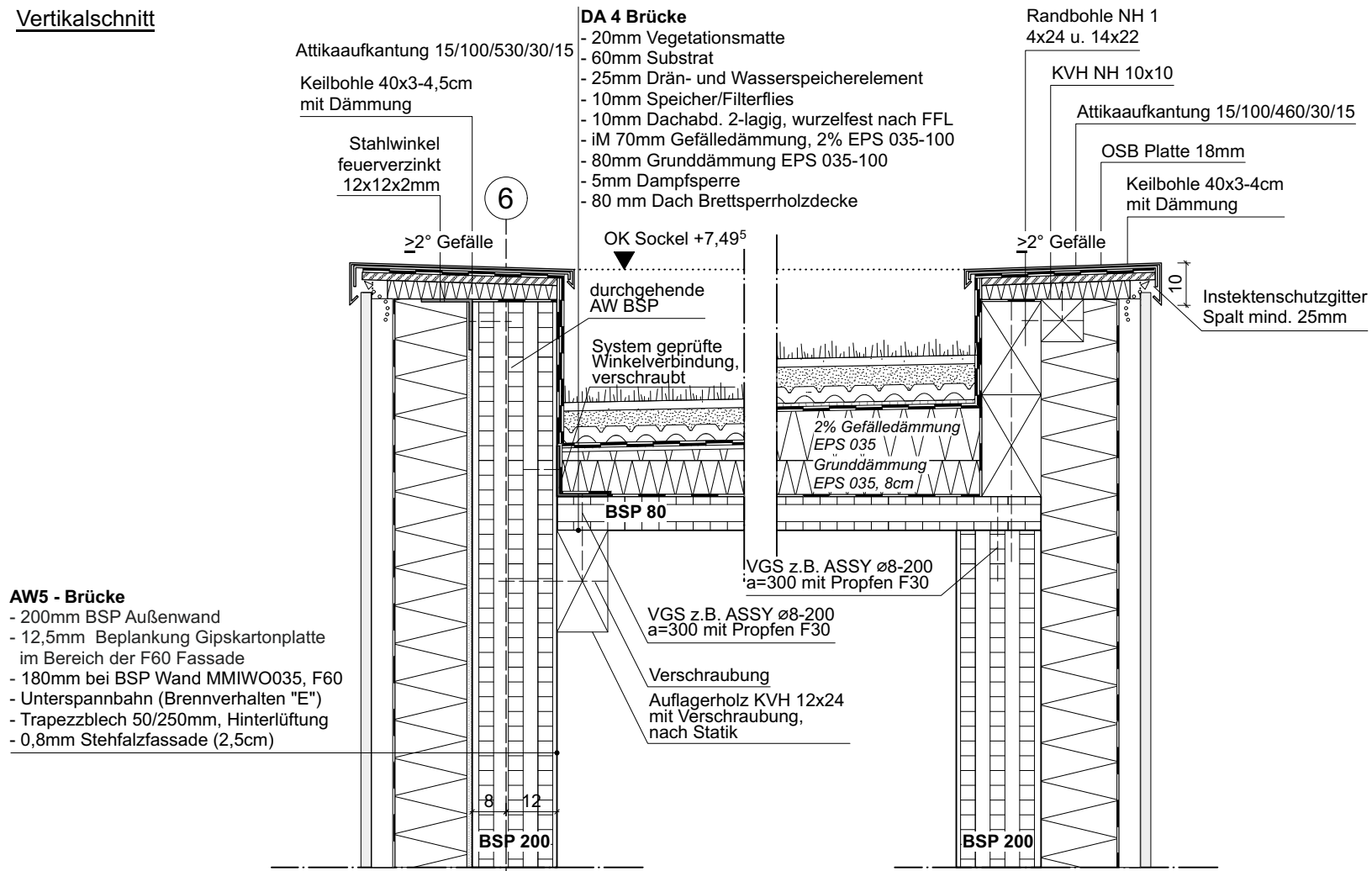

D 3.17- Attika Flachdach Brücke - F60 Wand

Vertikalschnitt

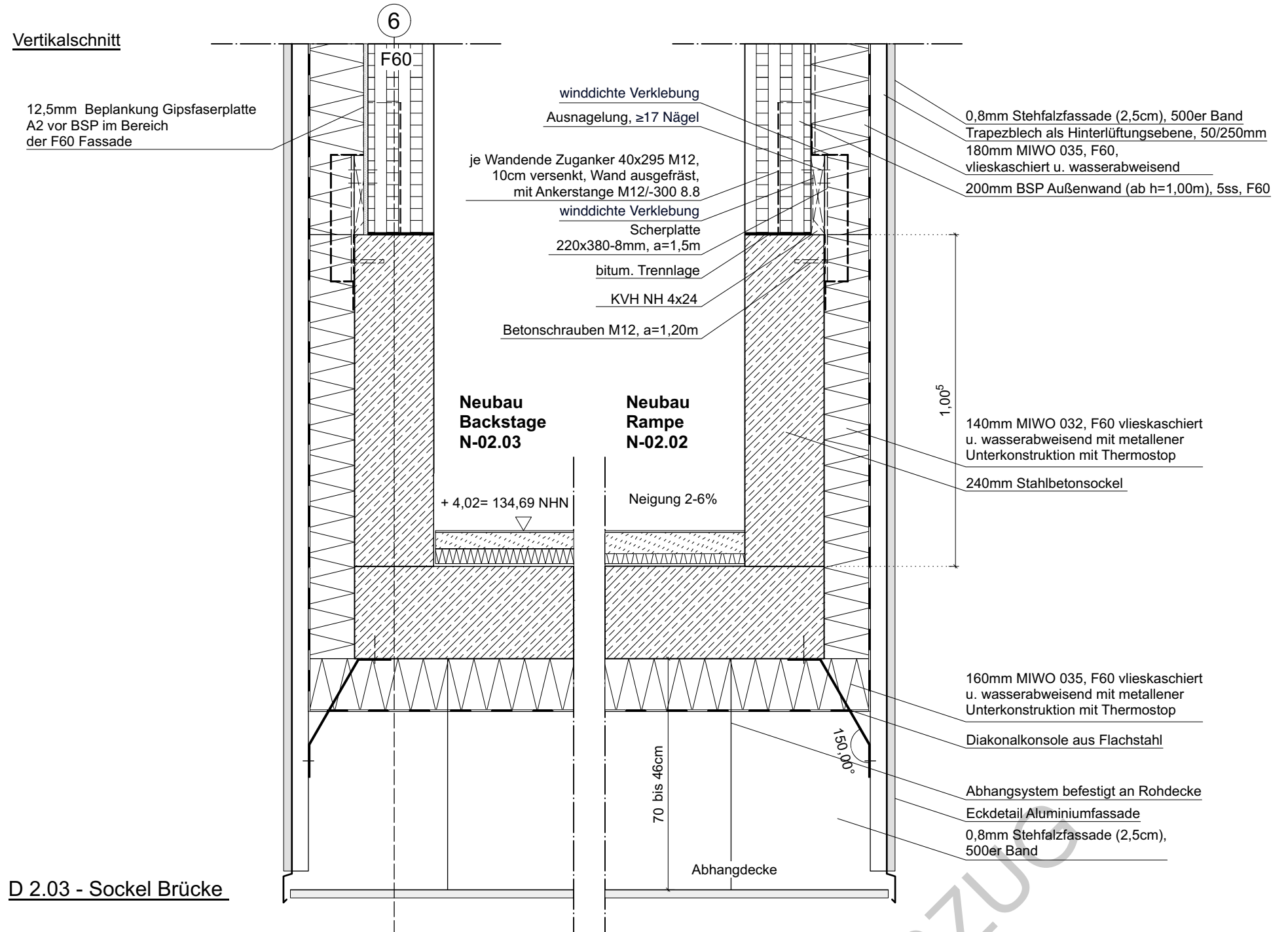

D 2.03 - Sockel Brücke

Bauvorhaben/ Anschritt:	"Stadt-Landlabor und Gründerzentrum Beucha" August-Bebel-Straße 60 04824 Brandis/OT Beucha	Architekten / Anschrift quartier vier - Herberg Siebeck Wortelkamp Architekten, Landschaftsarchitekten, PartG mbB Stadt- und Regionalmanagement Könneritzstr. 21 04229 Leipzig info@quartiervier.com T++ 49 (+) 341 980 60 81 F++ 49 (+) 341 980 60 83 www.quartiervier.com Freigabe									
Bauherrin/ Anschritt:	Stadt Brandis Markt 1 - 3 04821 Brandis										
Bezeichnung:	Detailbuch Kulturhaus Neubau										
Plan-Nr.:	1904.05.04-N	Blatt-Nr.:	44	Maßstab:	1:15	Blattgröße:	A3	Datum:	2025-02-04	Index:	

Fensterdetails

Vertikalschnitt

Fenster mit Jalousiekasten in BSP:

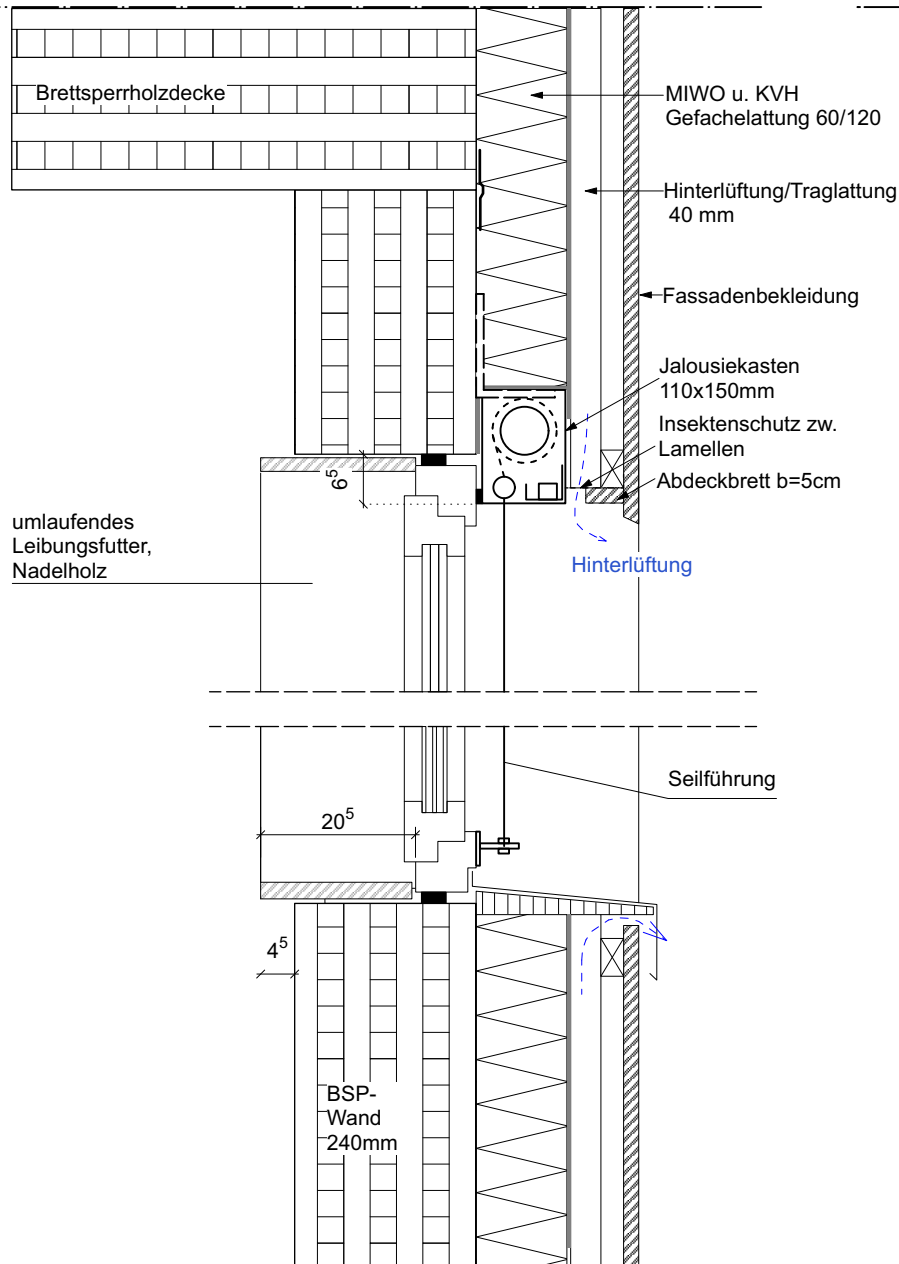

Vertikalschnitt

Fenster ohne Jalousiekasten in PSB:

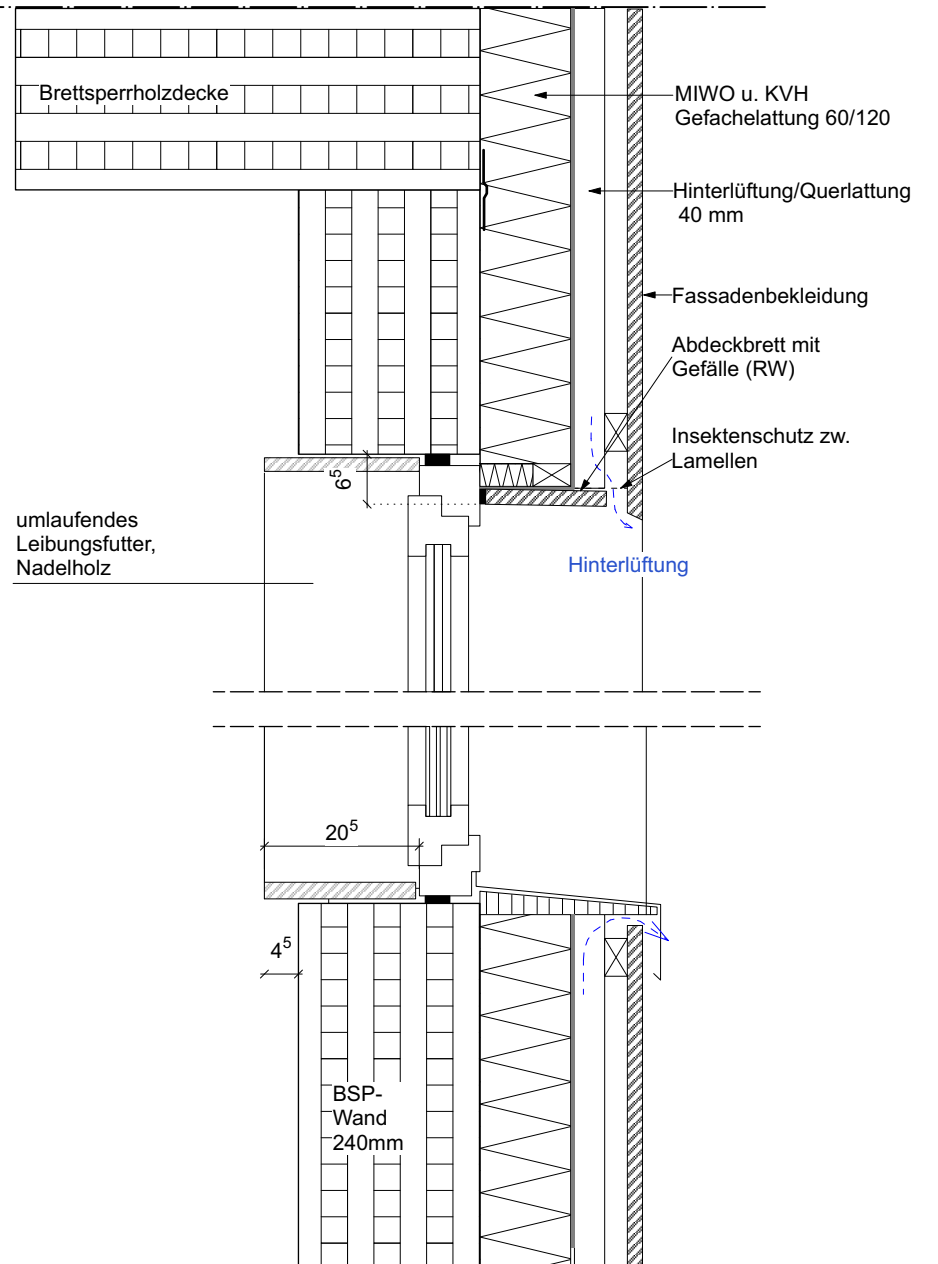

Standardausführung!

Ausnahme

Horizontalschnitt

Fenster mit Jalousiekasten in BSP:

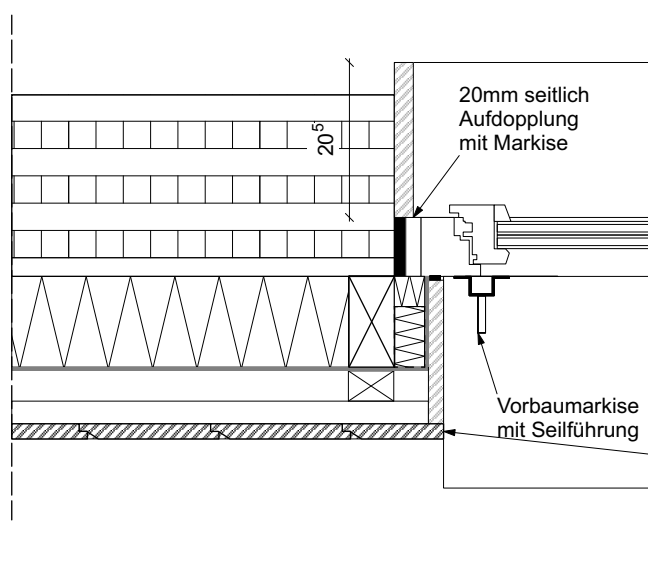

Horizontalschnitt

Fenster ohne Jalousiekasten in PSB:

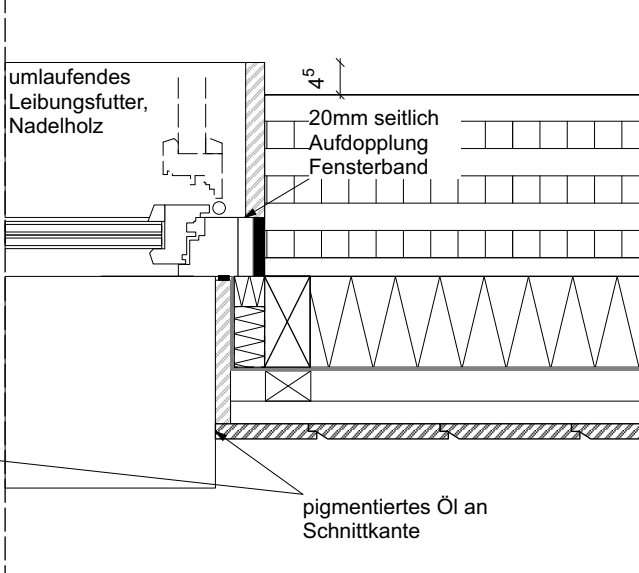

Horizontalschnitt

Türanschluss Sockel

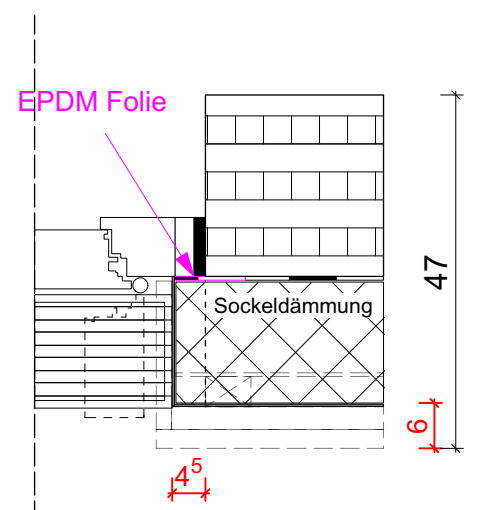

Standarddetail Fenster in BSP Wand

Bauvorhaben/ Anschritt:	"Stadt-Landlabor und Gründerzentrum Beucha" August-Bebel-Straße 60 04824 Brandis/OT Beucha	Architekten / Anschrift quartier vier - Herberg Siebeck Wortelkamp Architekten, Landschaftsarchitekten, PartG mbB Stadt- und Regionalmanagement Könneritzstr. 21 04229 Leipzig info@quartiervier.com T++ 49 (+) 341 980 60 81 F++ 49 (+) 341 980 60 83 www.quartiervier.com Freigabe									
Bauherrin/ Anschritt:	Stadt Brandis Markt 1 - 3 04821 Brandis										
Bezeichnung:	Detailbuch Kulturhaus Neubau										
Plan-Nr.:	1904.05.04-N	Blatt-Nr.:	45	Maßstab:	1:10	Blattgröße:	A3	Datum:	2025-02-04	Index:	

Vertikalschnitt

Fenster mit Jalousiekasten in STB:

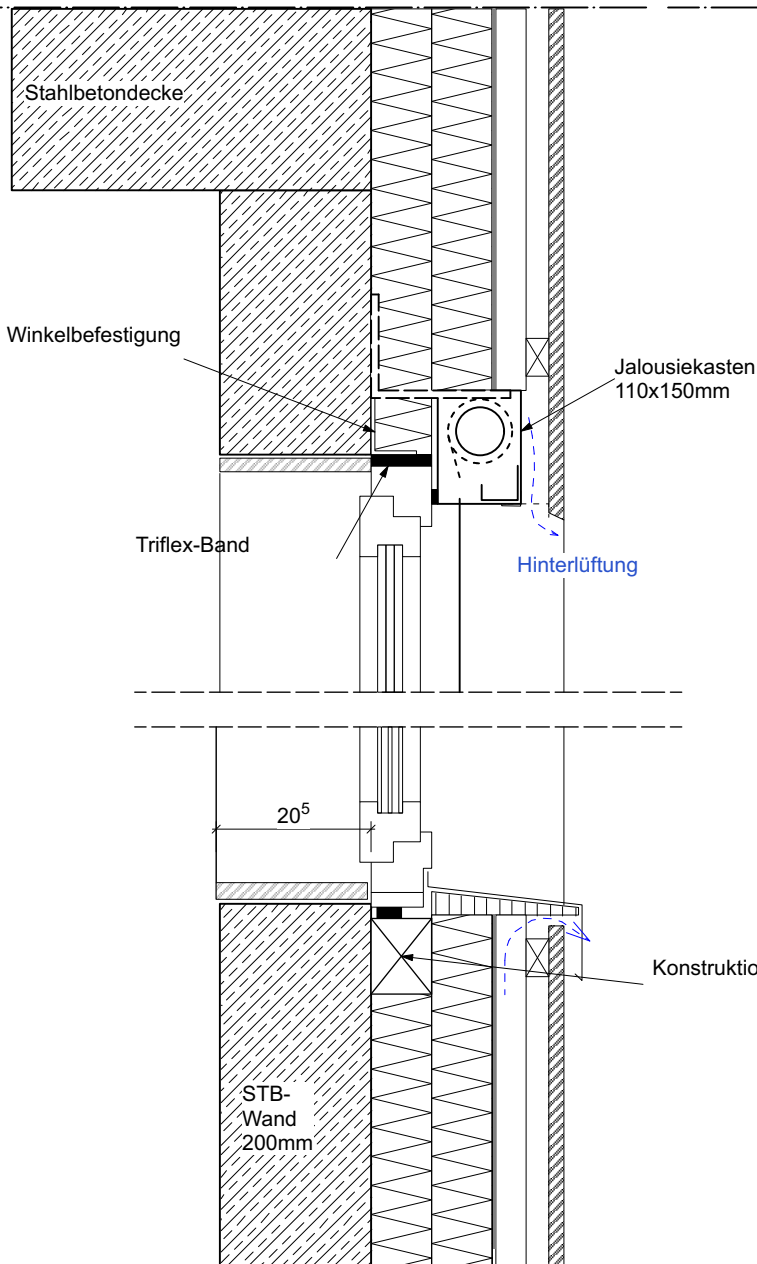

Fenster: N-F 3.24

Vertikalschnitt

Fenster ohne Jalousiekasten in STB:

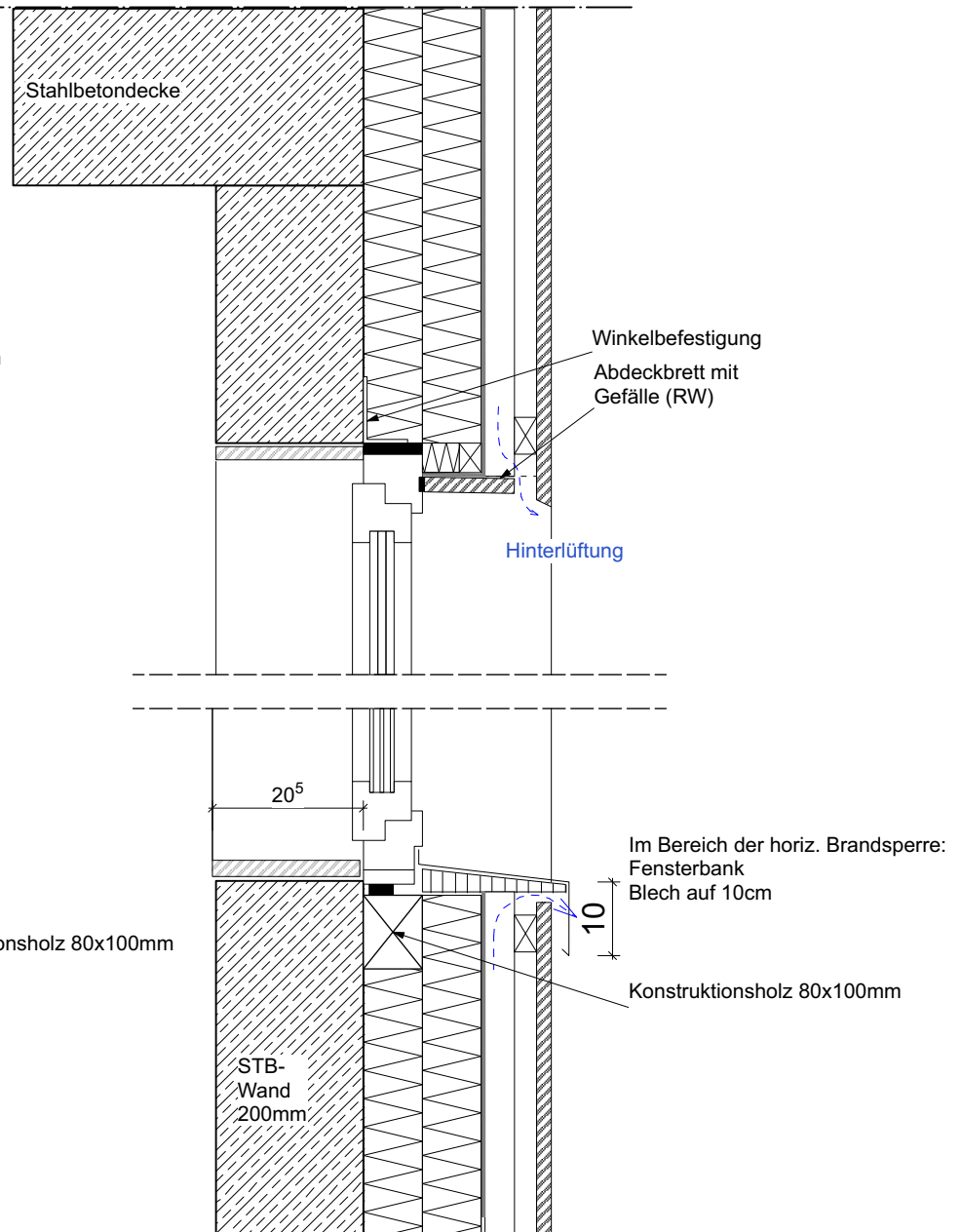

Fenster im STB ohne Markise!

(außer N-F 3.24)

Horizontalschnitt

Fenster ohne Jalousienkasten

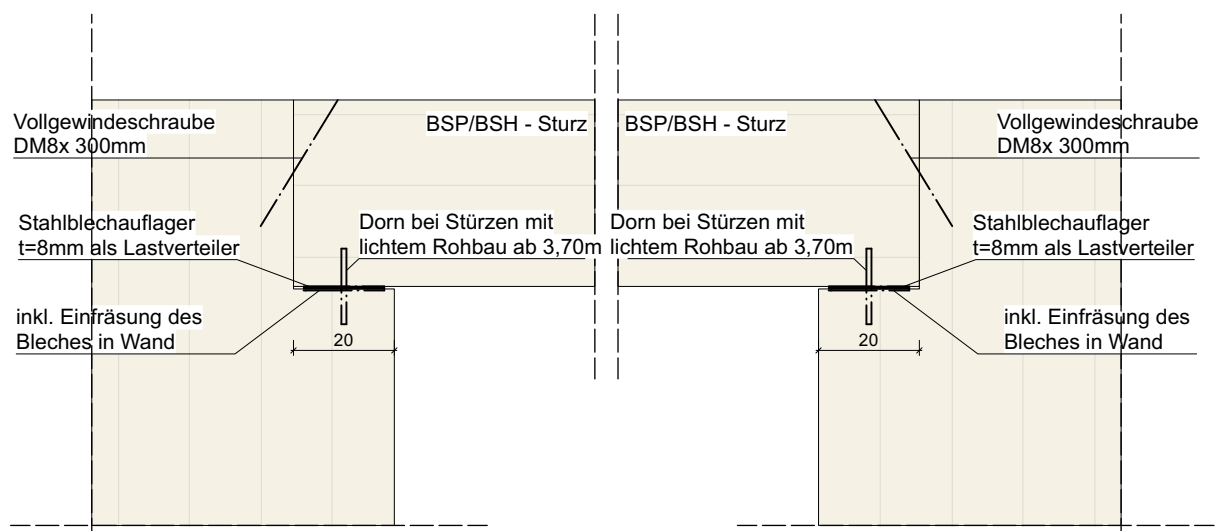
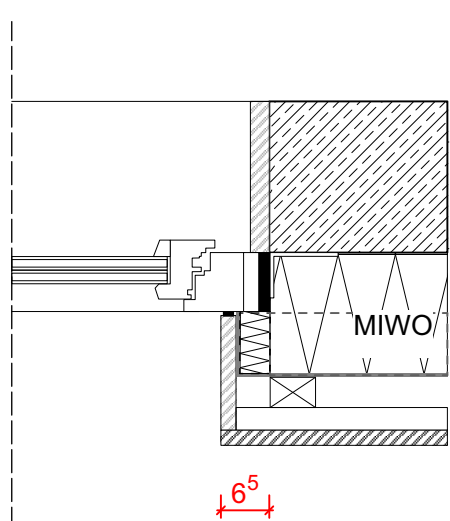

Fenstersturz Regeldetail

Standartdetail Fenster in STB Wand

Bauvorhaben/ Anschritt:	"Stadt-Landlabor und Gründerzentrum Beucha" August-Bebel-Straße 60 04824 Brandis/OT Beucha	Architekten / Anschrift quartier vier - Herberg Siebeck Wortelkamp Architekten, Landschaftsarchitekten, PartG mbB Stadt- und Regionalmanagement Könneritzstr. 21 04229 Leipzig info@quartiervier.com T++ 49 (+) 341 980 60 81 F++ 49 (+) 341 980 60 83 www.quartiervier.com Freigabe									
Bauherrin/ Anschritt:	Stadt Brandis Markt 1 - 3 04821 Brandis										
Bezeichnung:	Detailbuch Kulturhaus Neubau										
Plan-Nr.:	1904.05.04-N	Blatt-Nr.:	46	Maßstab:	1:10/1:15	Blattgröße:	A3	Datum:	2025-02-04	Index:	

Lamellen Fenster (Konstruktion ist teilw. gespiegelt auszuführen)

Vertikalschnitt Fenster:

Vertikalschnitt durch Hinterlüftungsebene:

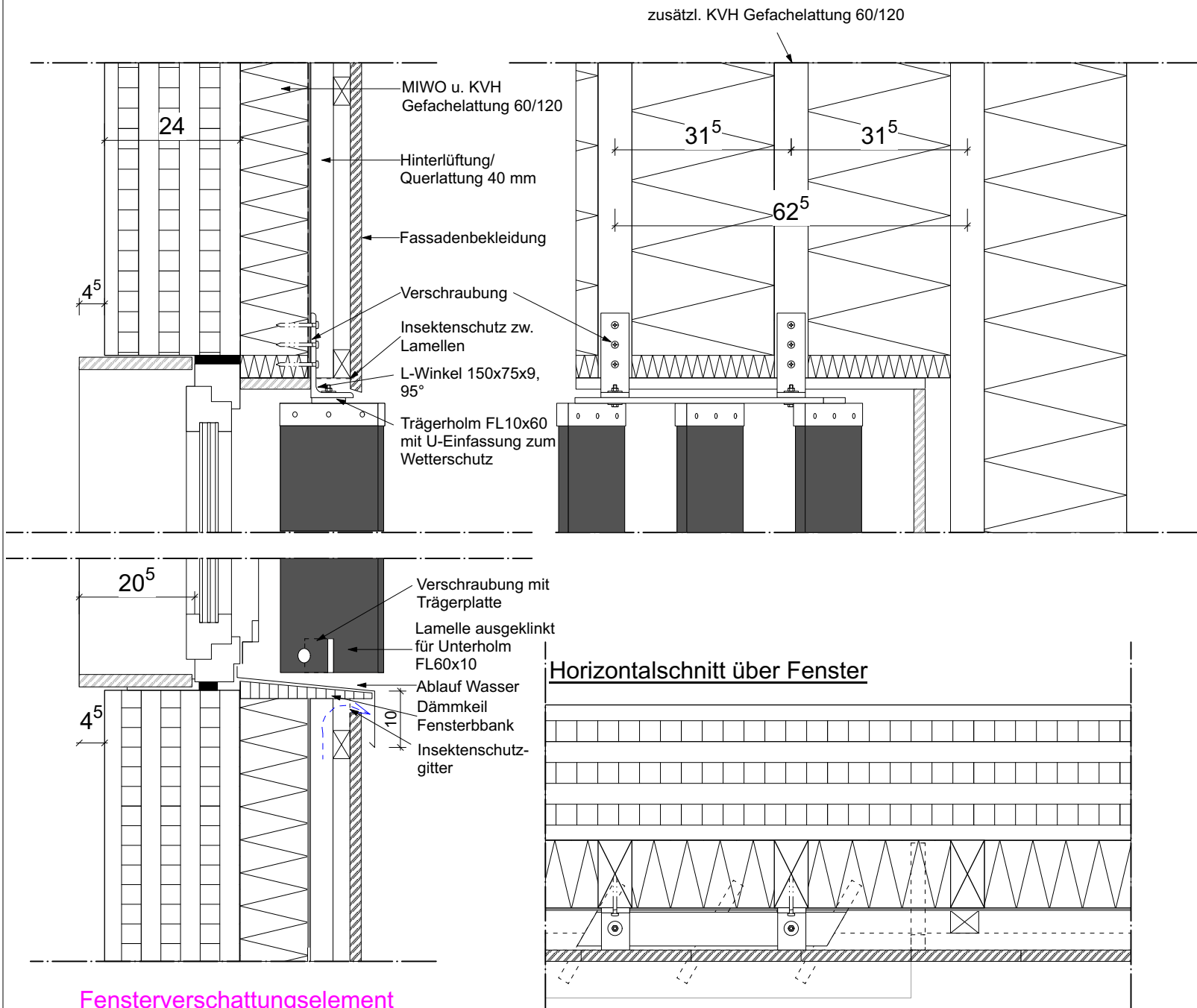

Fensterverschattungselement bauseits durch Fassadenbauer!

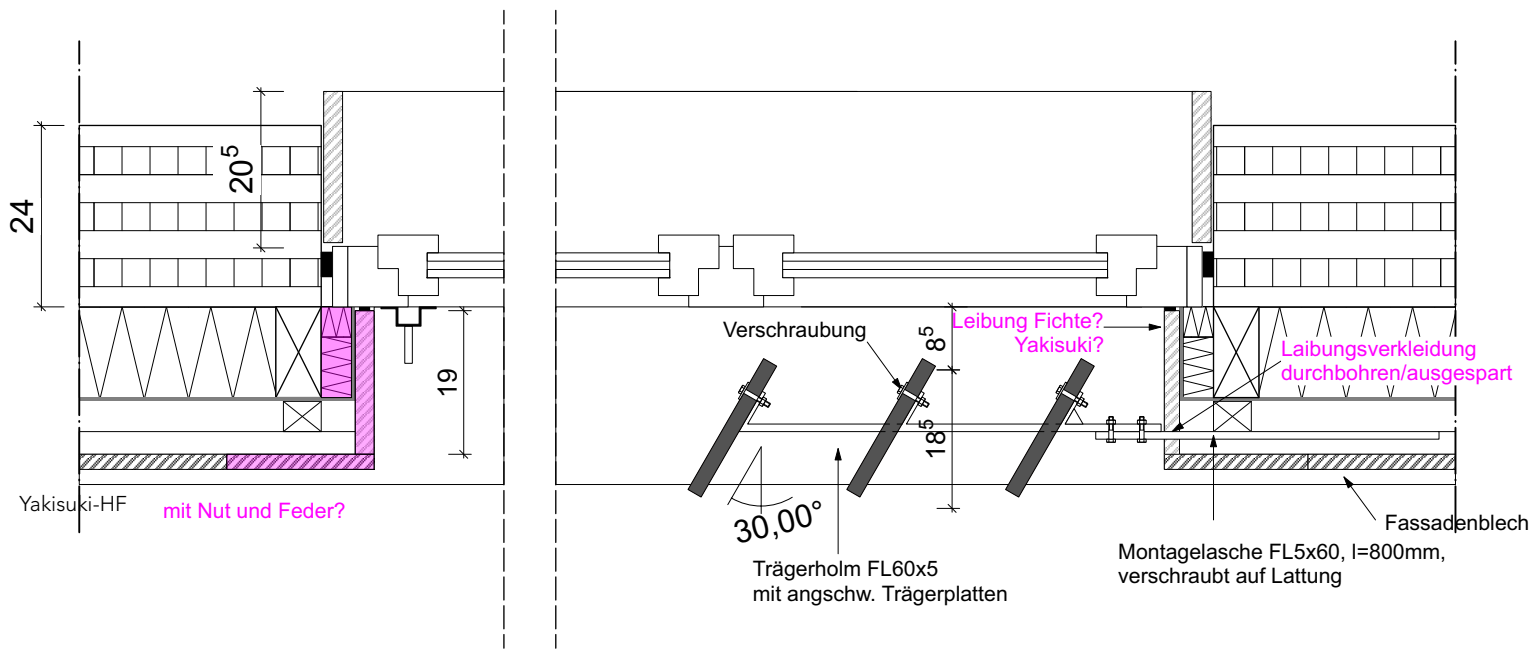

Standartdetail Fenster mit Lamellen, Holzfassade

Bauvorhaben/ Anschritt:	"Stadt-Landlabor und Gründerzentrum Beucha" August-Bebel-Straße 60 04824 Brandis/OT Beucha	Architekten / Anschrift quartier vier - Herberg Siebeck Wortelkamp Architekten, Landschaftsarchitekten, PartG mbB Stadt- und Regionalmanagement Könnertstr. 21 04229 Leipzig info@quartiervier.com T++ 49 (+) 341 980 60 81 F++ 49 (+) 341 980 60 83 www.quartiervier.com Freigabe									
Bauherrin/ Anschritt:	Stadt Brandis Markt 1 - 3 04821 Brandis	VORABZUG									
Bezeichnung:	Detailbuch Kulturhaus Neubau										
Plan-Nr.:	1904.05.04-N	Blatt-Nr.:	47	Maßstab:	1:10	Blattgröße:	A3	Datum:	2025-02-04	Index:	



Vertikalschnitt Einfahrt:

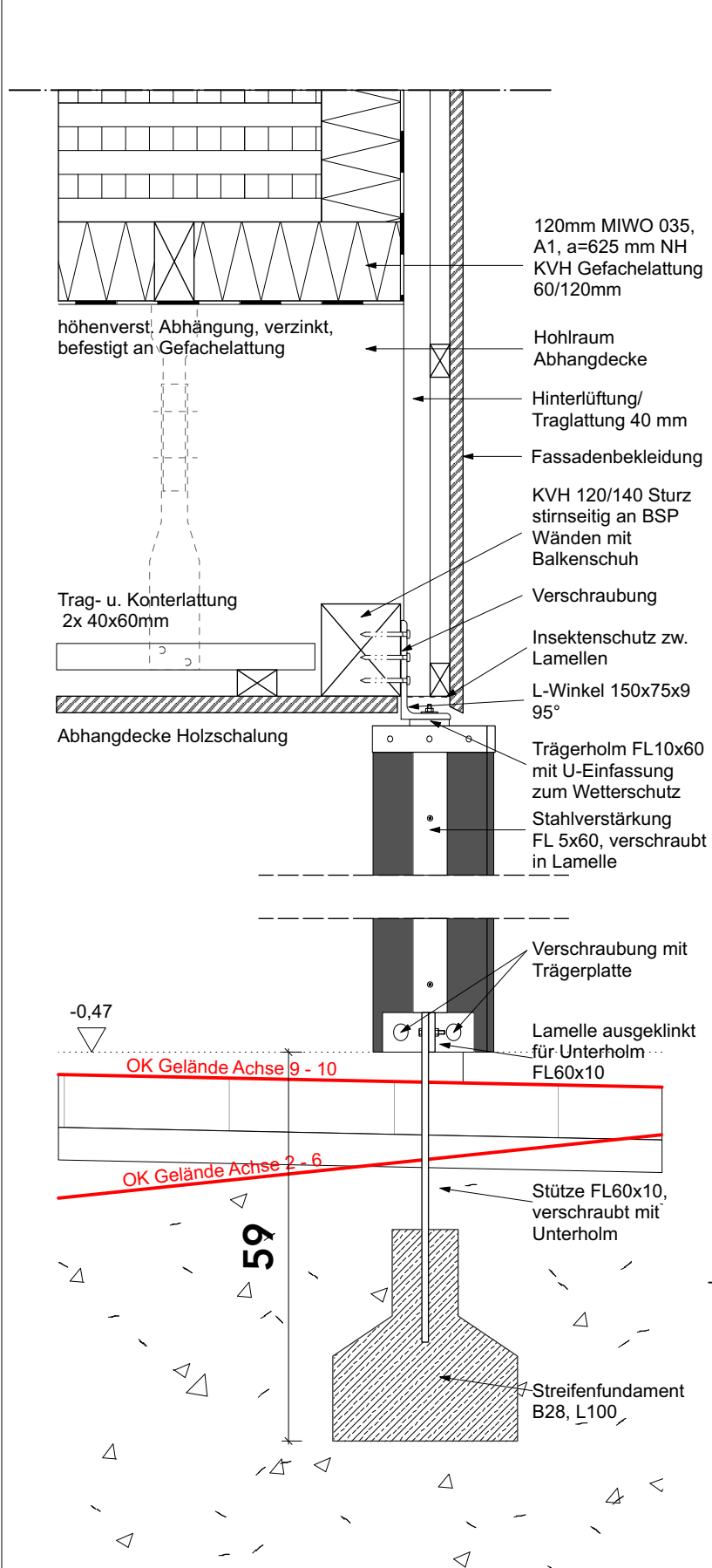

D 1.06 Lamellen Einfahrt Westfassade

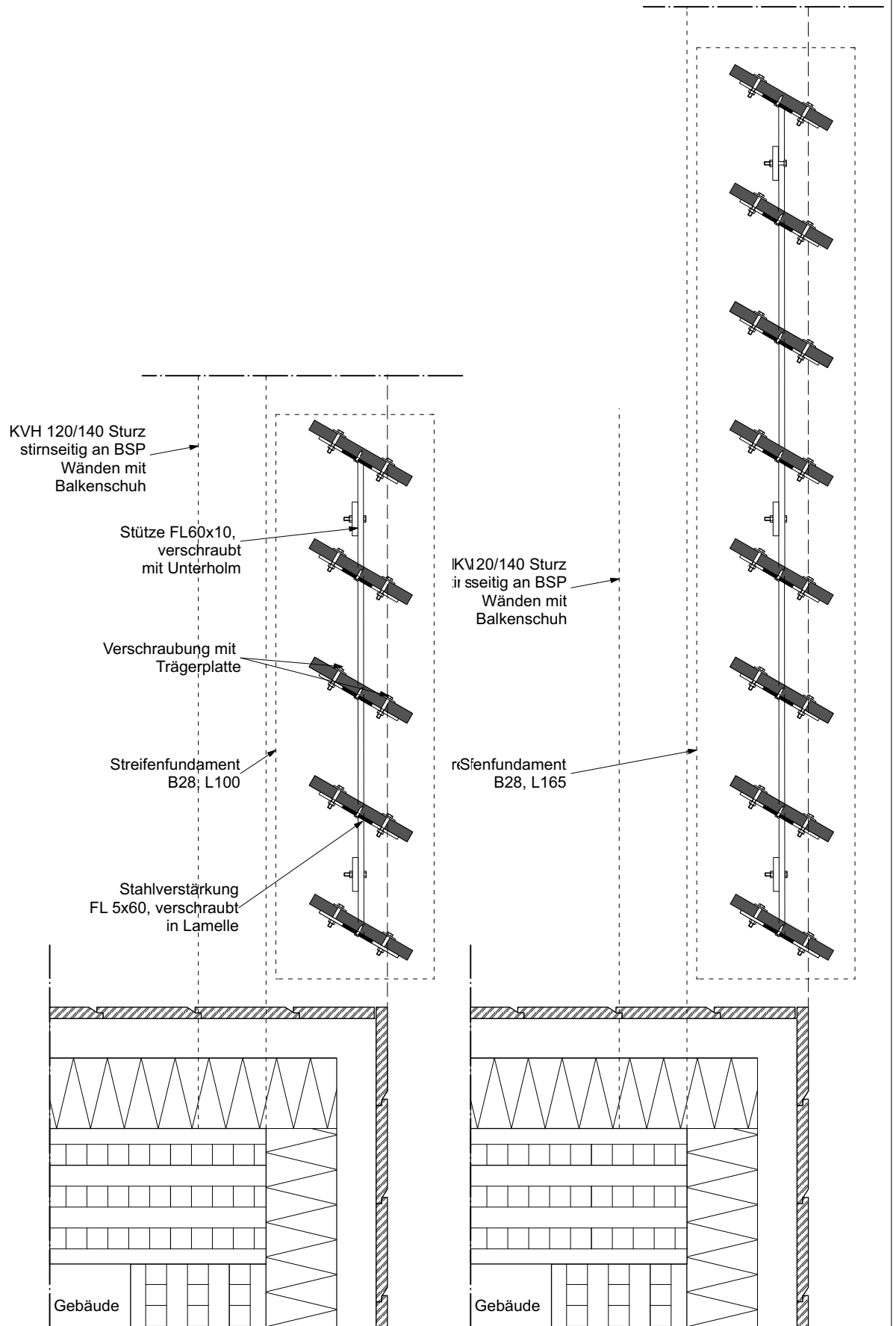

D 1.06 Horizontalschnitt - Lamellen Einfahrt Westfassade

Bauvorhaben/ Anschritt:	"Stadt-Landlabor und Gründerzentrum Beucha" August-Bebel-Straße 60 04824 Brandis/OT Beucha	Architekten / Anschrift quartier vier - Herberg Siebeck Wortelkamp Architekten, Landschaftsarchitekten, PartG mbB Stadt- und Regionalmanagement Könneritzstr. 21 04229 Leipzig info@quartiervier.com T++ 49 (+) 341 980 60 81 F++ 49 (+) 341 980 60 83 www.quartiervier.com Freigabe			
Bauherrin/ Anschritt:	Stadt Brandis Markt 1 - 3 04821 Brandis				
Bezeichnung:	Detailbuch Kulturhaus Neubau				
Plan-Nr.:	Blatt-Nr.:	Maßstab:	Blattgröße:	Datum:	Index:
1904.05.04-N	48	1:10	A3	2025-02-04	

VORABZUG



Vertikalschnitt Fenster:

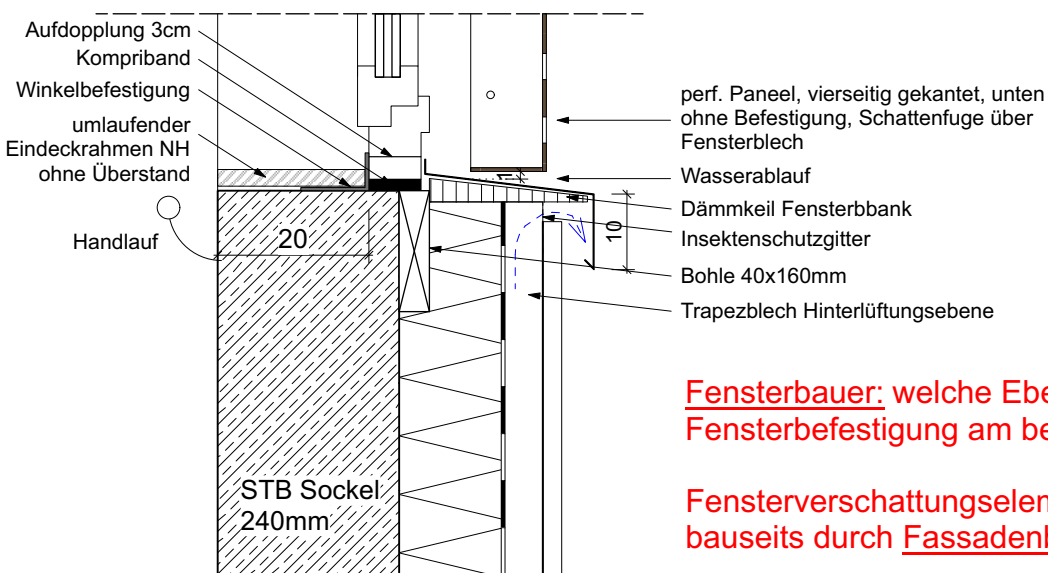
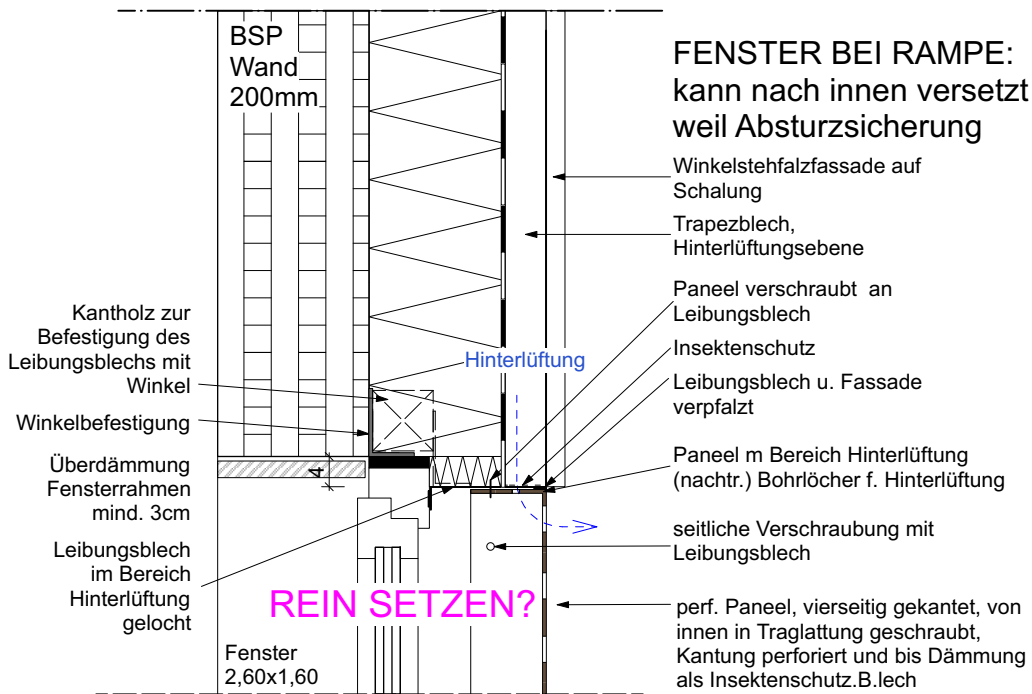

Fensterbauer: welche Ebene für Fensterbefestigung am besten?

Fensterverschattungselement bauseits durch Fassadenbauer!

Horizontalschnitt Fenster:

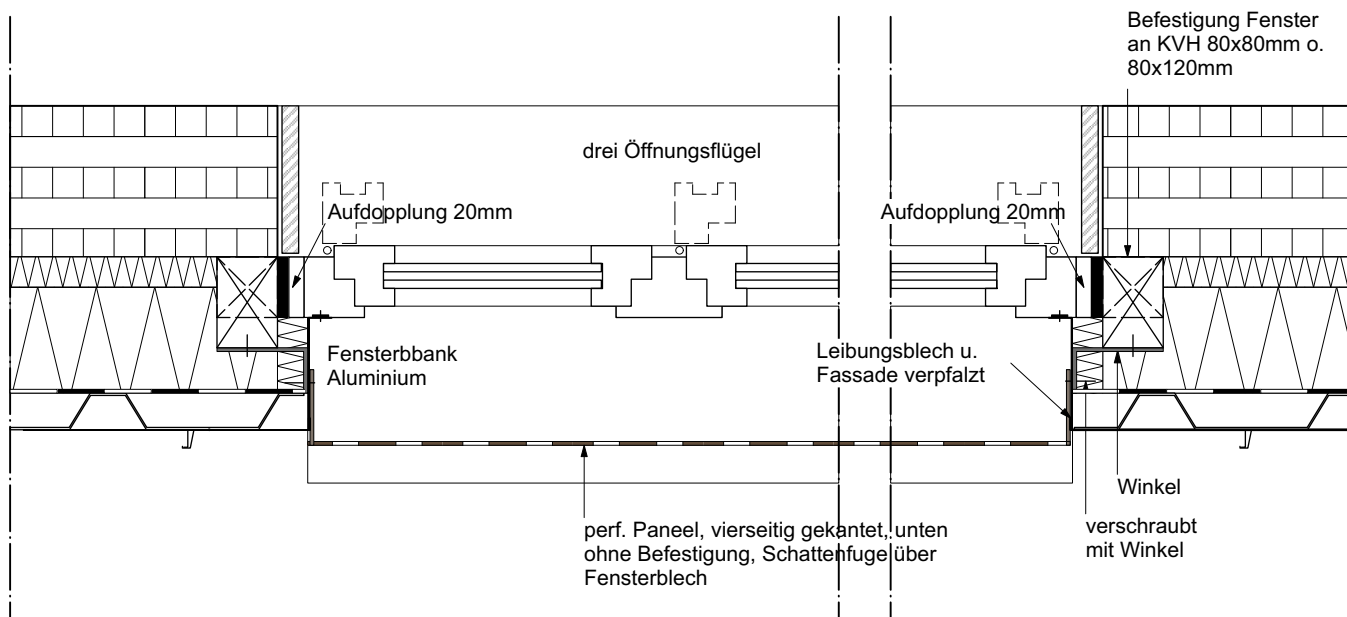

N-F 2.02 Brückenfenster mit perf. Paneel, in Stehfalzfassade

Bauvorhaben/ Anschritt:	"Stadt-Landlabor und Gründerzentrum Beucha" August-Bebel-Straße 60 04824 Brandis/OT Beucha	Architekten / Anschrift quartier vier - Herberg Siebeck Wortelkamp Architekten, Landschaftsarchitekten, PartG mbB Stadt- und Regionalmanagement Könneritzstr. 21 04229 Leipzig info@quartiervier.com T++ 49 (+) 341 980 60 81 F++ 49 (+) 341 980 60 83 www.quartiervier.com Freigabe									
Bauherrin/ Anschritt:	Stadt Brandis Markt 1 - 3 04821 Brandis										
Bezeichnung:	Detailbuch Kulturhaus Neubau										
Plan-Nr.:	1904.05.04-N	Blatt-Nr.:	49	Maßstab:	1:10	Blattgröße:	A3	Datum:	2025-02-04	Index:	

Vertikalschnitt Tür:

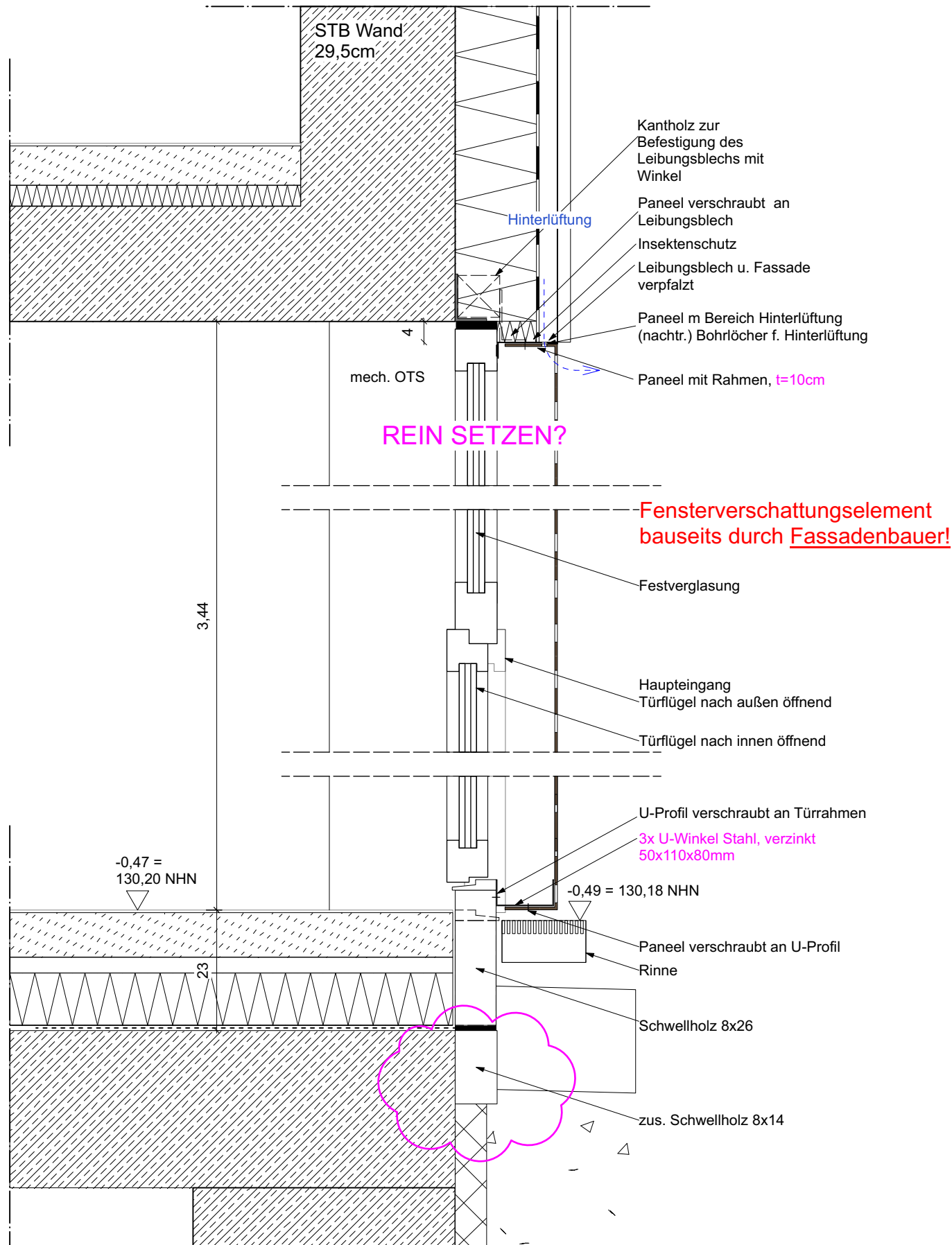

Horizontalschnitt Tür:

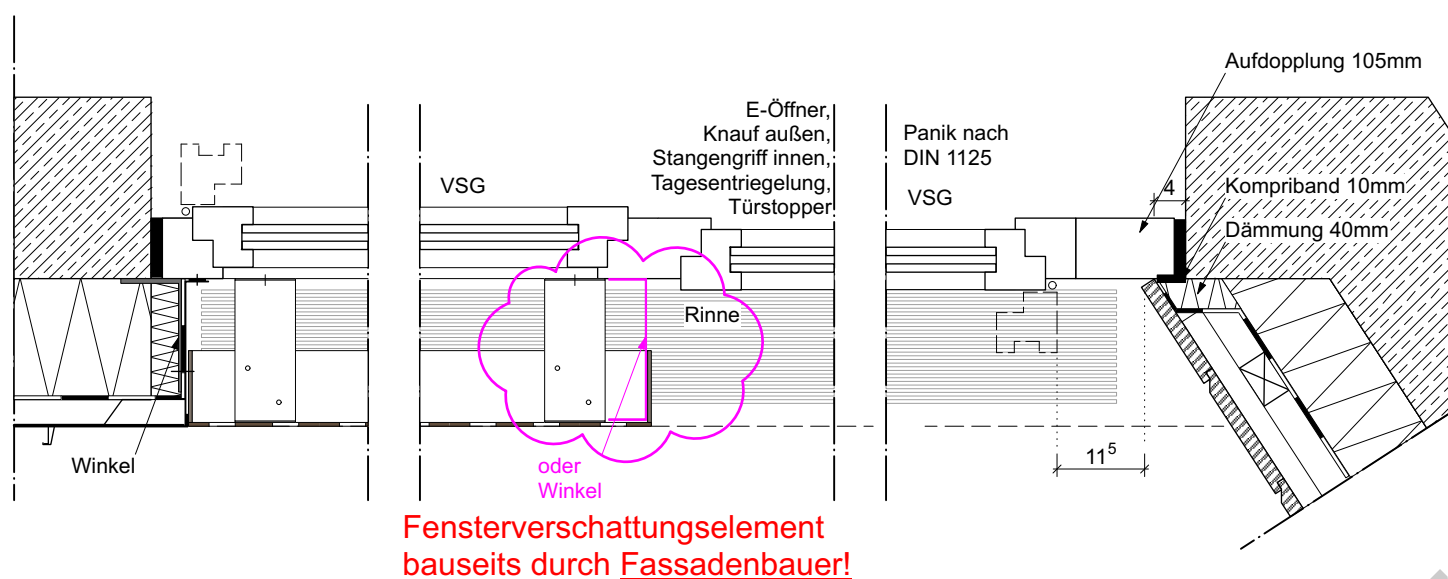

N-AT 1.01 Haupteingang mit perf. Paneel

Bauvorhaben/ Anschritt:	"Stadt-Landlabor und Gründerzentrum Beucha" August-Bebel-Straße 60 04824 Brandis/OT Beucha	Architekten / Anschrift quartier vier - Herberg Siebeck Wortelkamp Architekten, Landschaftsarchitekten, PartG mbB Stadt- und Regionalmanagement Könneritzstr. 21 04229 Leipzig info@quartiervier.com T++ 49 (+) 341 980 60 81 F++ 49 (+) 341 980 60 83 www.quartiervier.com									
Bauherrin/ Anschritt:	Stadt Brandis Markt 1 - 3 04821 Brandis	Freigabe									
Bezeichnung:	Detailbuch Kulturhaus Neubau										
Plan-Nr.:	1904.05.04-N	Blatt-Nr.:	50	Maßstab:	1:10	Blattgröße:	A3	Datum:	2025-02-04	Index:	

