

B-B Kita

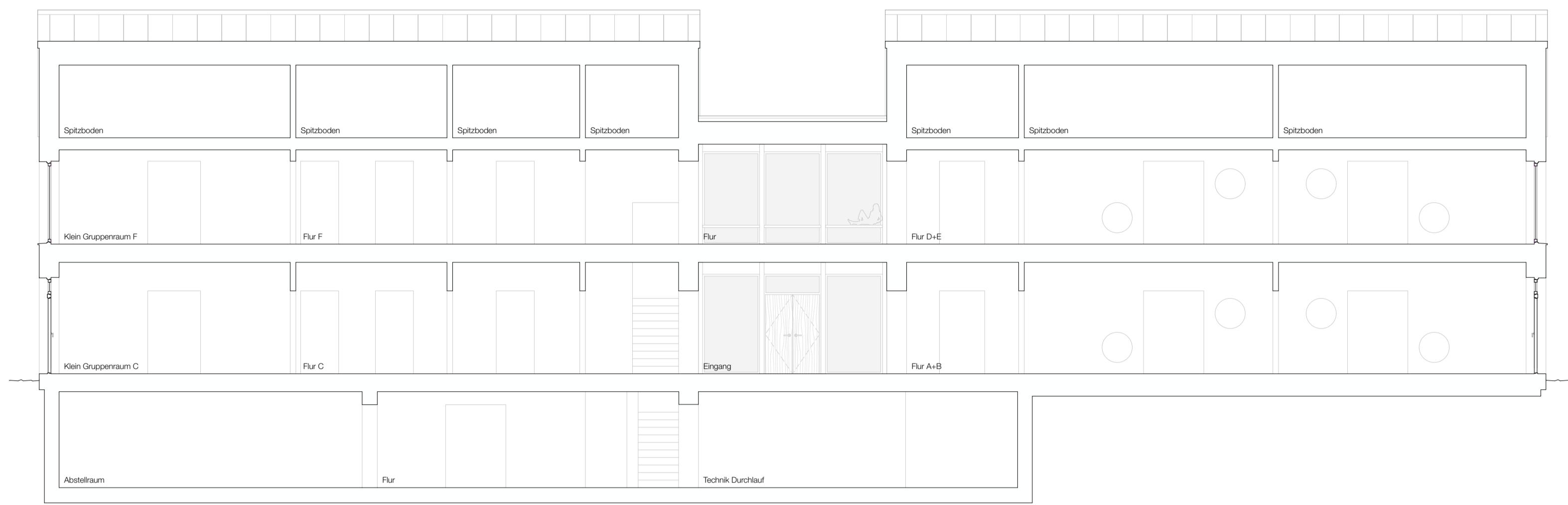

A-A Kita

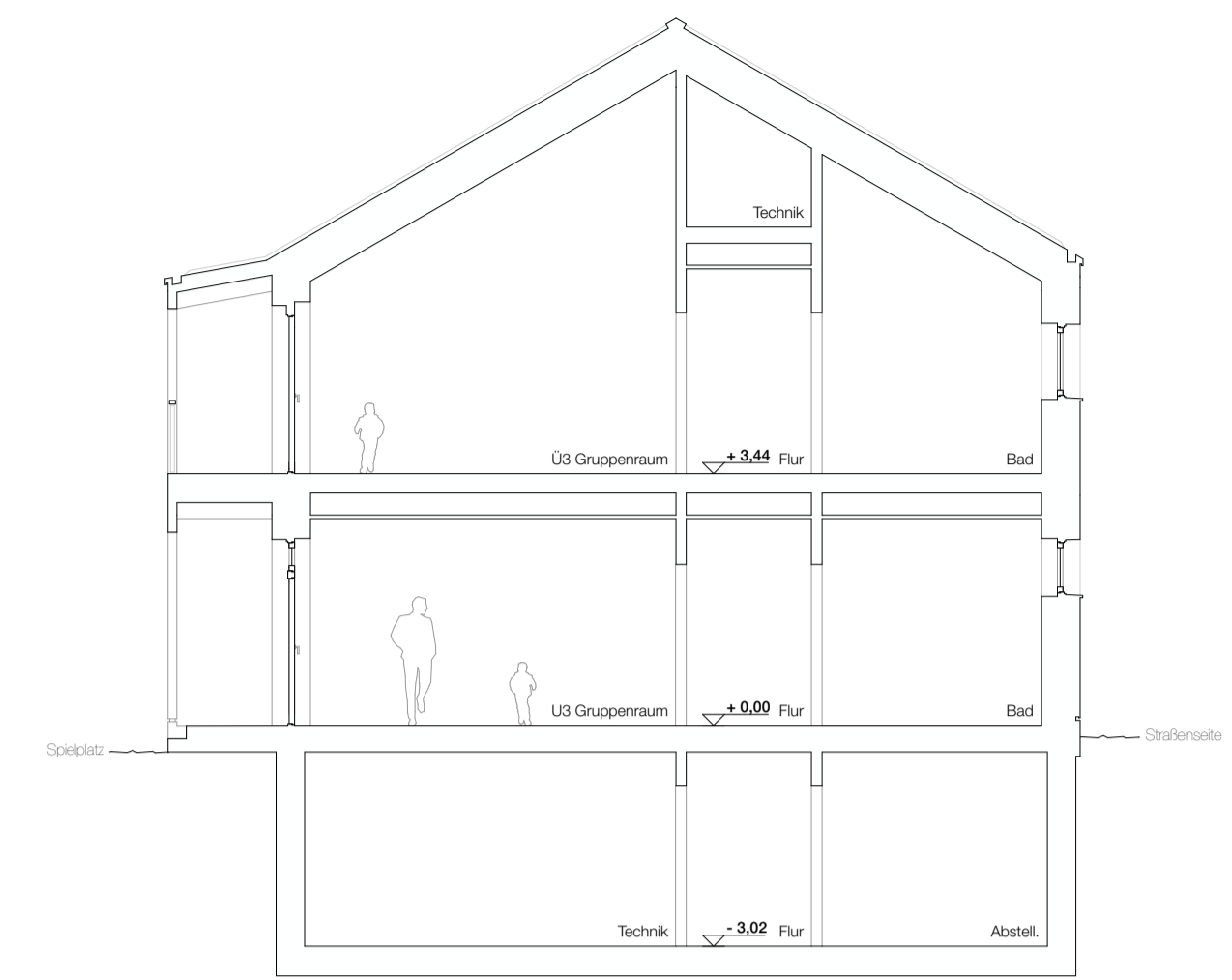

D-D Atelier

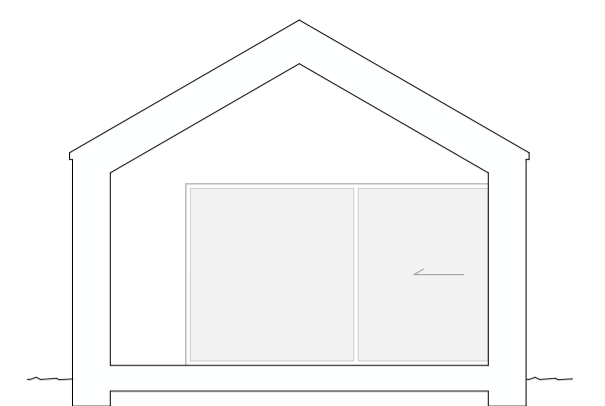

C-C Atelier



West Kita



Süd Kita



Süd Atelier



Ost Atelier

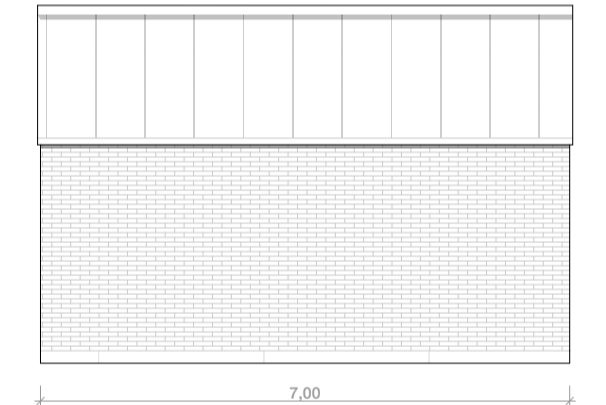

Nord Kita



Ost Kita



Nord Atelier

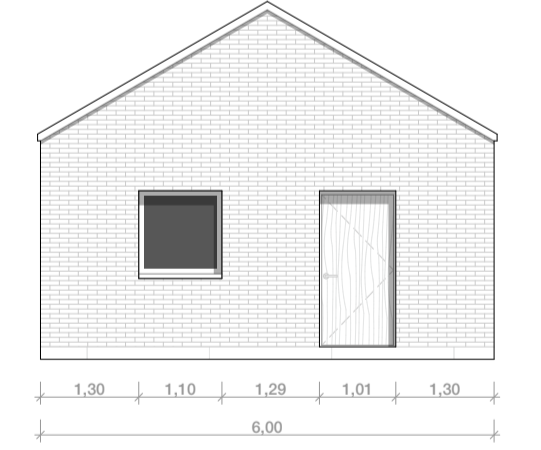

West Atelier

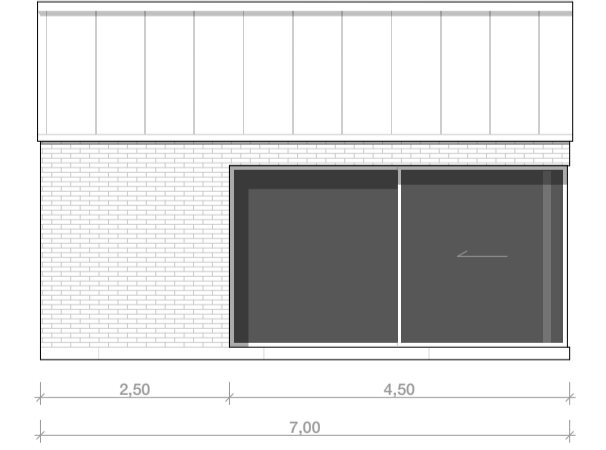

Allgemeine Bemerkung

Alle Maße sind vom Auftraggeber vor der Ausführung eigenverantwortlich zu prüfen. Differenzen mit der Planung sind vor Ausführungsbeginn mit der Bauleitung zu klären. Widersprüche zwischen den Plänen der Tragwerksplanung und anderer Fachpläne zur Planung des Architekten sind vor Ausführungsbeginn mit der Bauleitung zu klären. Alle Öffnungsmaße und Brüstungshöhen beziehen sich auf OKFF, soweit nicht anders im Plan vermerkt. Firmenzeichnungen gelten nur mit Freigabevermerk des Architekten.

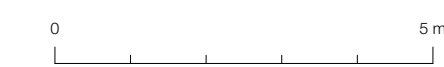

Übersichtsplan

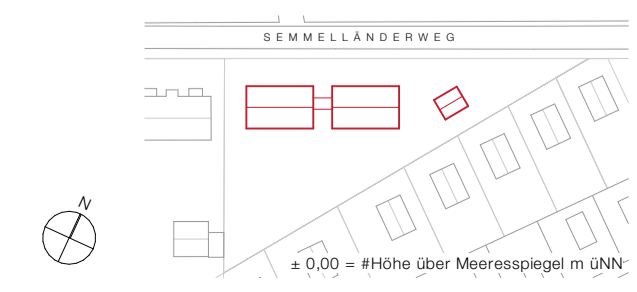

Bauvorhaben

Semmländerweg 30
Neubau Kita **SEM30**

Bauherrschaft

Gemeinwesenverein Heerstraße Nord e.V.
Obstallee 22 d-e, 13593 Berlin

PFEIFERKLEIN ARCHITEKTEN
Rathenower Straße 11
10559 Berlin
030 8 5 0 7 6 4 2 3
info@pfeiferklein.de

Vorplanung

Ansichten + Schnitte
Kita + Atelier

Planname SEM30_Ans_Kita + Atelier_-
Datum 27.01.25
Maßstab / Format 1:100 / DIN A1
Gez. / Konf. SP / SK
Datei Ref. SEM30_250127.pln

Index