

- ### Brandschutz
- Umfang Baumaßnahme (Bauen im Bestand)
  - Brandwand
  - feuerbeständig und in der Bauart von Brandwänden
  - Wand feuerbeständig
  - Wand hochfeuerhemmend
  - Wand feuerhemmend
  - nottwendiger Trepperraum
  - nottwendiger Flur
  - Hauptgang nach IndBaUR, B ≥ 2 m
  - Rettungsweglänge, Länge bis Hauptgang nach IndBaUR
  - 1. Flucht u. Rettungsweg
  - 2. Flucht u. Rettungsweg
  - Fluchttür / Notausgang
  - Mindest-Öffnungsmaß im Lichten nach ASR
  - Notausstieg / Fluchttür
  - Sanitteltstelle
  - Anlierteltstelle
  - Anlierteltstelle Drehläufer
  - Maschinelle Entrauchung
  - Tür feuerbeständig, rauchdicht, selbstschließend
  - Tür feuerbeständig
  - Tür feuerhemmend, rauchdicht, selbstschließend
  - Tür feuerhemmend, selbstschließend
  - Tür rauchdicht
  - Tür dicht- und selbstschließend
  - Tür dichtschließend
  - Brandschutzschleier, feuerbeständig
  - Brandschutzschleier, feuerhemmend
  - Feststellanlage
  - feuerbeständig Brandschutzverglasung
  - feuerhemmend Brandschutzverglasung
  - Brandschutzverglasung
  - Blitzschutz
  - Feuererschließeslot
  - Freischaltelement
  - Feuerwehrantriebsabzweig
  - Feuerwehrbedienfeld
  - Brandschutzstrahle
  - Rauch- u. Wärmeabzug
  - RWA-Wärmedaempe
  - Wanddräntrag
  - Sprinklerzentrale
  - Sprinkleranlage, oberwacher Bereich
- ### Bauabschnitte
- BA 1
  - BA 2
  - BA 3
  - BA 4
- ### Baustoffe
- Bestand
  - Abbruch
  - Stahlbeton
  - Stahlbeton-Fertigteil
  - Beton unbewehrt
  - Kalksandstein
  - Ausbau Holz o.ä.
  - Wärmedämmung
  - Neu- / Möbl- / San- Objekte
  - Bestand- / Möbl- / San- Obj.
  - Bewegungsfähige Rollstuhlr., 1,50m x 1,50m
- ### Zeichenerklärung
- Oberkante Bauteil FERTIG
  - Unterkante Bauteil FERTIG
  - OK Oberkante
  - UK Unterkante
  - VK Vorderkante
  - UK,FD, UK, Fertigecke
  - UK, RD, UK, Rohdecke
  - LH - Lüftung
  - S - Sanitär
  - E - Elektro
  - HKV Heizkreisverteiler
  - UV Unterverleung
  - HK Heizkörper
  - BRH Brüstungshöhe
  - ±0.15 Bestand
  - ±0.00 Bestand
  - ±0.00 Neu
  - BD Bodendurchbruch
  - BS Bodenschlitz/ Bodenaussparung
  - DD Deckendurchbruch
  - DS Deckenschlitz/ Deckenaussparung
  - WD Wänddurchbruch
  - WS Wandschlitz
  - OK,FB Oberkante Fertigboden
  - OK, RB Oberkante Rohboden
  - BS Boden
  - DS Decke
  - W Wand
  - T,XXX Tür-Nummer Neu
  - T,XXX Tür-Nummer Bestand
  - AN Änderungen Schallschutz
  - SM Sichtmauer, gestrichen
  - SP Sperrschicht gestrichen
  - PU Putz gestrichen
  - FL Fliesen
  - AN Anstrich
  - Hg Holz

Alle sichtbaren Betonkanten und Trennfugen mit Dreieck-Listelen brechen  
Sichtbare Betonflächen ohne besondere Angaben in glatter Sichtschalung mit kunststoffbeschichteten großformatigen Schalplatten

Arbeits- und Drehungenänderungen siehe Schalpläne des Statikers

Sämtliche Maße sind vor Beginn der Ausführung eigenverantwortlich zu überprüfen  
Differenzen oder Abweichungen sowie Bedenken sind unverzüglich der Bauleitung mitzuteilen

Plan nur gültig in Verbindung mit den Ausführungsplänen des Statikers, der Projektgenieure, der Fachfirmen und den dazugehörigen Plänen der Architekten.

Alle tragenden und konstruktiven Bauteile sind nach geprüfter statischer Berechnung herzustellen  
Stahlbetonbauteile und Aussparungen in solchen sind nach den Schalplänen bzw. nach Statik herzustellen.  
Alle Brüstungs-, Vortage- und Öffnungsmaße ab OKF



a	Anpassung Sauna + Lager	rj	14.02.25
Index	Änderungen - Ergänzungen	gez:	Datum

**Kurmittelhaus**  
OK, RB, EG = ±0.00 = 399,00 DHNN 92

Zur Ausführung freigegeben:  
Ort, Datum: Waltersdorf, den 2025-01-31

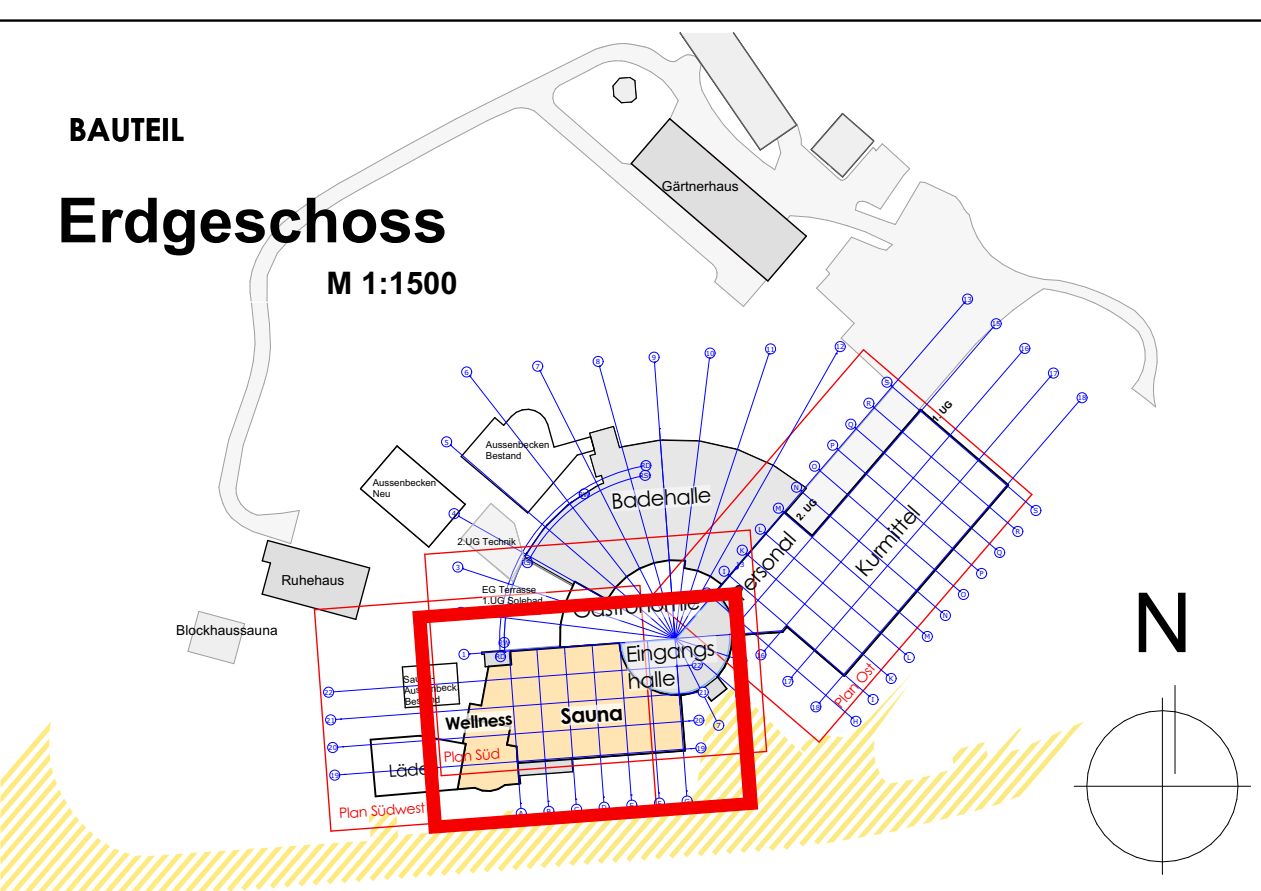

**planwerk13**  
Planung Baumanagement GmbH

BAU-VORHABEN: Kurmittelhaus Bad Schlemma Modernisierung, Attraktivierung und Erweiterung Richard-Friedrich-Str. 7 08280 Aue-Bad Schlemma

BAUHER: Kurgesellschaft Schlemma mbH Richard-Friedrich-Str. 7 08280 Aue-Bad Schlemma

PLANNUMMER: Ausführungplanung Kurmittelhaus ERDGESCHOSS Ausbau Sauna

HAUPTVERTRÄGLICHE: 13  
DZNR: Crohendorf 01 Waltersdorf  
TELEFON: 03733-4778-0  
E-MAIL: info@planwerk13.de  
WEB: www.planwerk13.de

PROJEKTLEITER: BAU1188 MA33333  
PROJEKTLEITER: 2024-01-31  
PLANNUMMER: 1.00  
INDEX: 1

201817 5/BA3.0.S