

Lageplan

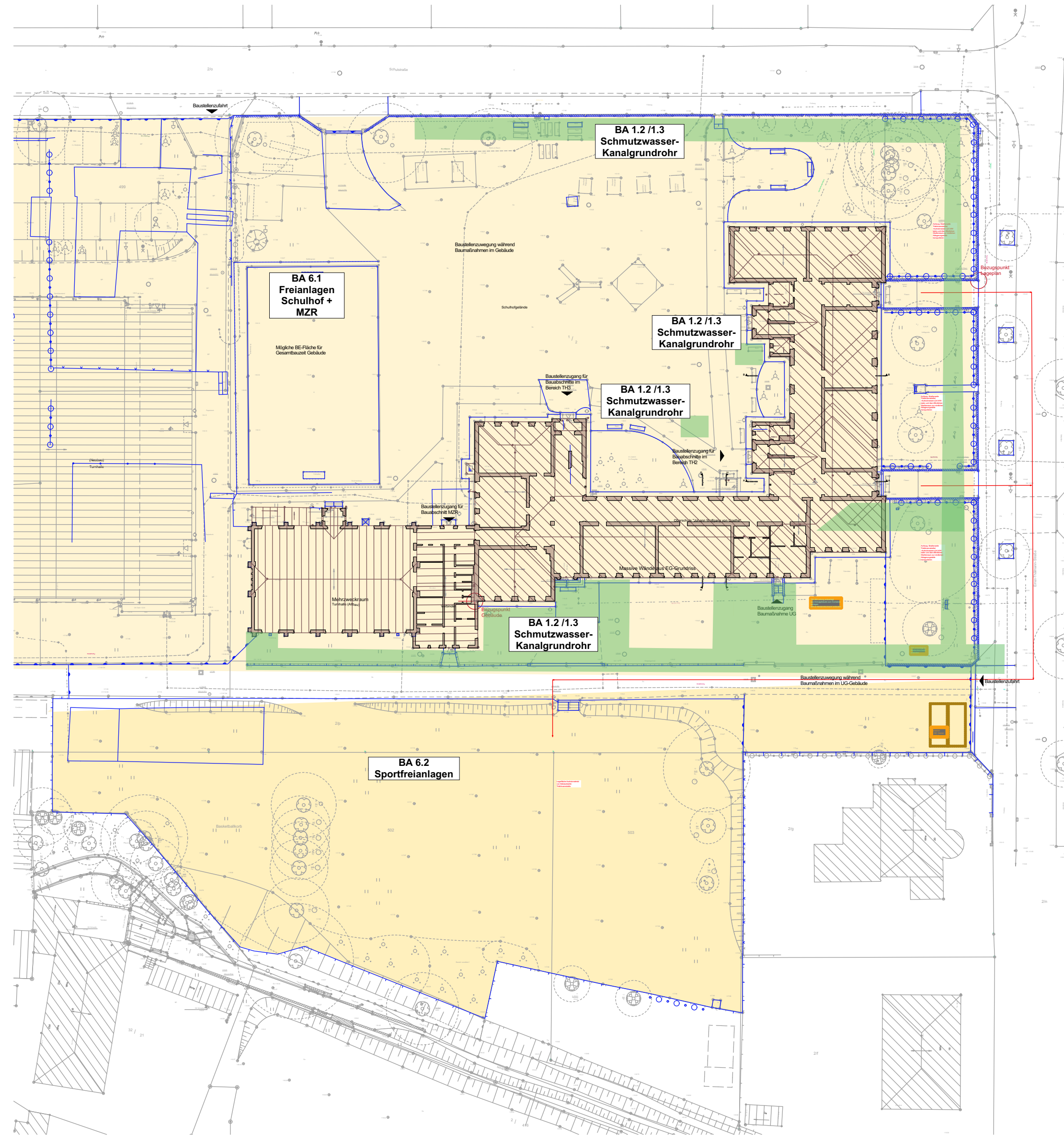

Untergeschoss

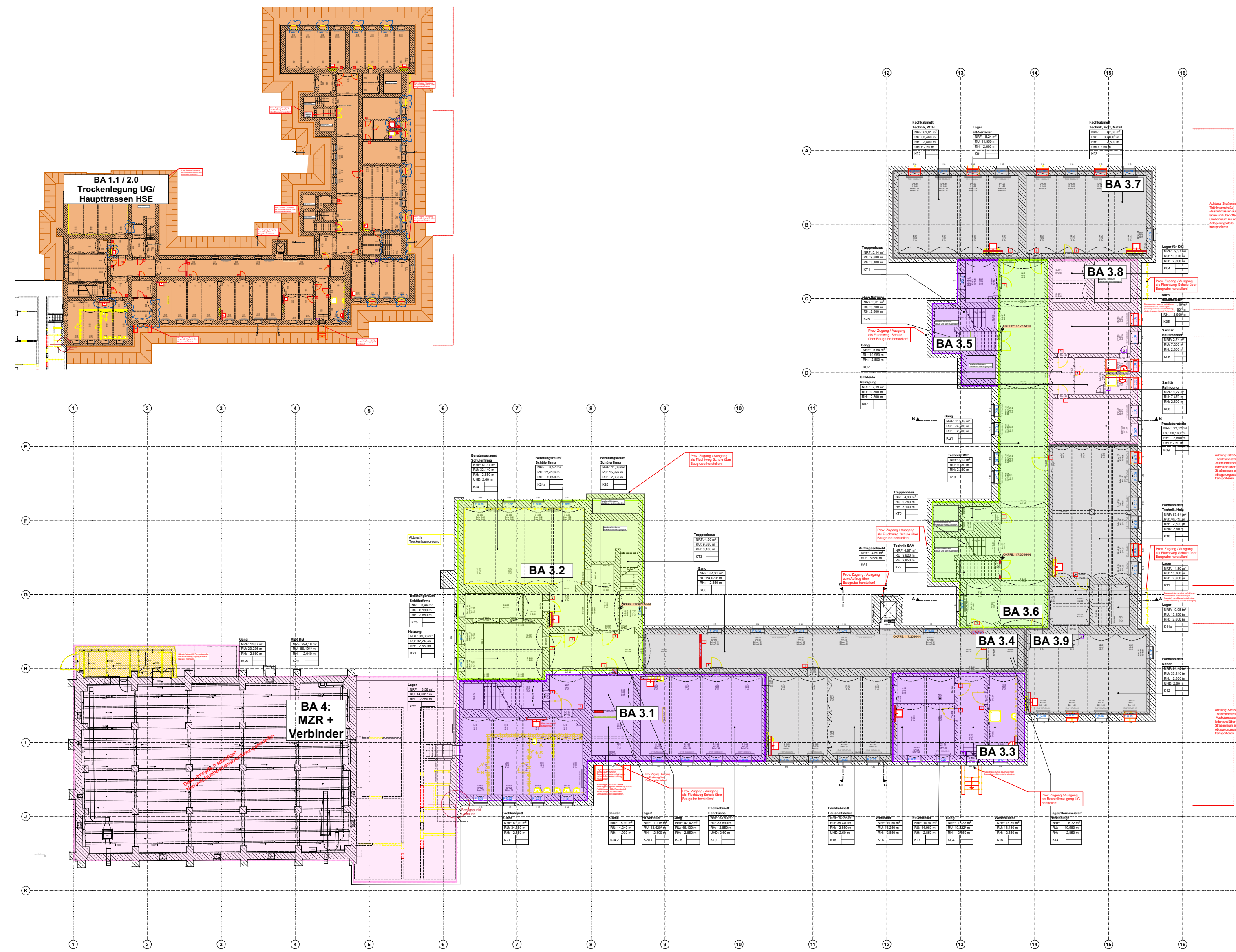

Erdgeschoss

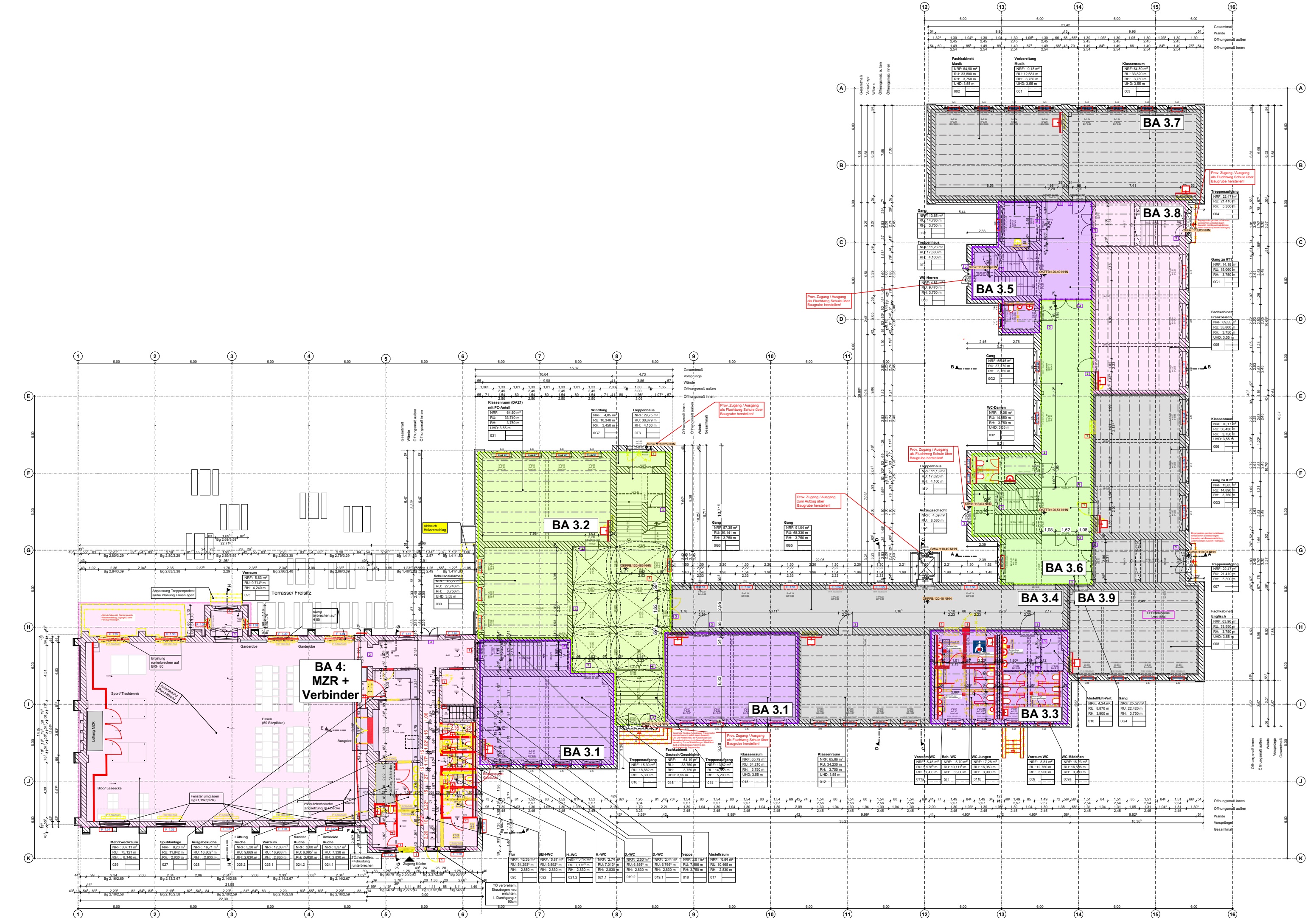

1.Obergeschoss



2.Obergeschoss



Dachgeschoss

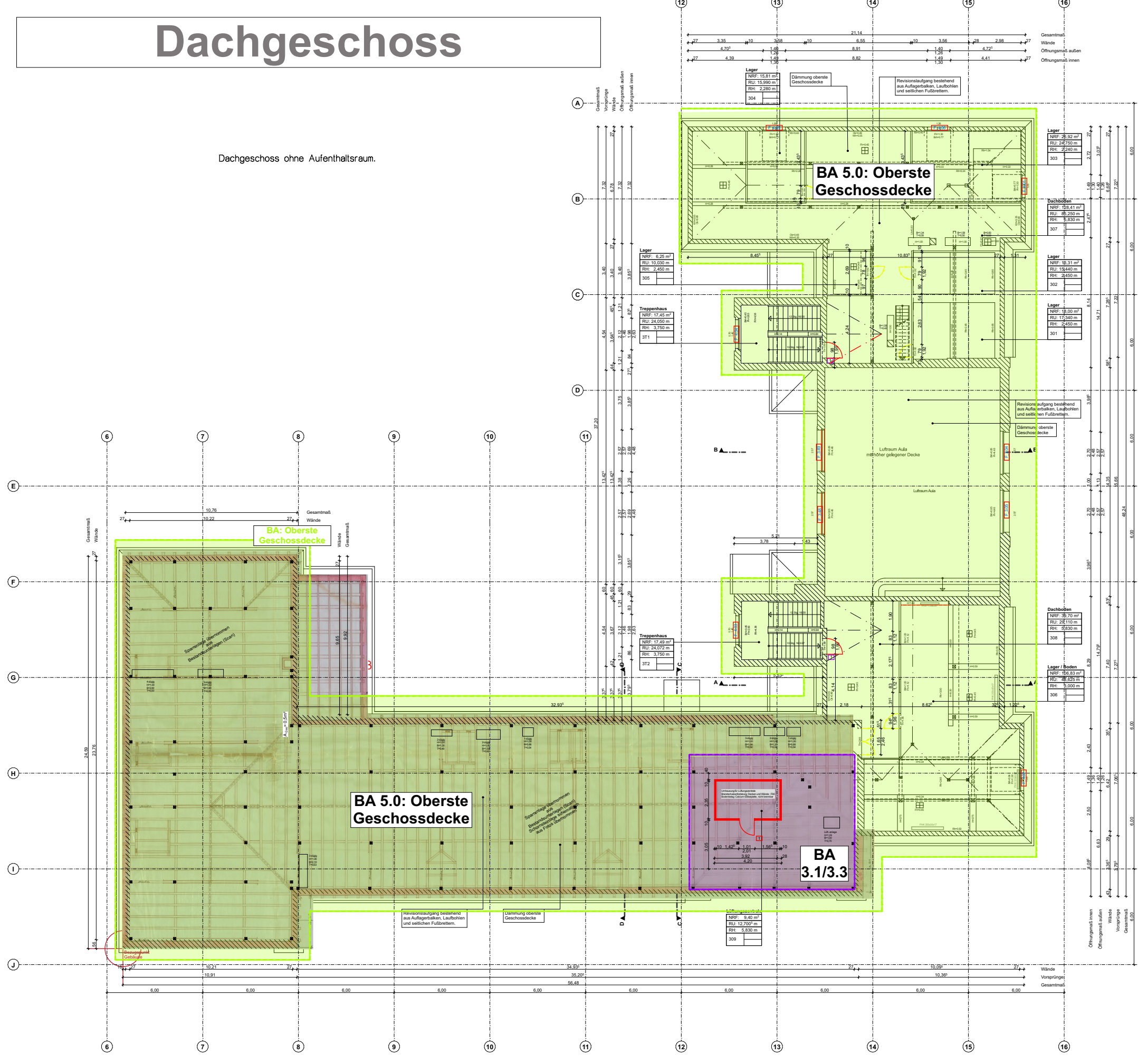

Baub-schnitts-Nr.:	1.1	2.0	1.2/ 1.3	5.0	3.1	3.2	3.3	4.0	3.4	3.5	3.7	3.6	3.8	3.9	6.1	6.2
Bereich	Trocken-legung UG	Haupt-trassen Heizung / Sanitär/ Eit UG	Schmutz-wasser / Kanalgrund-rohr/ Anschluss-leitungen	oberste Geschoss-decke / Lüftung-zentrale	Strang UG-OG2	Strang UG-OG2	Strang UG-OG2	MZR / Verbinder	Strang UG-OG2	Strang UG-OG2	Strang UG-OG2	Strang UG-OG2	Strang UG-OG2	Strang UG-OG2	Freianlagen Schulhof + MZR	Sportfrei-anlagen
geplanter Baubeginn	03.02.2025	03.02.2025	06.04.2026	30.06.2025	23.03.2026	09.11.2026	01.07.2026	06.07.2026	14.04.2027	03.09.2027	03.09.2027	08.02.2028	15.06.2028	06.11.2028	12.04.2027	03.05.2029
geplantes Bauende	17.03.2026	17.03.2026	28.05.2027	30.03.2026	11.08.2026	13.04.2027	06.11.2026	10.09.2027	02.09.2027	07.02.2028	07.02.2028	14.06.2028	03.11.2028	10.04.2029	31.10.2027	31.10.2029

Raumstempel

Büro	NR:	3.43m²	Raumbezeichnung
	RU:	7.88m	Raumumfang
	RH:	2.60m	lichte Raumhöhe
3.10			Geschoss.Raumnummer

OK FFBE EG ±0,00 = 120,48 m ü. NHN (2016)

A	Strang 3.2 geplantes Bauende korrigiert	von Berg	29.08.2024
Index	Änderung	Name	Datum

Stadt Heidenau
 Amt für Schule und Familie
 Sachgebiet Gebäudewerwaltung
 Postanschrift:
 Dresdner Str. 47
 01809 Heidenau
 ARGE OS Heidenau

ARGE OS Heidenau
Plan dient als Erläuterung zur Projektausschreibung!

Projektleiter:	v. Berg / Vetter / Schindler	Bauherr:	Sanierung der Oberschule "Johann Wolfgang von Goethe" Ernst-Thälmann-Straße 22, 01809 Heidenau
Bearbeiter:	von Berg	Planbezeichnung:	Bauberschnitte UG-DG
Datum:	14.08.2024	Plan-Nr.:	5_AR_GE_U1-E3-Übers_A_V
Maßstab:	1:250, 1:500	Lfd. Nr.:	5
Blaßgröße:	A0	Proj. Nr.:	2023.01
Proj. Nr.:	2023.01	Lfd. Nr.:	5