

Fallzahlen 01/2023 – 12/2024

Monat/Jahr	Anzahl disponierte Hausbesuche im Bereitschaftsdienstbereich Leipziger Land	Anzahl disponierte Hausbesuche im Bereitschaftsdienstbereich Muldental
Jan 23	252	137
Feb 23	224	126
Mrz 23	254	137
Apr 23	303	164
Mai 23	240	156
Jun 23	171	112
Jul 23	230	116
Aug 23	185	108
Sep 23	179	122
Okt 23	269	123
Nov 23	216	144
Dez 23	370	193
Jan 24	270	151
Feb 24	239	152
Mrz 24	214	119
Apr 24	173	118
Mai 24	195	136
Jun 24	182	99
Jul 24	176	108
Aug 24	180	116
Sep 24	185	92
Okt 24	239	143
Nov 24	185	109
Dez 24	233	185

Quelle: disponierte Hausbesuche der im Bereitschaftsdienst tätigen Ärzte. Inklusive Leichenschauen, Privatleistungen sowie Fehlfahrten.

**Fallzahlen je Wochentag im angegebenen Uhrzeitbereich, für den Auswertungszeitraum
01.01.2024 00:00 bis 31.12.2024 23:59**

Uhrzeitbereich	Wochentag	"Summe aller disponierten Hausbesuche am jeweiligen Wochentag in den angegebenen Uhrzeitbereichen im Bereitschaftsdienstbereich"	
		Leipziger Land	Muldental
07:00 - 19:00 Uhr	Montag	93	57
	Dienstag	46	48
	Mittwoch	142	89
	Donnerstag	84	67
	Freitag	225	144
	Samstag	519	281
	Sonntag	486	290
19:00 - 00:00 Uhr	Montag	92	50
	Dienstag	72	62
	Mittwoch	70	51
	Donnerstag	81	53
	Freitag	94	54
	Samstag	94	63
	Sonntag	62	41
00:00 - 07:00 Uhr	Montag	29	19
	Dienstag	41	21
	Mittwoch	46	27
	Donnerstag	39	26
	Freitag	46	22
	Samstag	56	27
	Sonntag	54	36

Quelle: disponierte Hausbesuche der im Bereitschaftsdienst tätigen Ärzte. Inklusive Leichenschauen, Privatleistungen sowie Fehlfahrten, Feier- und Brückentage wurden am jeweiligen Wochentag ausgewertet.

Häufigkeit der Praxis- und Wohnorte der im Bereitschaftsdienstbereich tätigen Ärzte, Stand 10.01.2025

Bereitschaftsdienstbereich Leipziger Land			Bereitschaftsdienstbereich Muldentale		
Ortsname	Praxisort	Wohnort	Ortsname	Praxisort	Wohnort
Markkleeberg	56	52	Bad Lausick	9	0
Borna	75	13	Wurzen	38	7
Geithain	6	3	Wermsdorf	1	0
Leipzig	42	111	Brandis	14	5
Markranstädt	11	5	Colditz	11	3
Rötha	12	7	Grimma	51	16
Großpösna	2	9	Döbeln	2	0
Neukieritzsch	7	1	Bennewitz	3	1
Groitzsch	5	0	Belgershain	1	4
Pegau	7	2	Naunhof	13	14
Böhlen	13	5	Leipzig	18	57
Taucha	2	2	Lossatal	1	3
Zwenkau	10	9	Pegau	2	0
Frohburg	13	12	Thallwitz	6	3
Bad Lausick	4	0	Parthenstein	1	6
Kitzscher	3	0	Borna	4	0
Brandis	1	2	Torgau	1	0
Regis-Breitingen	2	1	Taucha	1	2
Wermsdorf	2	0	Schkeuditz	2	1
Eilenburg	1	0	Otterwisch	1	1
Lutherstadt	0	1	Markranstädt	1	2
Elstertrebnitz	0	1	Machern	2	5
Belgershain	0	1	Trebsen	2	3
Colditz	0	2	Markkleeberg	1	7
Borsdorf	0	2	Eilenburg	1	3
Lützen	0	1	Pehritzsch	0	1
Bad	0	3	Beucha	0	2
Kossa	0	1	Elstertrebnitz	0	1
Greifenhain	0	1	Borsdorf	0	3
Jesewitz	0	1	Delitzsch	0	2
Altenburg	0	1	Burgstädt	0	1
Fockendorf	0	1	Frohburg	0	1
Großsteinberg	0	1	Kossa	0	1
Naunhof	0	1	Mühlbach	0	1
Grimma	0	2	Rochlitz	0	1
Machern	0	1	Großpösna	0	4

Otterwisch	0	1	Röcknitz	0	2
Haselbach	0	1	Zwenkau	0	2
Schweißwitz	0	1	Erdmannshain	0	1
Rackwitz	0	1	Klinga	0	1
Albrechtshain	0	1	Muldestausee	0	1
			Bad	0	3
			Leisnig	0	1
			Ammelshain	0	1
			Rackwitz	0	1

Weitere Dokumente der Anlage:

- Karte des Bereitschaftsdienstbereiches
 - Inkl. Gemeinden, Bereichsgrenzen und der Bereitschaftspraxen

- Karte – Fahrdienstanalyse
 - Ausgewählte Gemeinden mit prozentualem Patientenherkunftsanteil (Einsatzort), sofern im Bereitschaftsdienstbereich liegend.
 - Bei Gemeinden ohne Prozentangabe liegt der Patientenherkunftsanteil unter dem kleinsten, angegebenen Wert der Karte.

BD-Bereich Leipziger Land

Stand: Gemeinden 01.01.2024 | Bereichsgrenzen 01.01.2024 | Bereitschaftspraxen 01.10.2022



KASSENÄRZTLICHE VEREINIGUNG SACHSEN
KÖRPERSCHAFT DES ÖFFENTLICHEN RECHTS

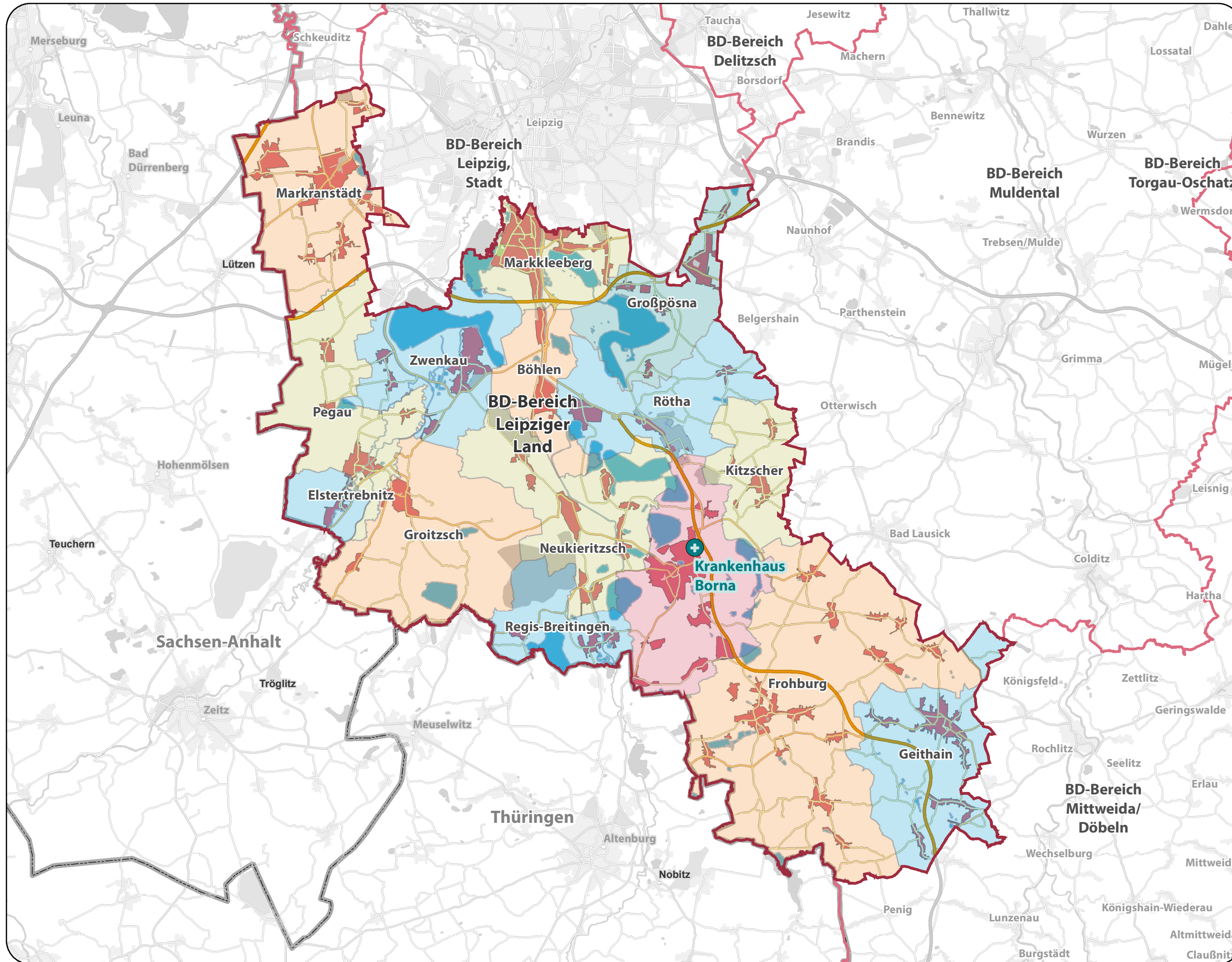

Bereitschaftspraxis

Grenzen

Bereichsgrenze

Gemeindegrenze

Ländergrenze

Staatsgrenze

Infrastruktur

Autobahn

Fernstraße

Hauptstraße

Siedlungsflächen

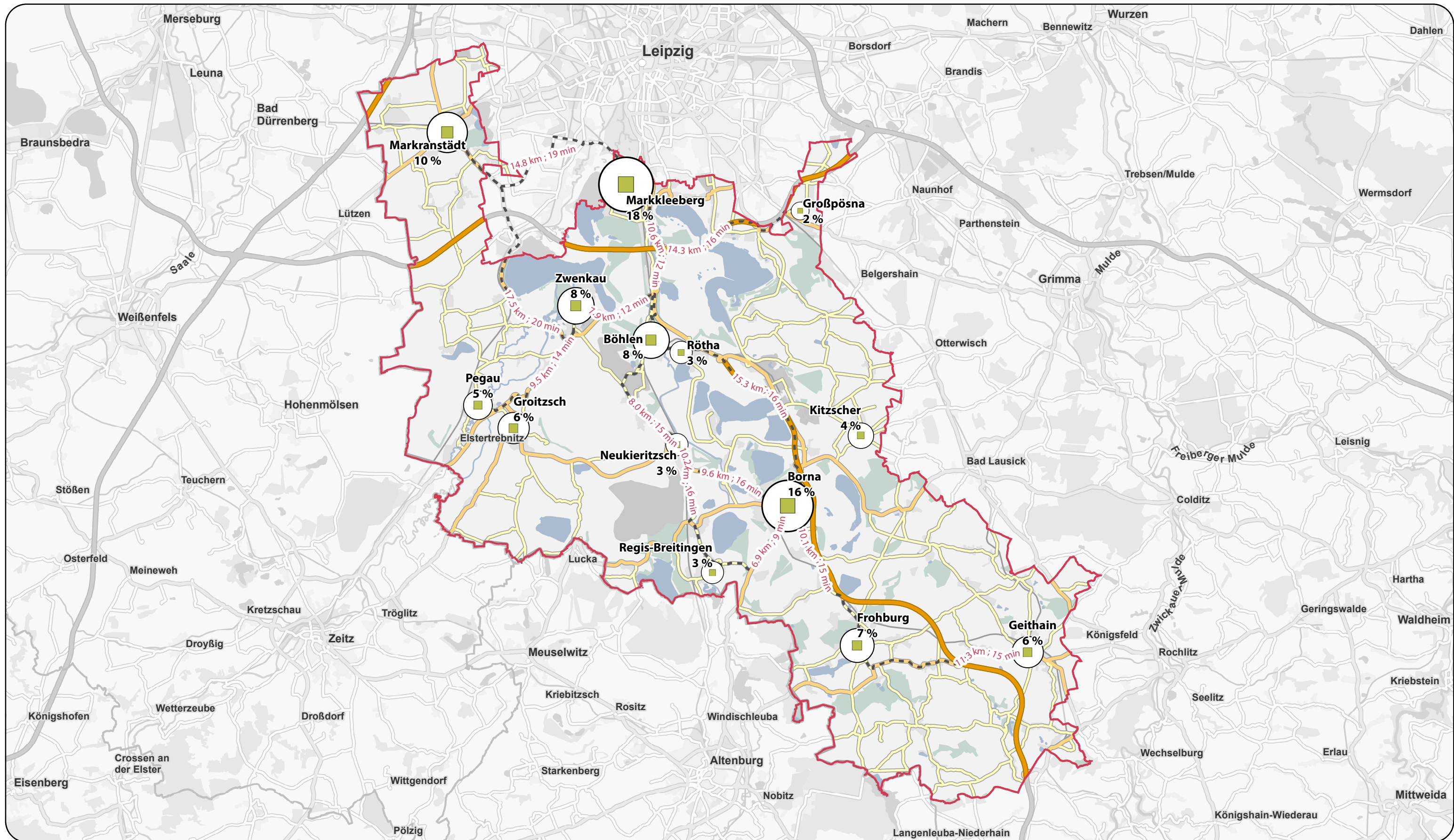

BD-Bereich

Ausgewählte Routen von Ortsmitte zu Ortsmitte
inkl. Entfernung in km und
ungefähre Fahrzeit in Pkw-Minuten

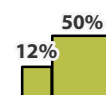

Symbolgröße spiegelt den Anteil
der Patienten eines Ortes an der
Gesamtpatientenanzahl wider

Datenbasis: Patientenvolumen 2024
Zuordnungsquote: 99,01%

BD-Bereich Muldental

Stand: Gemeinden 01.01.2024 | Bereichsgrenzen 01.01.2024 | Bereitschaftspraxen 01.10.2022



KASSENÄRZTLICHE VEREINIGUNG SACHSEN
KÖRPERSCHAFT DES ÖFFENTLICHEN RECHTS

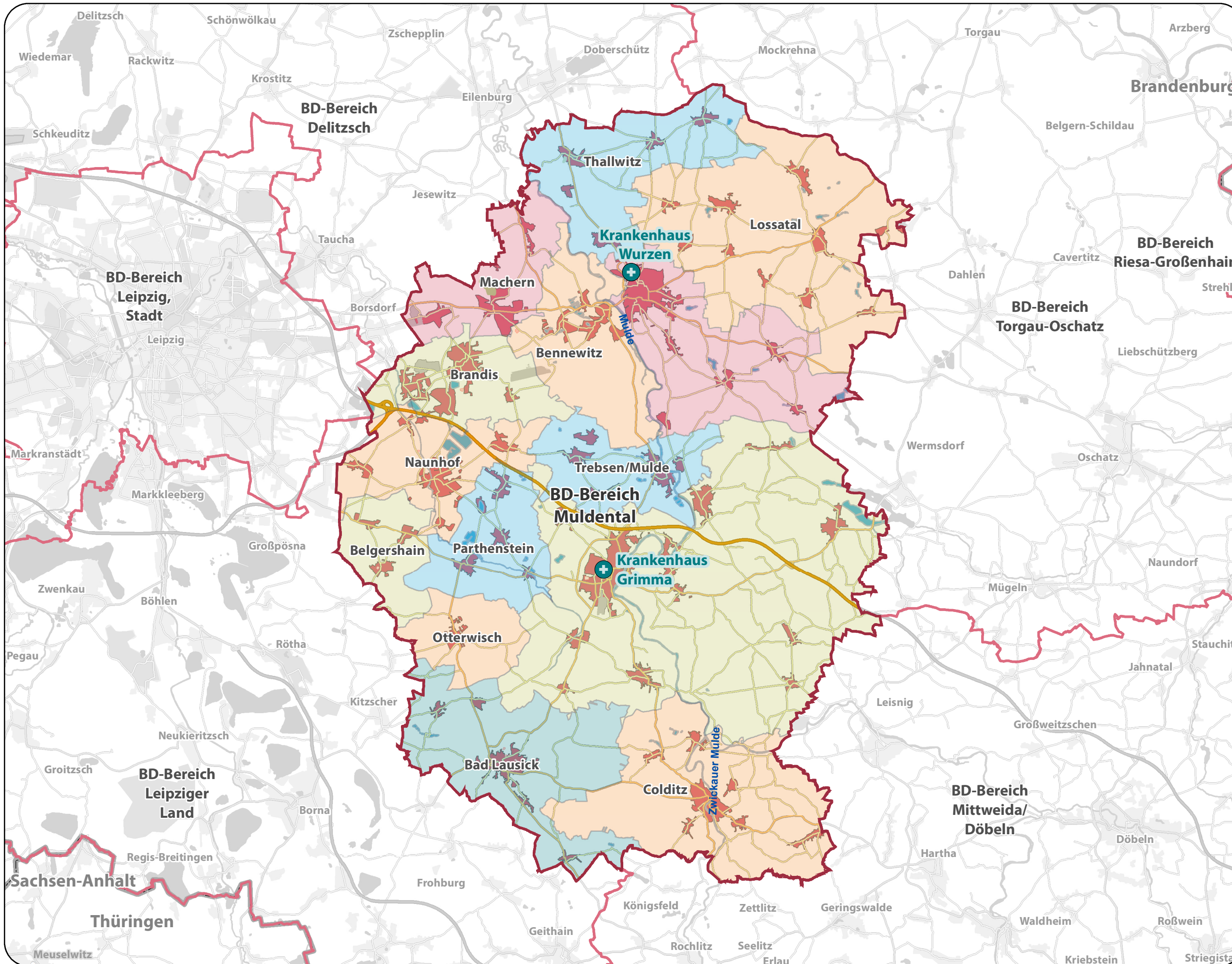

Bereitschaftspraxis

Grenzen

Bereichsgrenze

Gemeindegrenze

Ländergrenze

Staatsgrenze

Infrastruktur

Autobahn

Fernstraße

Hauptstraße

Siedlungsflächen

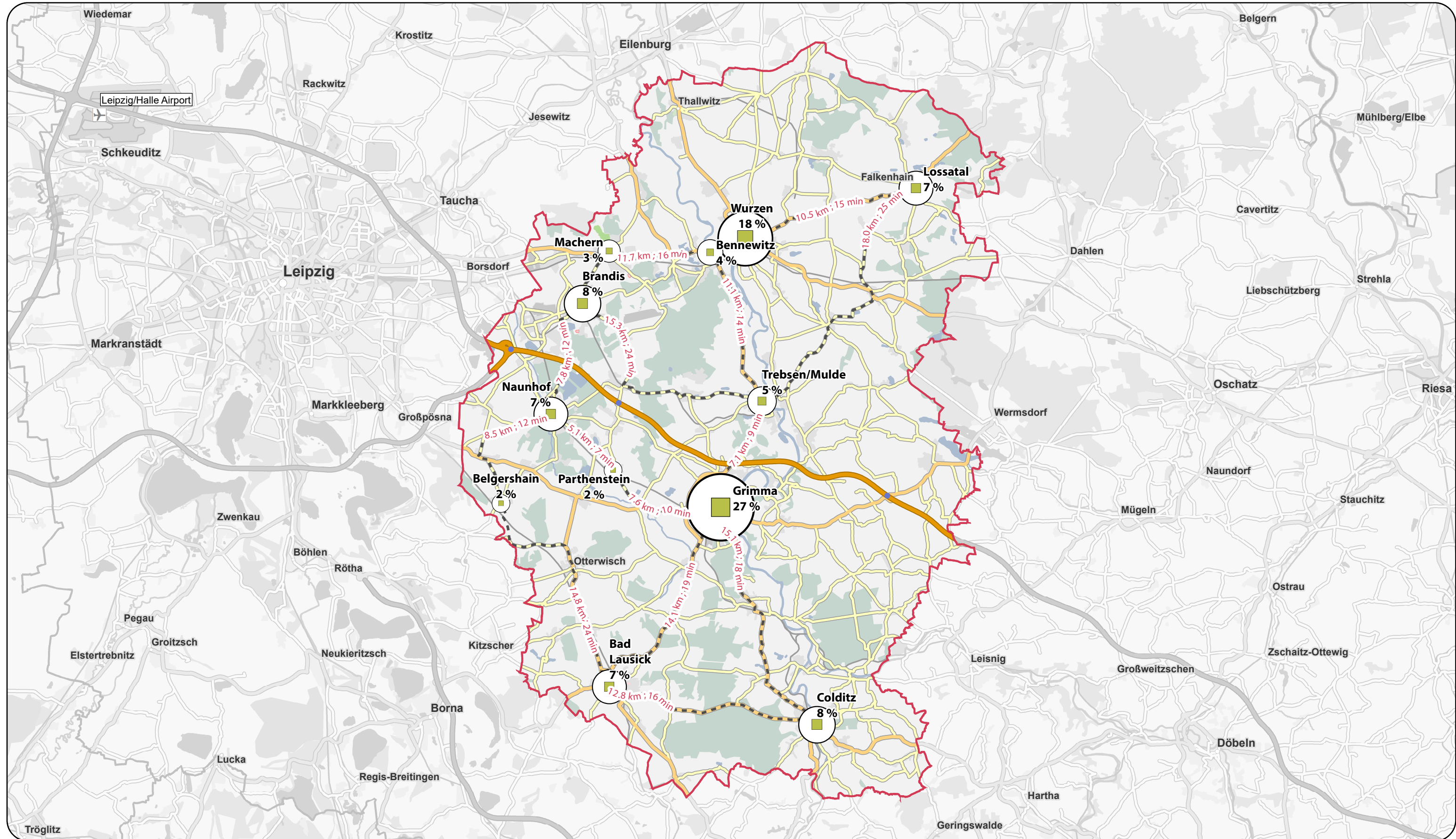

 **BD-Bereich**

 **Ausgewählte Routen von Ortsmitte zu Ortsmitte inkl. Entfernung in km und ungefähre Fahrzeit in Pkw-Minuten**

 **Symbolgröße spiegelt den Anteil der Patienten eines Ortes an der Gesamtpatientenanzahl wider**

Datenbasis: Patientenvolumen 2024
Zuordnungsquote: 99,72%