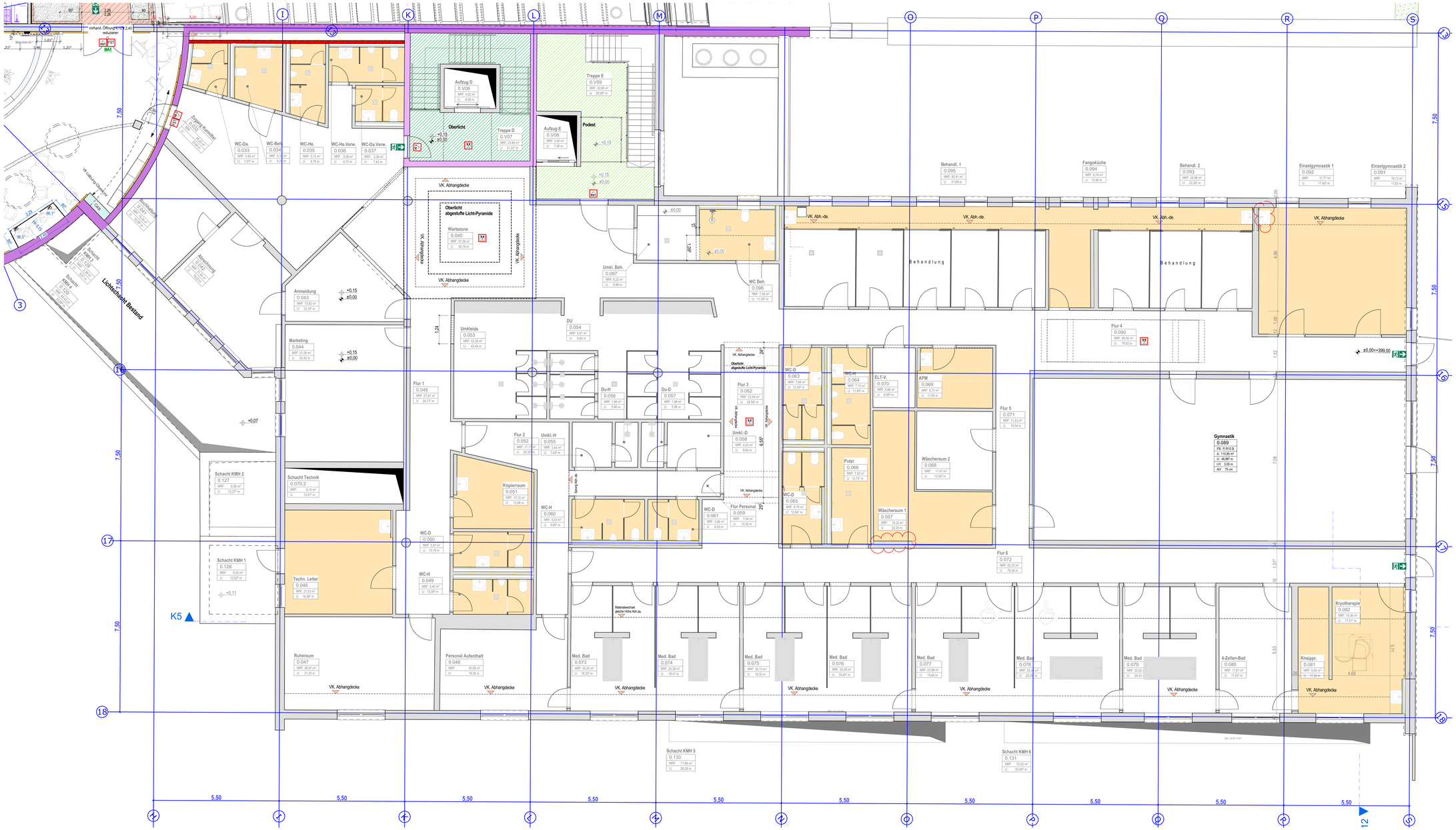

Brandschutz

- Umfang Baumaßnahme (Bauen im Bestand)
- Brandwand
- feuerbeständig und in der Bauart von Brandwänden
- Wand feuerbeständig
- Wand hochfeuerhemmend
- Wand feuerhemmend
- notwendiger Treppenraum
- notwendiger Flur
- Hauptgang nach IndBauRl, B ≥ 2 m
- Rettungswegtiefe, Länge bis Hauptgang nach IndBauRl
- 1. Flucht u. Rettungsweg
- 2. Flucht u. Rettungsweg
- Fluchttür / Notausgang
- Mindest-Öffnungsmaß im Lichten nach ASR
- Notausstieg / Fluchtfenster
- Sammelstelle
- Anleiterstelle
- Anleiterstelle Drehleiter
- Maschinelle Entrauchung
- Tür feuerbeständig, rauchdicht, selbstschließend
- Tür feuerbeständig, selbstschließend
- Tür feuerhemmend, rauchdicht, selbstschließend
- Tür feuerhemmend, selbstschließend
- Tür rauchdicht
- Tür dicht- und selbstschließend
- Tür dichtschließend
- Brandschutzschiebetor, feuerbeständig
- Brandschutzschiebetor, feuerhemmend
- Feststellanlage
- feuerbeständig Brandschutzverglasung
- feuerhemmend Brandschutzverglasung
- Blitzleuchte
- Feuerwehrschlüsseldepot
- Freischaltelement
- Feuerwehranzeigetableau
- Feuerwehrbedienfeld
- Brandmeldezentrale
- Rauch- u. Wärmeabzug RWA
- RWA Bedienstelle
- Wandhydrant
- Sprinklerzentrale
- Sprinkleranlage, überwachter Bereich

Bauabschnitte

- BA 1
- BA 2
- BA 3
- BA 4

Baustoffe

- Bestand
- Abbruch
- Stahlbeton
- Stahlbeton-Fertigteil
- Beton unbewehrt
- Kalksandstein
- HLZ
- Metallständerwand GK
- HPL-WC-Trennwand
- Ausbau Holz o.ä.
- Wärmedämmung
- Neu - Möbl./San.-Objekte
- Bestand - Möbl./San.-Obj.
- Bewegungsfläche Rollstuhl 1,50m x 1,50m

Zeichenerklärung

- Oberkante Beutel FERTIG
- Oberkante Beutel ROH
- OK Oberkante
- UK Unterkante
- VK Vorderkante
- UK.FD. UK. Fertigdecke
- UK.RD. UK. Rohdecke
- _H - Heizung
- _L - Lüftung
- _S - Sanitär
- _E - Elektro
- HKV Heizkreisverteiler
- UV Unterverteilung
- HK Heizkörper
- BRH Brüstungshöhe
- ±0.15 Bestand
- ±0.15 Neu
- ±0.00 Bestand
- ±0.00 Neu
- OK.FB. Oberkante Fertigboden
- OK.RB. Oberkante Rohboden
- BD Bodendurchbruch
- BS Bodenschlitz/ Bodenaussparung
- DD Deckendurchbruch
- DS Deckenschlitz/ Deckenaussparung
- WD Wanddurchbruch
- WS Wandschlitz
- BA Bodenablauf
- DA Dachablauf
- RR Regenfallrohr
- 300/7 Flurstücksnummer
- Marbe & More Illusion Beige 2.502.5
- Ascona Shell 60/60
- Ascona Shell 30/60
- Ascona Shell 15/15
- Ascona Mud 30/60
- M Kreismittelpunkt
- Belagswechsel Fussboden
- Belagswechsel Wand
- T.K.xx Tür-Nummer Bestand vgl. Türentliste
- T.K.xx Tür-Nummer Neu vgl. Türentliste
- RW 52 dB Anforderungen Schallschutz
- SB Sichtbeton
- SM Sichtmauerw. gestrichen
- SP Spachtelung gestrichen
- PU Putz gestrichen
- FL Fliesen
- AS Anstrich
- HO Holz

Alle sichtbaren Betonkanten und Trennfugen mit Dreieck-Leisten brechen

Sichtbare Betonflächen ohne besondere Angaben in glatter Sichtschalung mit kunststoffbeschichteten großflächigen Schaltafeln

Arbeits- und Dehnfugenbänder siehe Schalpläne des Statikers

Sämtliche Maße sind vor Beginn der Ausführung eigenverantwortlich zu überprüfen
Differenzen oder Abweichungen sowie Bedenken sind unverzüglich der Bauleitung mitzuteilen

Plan nur gültig in Verbindung mit den Ausführungsplänen des Statikers, der Projektingenieure, der Fachfirmen und den dazugehörigen Plänen der Architekten.

Alle tragenden und konstruktiven Bauteile sind nach geprüfter statischer Berechnung herzustellen
Stahlbetonbauteile und Aussparungen in solchen sind nach den Schalplänen bzw. nach Statik herzustellen.
Alle Brüstungs-, Vorlage- und Öffnungsmaße ab OKF

Index	Änderungen - Ergänzungen	gez:	Datum

Kurmittelhaus
OK.RB. EG = ±0.00 = 399,00 DHHN 92

Zur Ausführung freigegeben:
Ort, Datum: Walthersdorf, den 2024-01-31

BAUTEIL
Erdgeschoss
M 1:1500

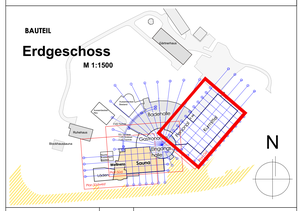
Kurmittelhaus
Kurpark
Bushaltestelle
Parkplatz
Kurpark
Kurpark
Kurpark