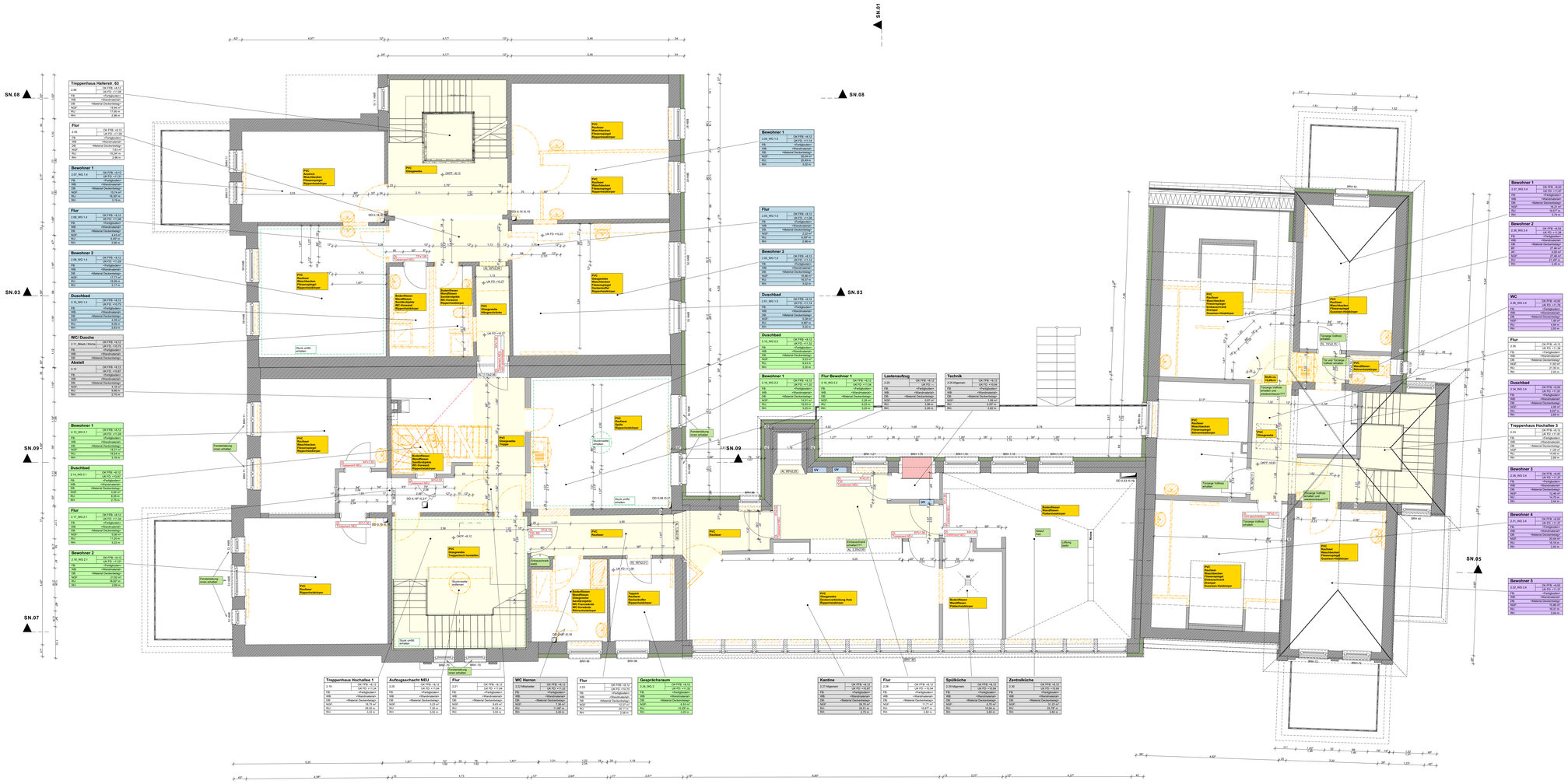

Hinweise zum ELEKTROANLAGEN, UNTERVERTEILUNGEN USW.

Hinweise zum BESTAND, ERHALT

Hinweise zum ABBRUCH

Hinweise zum NEUBAU

ZEICHNERISCHE DARSTELLUNG — Legende je nach Projekterfordernis erweiterbar / veränderbar

BESTAND
NEUBAU
ABBRUCH
MAUERWERK
STAHLBETON
BETON, FERTIGTEIL
PORENBETON, weitere Baustoffe
WU-BETON
POROTON
HOLZSTÄNDERWAND
TROCKENBAU
INSTALLATIONSWAND
DÄMMUNG WEICH
DÄMMUNG HART
ABGEHÄNGTE DECKE
GLASTÜR
GLASELEMENT
TÜR MIT LICHTAUSSCHNITT
T.00.07 TÜRNUMMER (S. TÜRENLISTE)
F.00.01 FENSTERNUMMER (S. FENSTERLISTE)
42 dB SCHALLSCHUTZANFORDERUNG
ROHBAUKANTE
AUSBAUKANTE
OK FFB / OK RFB
FD / FA
DD / DA
WD / WA
DURCHBRÜCHE
KB-F KB-D KB-W
KERNBOHRUNG
HANDLAUF / RAMMSCHUTZ
WANDVERSTÄRKUNG
BSI HANDLAUF AN TROCKENBAUWÄNDEN, WÄNDEÖFFNEN BIS DUSCHRELINGS, HALTEGRIFFEN UND STÜTZGRIFFEN
STRAHLENSCHUTZ (MIT BLEIGLECHMERT)
ESTRICHFUGE
DETAILNUMMER

ABKÜRZUNGEN

AK	AUSSENKANTE
BE	BODENEINLAUF
BF	BAUTEILFUGE
BKL	BODENKLEMMKANAL
BRH	BRÜSTUNGSHÖHE
DA	DECKENAUSSPARUNG
DD	DECKENDURCHBRUCH
FA	FUSSBODENAUSSPARUNG
FD	FUSSBODENDURCHBRUCH
FTB	FERTIGFUSSBODEN
FS	FLIESENSPIEGEL
GDA	GLEITENDER DECKENANSCHLUSS
IK	INNENKANTE
K	KORROSIONSSCHUTZ
KA	KANTENSCHUTZ
KB	KERNBOHRUNG
KT	KABELTRASSE
LRH	LICHTE RAUMHÖHE
OBK	OBERKANTE FERTIGFUSSBODEN
OK	OBERKANTE
R / F	ROHBAU / FERTIGMASS
RB	ROHBAU
RH	RAUMHÖHE OKFF BIS UKRD
RKL	ROHKANALISATION
RFB	ROHFUSSBODEN
RR	REGENFALLROHR
SFS	SICHTSCHUTZFOLIE SPIEGELND
SFT	SICHTSCHUTZFOLIE TRANSLUZENT
SK	SCHLEIFKANTE
SV	SONNENSCHUTZVERSÄUMNIS
UK	UNTERKANTE
UZ	UNTERZUG
OZ	OBERZUG
WA	WANDAUSSPARUNG
WA	WANDAUSSPARUNG
WD	WANDDURCHBRUCH
BM	BRANDMELDER
BMZ	BRANDMELDEZENTRALE
FM	FEUERMELDER
BAUTEILE	
R / F30 / EI30	FEUERHEMMEND
R / F60 / EI60	HOCHFEUERHEMMEND
R / F90 / EI90	FEUERBESTÄNDIG
R	TRAGFÄHIGKEIT, RESISTANCE
M	UNTER ZUSÄTZLICHER MECHANISCHER BELASTUNG, MECHANICAL
	ÖFFNUNGSVERSCHLÜSSE
RS+S / RS / CS	RAUCHDICHT UND SELBSTSCHLIESSEND
D+S / CS	DICHT UND SELBSTSCHLIESSEND
D	DICHTSCHLIESSEND
H / F30 / EI30	HEMMEND
H / F60 / EI60	HOCHFEUERHEMMEND
R / F90 / EI90	FEUERBESTÄNDIG
FSA	FESTSTELLANLAGE
FLS	FREILAUFSCHLIESSER
SA	SELBSTSCHLIESSEND/ZUZIEHEN
AT	AUTOMATIKTÜRANTRIEB
OTS	OBENTÜRSCHLIESSER
FV	FESTVERGLASUNG
RA	RAUCHABZUG
NRA	NATÜRLICHER RAUCHABZUG
RWA	RAUCH- UND WÄRMEABZUG

BRANDSCHUTZ

BRANDABSCHNITTSWAND / BRANDWAND
RAUMABSCHLIESSENDES BAUTEIL MIT BRANDSCHUTZANFORDERUNGEN
1. RETTUNGSWEG
2. RETTUNGSWEG
FEUERLÖSCHER
XXX BRANDSCHUTZANFORDERUNG BAUTEIL
XXX | XXX WECHSEL BRANDSCHUTZANFORDERUNG
ANLEITERBARE FENSTER

- Alle Brandschutzangaben sind dem Brandschutzkonzept zu entnehmen und zu beachten!
- Alle tragenden und aussteifenden Bauteile sind *(feuerhemmend / hochfeuerhemmend / feuerbeständig)* auszuführen.
- Leitungsdurchführungen durch feuerhemmende Bauteile sind entsprechend der Feuerwiderstandsdauer des durchfressenen Bauteils herzustellen.

Projektnummer	2022-764
Index	
Indexdatum	
Gebäudearanzahl / Bauteil	
Ausrichtung Planinhalt	N
Vorhaben	Gemeindepsychiatrisches Zentrum Eimsbüttel Hochallee 1-3 Hallerstr. 63 20149 Hamburg
Gebäudekennzeichnung	gemäß HBauO Hamburg Gebäudeklasse: 5 Sonderbau: JA
Projektbeschreibung	**Branschutztechniche Ertüchtigung inkl. Sanierung und Modernisierung**

Allgemeine Hinweise

Diese Zeichnung ist Eigentum der Architekten und darf ohne deren Zustimmung weder ganz noch teilweise kopiert, vervielfältigt, gewerblich genutzt oder Dritten bekannt werden.

Dieser Plan gilt nur in Verbindung mit den statischen Konstruktionsplänen, allen Plänen der Fachingenieure, der Fachfirmen und sämtlichen dazugehörigen Plänen der Architekten. Maß- oder Inhaltsdifferenzen in diesen Plänen sind vor der Ausführung mit der Bauleitung zu klären.

Alle angegebenen Maße sind Rohbaumaße, wenn nicht anders angegeben. Sie sind eigenverantwortlich auf der Baustelle zu überprüfen. Beton- und Mauerwerksgitter siehe Statikpläne. Alle Sichtbetonkanten sind 15mm gefast.

Türhöhen sind immer bezogen auf OK FFB, bei Türen mit Anschlag stets auf OK FFB des höherliegenden Raumes. Fensterhöhen sind angegeben von OK Rohrbetonsturz bis UK Rohbau. Brüstungshöhen sind angegeben von OK FFB bis OK Rohrbetonsturz.

Bauherr	**DRK Landesverband e.V.** **Behrmannplatz 3 22529 Hamburg**
Freigabe Bauherr	
Architekt	Ahlers Planungsgesellschaft mbH Helmut-Nack-Str. 64 21035 Hamburg Tel. 040 739 227-0 Fax. 040 739 227-30
Freigabe Architekt	
Fachplaner	
Freigabe Fachplaner	
Zeichnungsinhalt	2_ObergeschossAbbruch
Phase	Ausführungsplanung
Maßstab	1:50
Erstelldatum	
Bearbeiter	
Zeichner	
Blattgröße	1.400 x 841
Blattnummer	GR04

0 5 10 cm

OK FFB ±0.00 = ###

NUTZUNG DATENPLATTFORM — NUR OPTIONAL!

Die grundsätzliche Planverteilung erfolgt, neben der vertraglich vereinbarten, digital über die Datenplattform. Fachplaner und Fachfirmen, sowie sonstige Beteiligte sind aufgefordert, sich die Unterlagen hier herunterzuladen (Holepflicht) und auf Aktualisierung zu prüfen. Der Indextestat auf der Datenplattform ist selbstständig in regelmäßigen Abständen durch alle Beteiligten zu prüfen.

Index	Datum	Bearbeiter	Änderungsbemerkungen