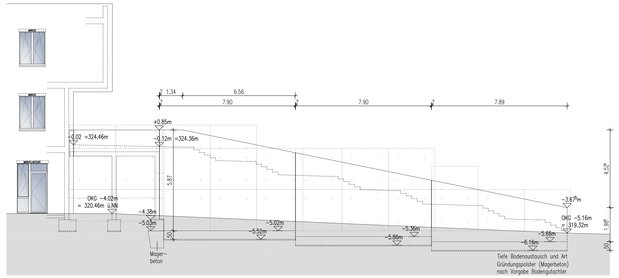

STÜTZWAND 4 ANSICHT SO

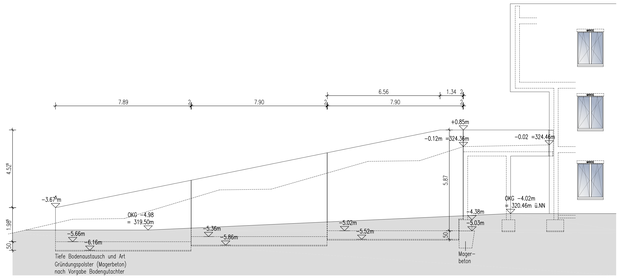

STÜTZWAND 5 ANSICHT NW

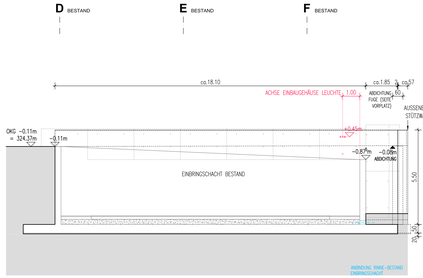

STÜTZWAND 1

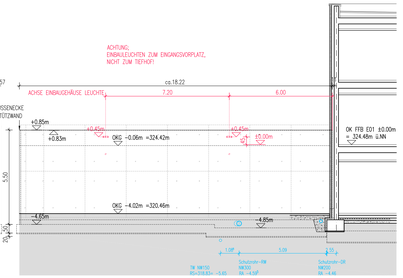

STÜTZWAND 2 ANSICHT VOM TIEFHOF

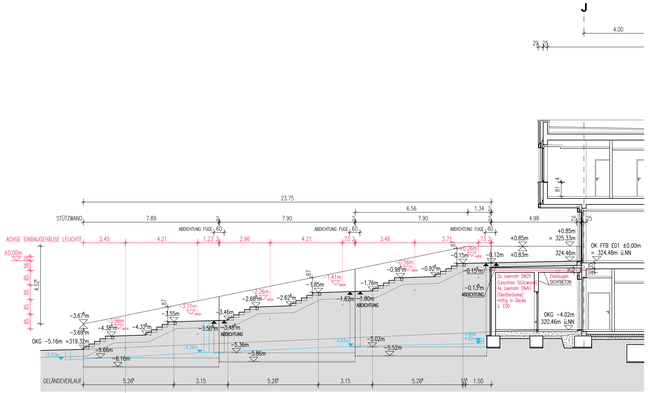

STÜTZWAND 4 ANSICHT VOM PATIENTENGARTEN

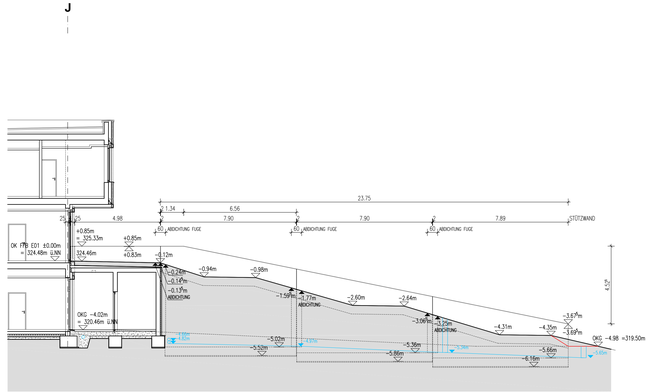

STÜTZWAND 5 ANSICHT VOM PATIENTENGARTEN

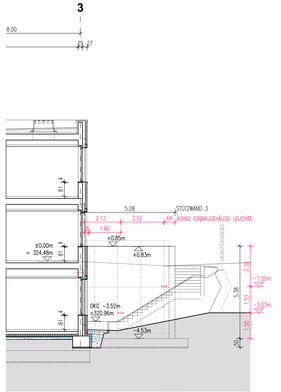

STÜTZWAND 3 ANSICHT NO

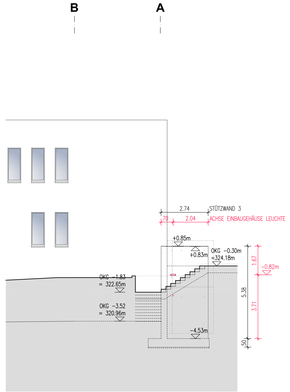

STÜTZWAND 3 ANSICHT NW

Alle Maße sind vom Unternehmer eigenverantwortlich zu prüfen!
Eingetragene Höhenmaße beziehen sich grundsätzlich auf Oberkante Fertigfußboden OK FFB!

Rohbau
- Stahlbeton
- Stahlbeton in Sichtbetonqualität
- Stahlbeton wasserundurchlässig
- Beton unbewehrt
- Mauerwerk
- Stahlmauerwerk
- über Kopf liegende Bauteile
- verdeckt liegende Bauteile

Bestand/ Abbruch/ Neubau
- Bestand
- Abbruch
- Neubau

Ausbau
- Leichtbauwand mit Brandschutzanf.
- Leichtbauwand, ohne Brandschutzanf.
- Leichtbauwand, mit Wandverstärkung
- Leichtbauwand, mit Strahlenschutz
- Leichtbauw. Schallschutzanforderg.
- OP-Wandsystem

Durchbruchplanung
- WD Wanddurchbruch
- BD Bodendurchbruch
- DD Deckendurchbruch
- WDL Wanddurchbruch mit Leibung
- BD Bodendurchbruch
- RH Rohrhülse
- BF Bohrfeld
- BF Bohrfeld
- Durchbruche ELT
- WS Wandschlitz
- BA Bodenaussparung
- Durchbr. HLS, MED

Brandschutz
- BRW Brandwand Stahlbeton
- BRW Brandwand Leichtbau
- F 90-A Mauerw.-, bzw. Stb.-wand
- BRW Brandwand Mauerwerk
- F 90-A Leichtbauwand
- Alle Flurwände in der Regel F30-A.

Verglasungen
- F/G30 Gläser nach Brandschutzklasse
- F/G/60 Gläser nach Brandschutzklasse
- F/G/90 Gläser nach Brandschutzklasse

Türen
- T/30 Alle Türen in Flurwänden in der Regel dichtschließend
- T/30 Feuerschutz/Gl-feuerhemmend mit selbstschließend
- T/90 Feuerschutz/Gl-feuerbeständig und selbstschließend
- RS rauchdichte Tür-Rauchschutz/Gl nach DIN 18095
- T30-RS Feuerschutz/Gl-feuerhemmend Rauchschutzfunktion
- T90-RS Feuerschutz/Gl-feuerbeständig Rauchschutzfunktion
- DS Tür-dichtsystem
- RSV Rauchschutzvorhang
- FLT Fluttüre
- AUT Automatikantrieb
- FESTELEMENT elektromechanische Feststell-einrichtung (Offenhaltung)
- EBT Eltenbordgetäter, h=1,30m
- TS Taster "Tür schließen" Eltenbordgerät h=1,30m
- TA Taster "Tür schließen" h=1,60m
- SG Glasausschnitt
- 32dB Schallschutz als R'w-Angabe

Bezeichnungen
- OK FFB Oberkante Fertigfußboden
- OK RD Oberkante Rohdecke
- UK RD Unterkante Rohdecke
- OK GK Oberkante Gipskarton
- UK GK Gipskarton Baustahl
- GKF Gipskarton Feuerschutzplatte
- GKB Gipskarton Feuchtbauplatte
- GK,IR Gipskarton mit Brandschutz
- STG Gläser mit Strahlenschutz
- HGVS Hölzernes/Metallverbundsystem
- VT Vorsetzwand
- KK Kalkzementmörtel Innenkante
- BRH Bindungsrichtne (bei OK FFB
- LH RH Lichte Höhe/ Rohrhöhe G. OK FFB
- DF Dehnungsfuge
- UZ/ OZ Unterzug/ Überzug
- RR Regenrohr
- DE/ BE Dachanfall/ Bodenablauf
- HK Heizkörper
- TBL Tür-Bewegungsfuge mit Schlaufenschutzeinrichtung
- FL/ FM Feuer/Sicherf Feuermelder
- M Motor Rolladen
- WV Wandverstärkung (Länge/Höhe/Dicke)

Einbauten
- MKS Med. Kühlschrank
- GT Gefriaschrank
- STM STM Tresor
- STB Steckbeckenspülr
- HWB Handbeaschtecken
- GSP Geschirrspüler
- G-GSP Gewerbe-Geschirrspüler
- KS Kühlschrank
- MW Microwelle

Verteiler
P = Paper D = Datei

Index	A	B	C	D	E
	02.05.23	23.06.23	17.10.23	08.03.24	
Bauherr PTK	D	D	D	D	D
LAP		D	D		
Ib süss			D	D	
DITAS	D	D	D		
BJP/ J. Fox					
BS Thiele					
ITA Weimar					
BJP/ BLUME LA					
Firmen (s. Planliste)		D	D	D	
Änderungen im aktuellen Index	- Eintragung Drainage STW 4.5				

Phase: AUSFÜHRUNGSPLANUNG

Bauherr: **Pleissental-Klinik GmbH**
Rhoneburger Straße 106 | 06412 Werdau
T +49 3767 449-100

Architekt: **BJP** Architekten Ingenieure GmbH
Ferdinand-Rhode-Straße 20 | 04107 Leipzig
T +49 341 12476-300

Fachplanung:
Tragwerk: Leonhardt, Andrä und Partner AG
Am Schleußnaus 1-3 | 01067 Dresden
TGA HLS: ib süss GbR
Schwarzbacher Weg 28 | 04461 Eltersein
TGA ELT: DITAS - Technoprojekt GmbH
Heiterstraße 77 | 08060 Zwickau
Ausstattung: BJP/ J. Fox Innenarchitektur
Weintiergartstraße 8 | 04179 Leipzig
Brandschutz: Thiele Brandschutz GmbH
Turnerweg 8 | 01097 Dresden
Biophysik: ITA Weimar mbH
Ahornallee 1 | 99423 Weimar
Außenanlagen: BJP/ BLUMELANDSCHAFTSARCHITEKTEN
Bautzner Straße 44 | 01099 Dresden

Übersicht

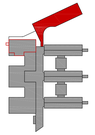

Projekt: **PLEISSENTAL-KLINIK WERDAU**

Umbau zentrale Notfallaufnahme
und Erweiterungsbau für Geriatrie und Tagesklinik Psychiatrie

Plan: **STÜTZWÄNDE 1-5**

Bestätigung Architekt	Bestätigung Bauherr	OK FFB E 01 ±0.00 = 324.46m ü.NN (in Bezug auf DHHN 2016)
Freigegeben		Planformat **1160x594**
Bearbeiter: AF	Stand: 08.03.2024	Maßstab **1 : 100**
Gezeichnet:	Datei: PTK01_A_AP_S_ABCD.dwg	

Plan-Nr.:

PTK01	ERW	A	AP	S	STW	E	F
Projekt	Gebäude	Planer	Leistungsphase	Planart	Zweck	Index	Status