

Schnitt B-B

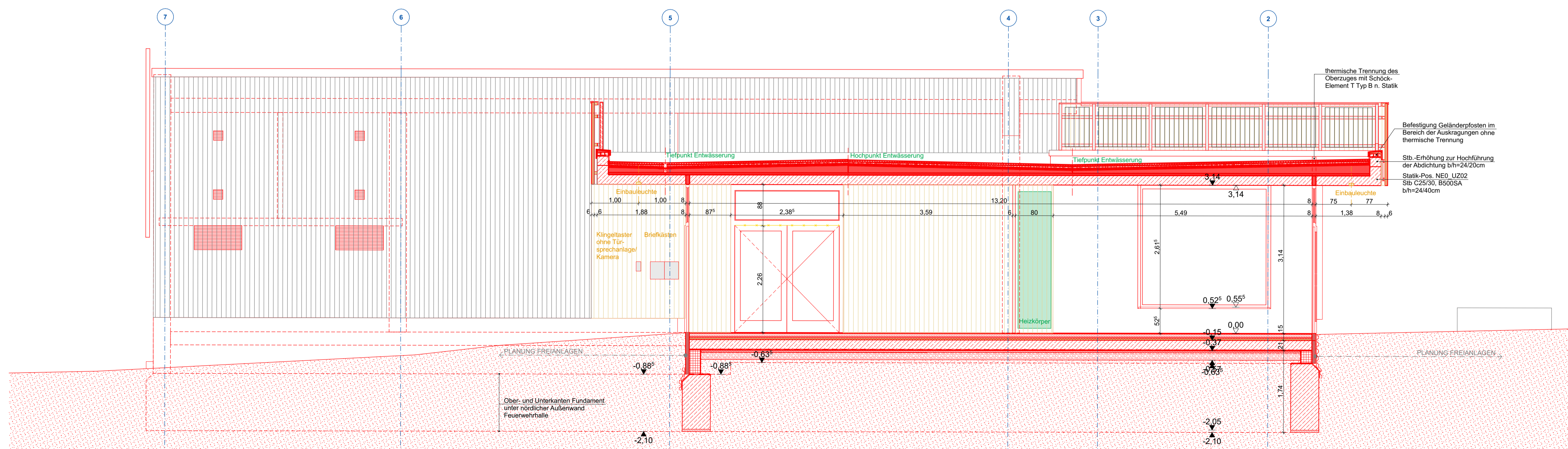

Schnitt D-D

- LEGENDE**
- |  |   |                    |   |
|--|---|--------------------|---|
|  | Bestand   |                    | Planung Freianlagen (schematisch)                                     |
|  | Abbruch   |                    | Planung HL/SE / Dachentwässerung                                      |
|  | Neubau  |                    | Planung Eit   |
|  | Stahlbeton  |                    | Bodenschlitz  |
|  | Stahlbeton-Fertigteil   |                    | Bodendurchbruch   |
|  | Beton unbewehrt   |                    | Deckendurchbruch  |
|  | Mauerwerk Planziegel, RDKI 0,75, Lambda 0,12W/mK, Dki 12, F90-A |                    | Wandschlitz   |
|  | Mauerwerk Planziegel, RDKI 1,2, Lambda 0,5W/mK, Dki 12, F90-A   |                    | Wanddurchbruch  |
|  | Ziegeldecke   | <b>ABKÜRZUNGEN</b> |   |
|  | Mauerwerk Kalksandstein   | OK FFB             | Oberkante Fertigfußboden  |
|  | Trockenbau  | OK RFB             | Oberkante Rohfußboden   |
|  | Brandschutzbauplatte  | BRH                | Brüstungshöhe   |
|  | Holzwerkstoffplatte   | HKV                | Heizkreisverteiler  |
|  | Dämmung XPS   | T30 RS             | Brandschutzanforderung Tür feuerhemmend, rauchdicht, selbstschließend |
|  | Dämmung EPS   | T30 SS, DS         | Brandschutzanforderung Tür feuerhemmend, dicht- und selbstschließend  |
|  | Dämmung PUR   |                    |   |
|  | Dämmung Mineralwolle Schmelzpunkt > 1000°C                      |                    |   |
|  | Fliessenbelag   |                    |   |
|  | Beton-Recycling   |                    |   |
|  | Auffüllung Boden verdichtet                                     |                    |   |
|  | Untersicht Spannbetonplatten                                    |                    |   |
|  | Unterhangdecke  |                    |   |
|  | Dachbegrenzung extensiv   |                    |   |
|  | Abdichtung bahnenförmig   |                    |   |
|  | Abdichtung flüssig  |                    |   |

DE TÜRCHEN UND BRÜSTUNGSZEICHEN BEZIEHEN SICH AUF OK FFB.  
 DIE HÖHENPLÄNE GELTEN NUR IN ZUSAMMENHANG MIT DER GEMEINDEMIT TRÄGERPLANUNG UND PLANEN DER FACHPLANER.  
 ALLE PLÄNE UND HÖHENANGABEN SIND VOR BAUBEGANN EIGENVERANTWORTLICH VON DER AUSFÜHRENDE FIRMA ZU PRÜFEN.  
 ABWEICHUNGEN SIND UNTERSCHIEDLICH DEN PLANUNGSBÜRO ZU MELDEN.  
 WÄBLERUNG NUR ZU ÜBERSICHT - KEIN ENTSCHLUSSENPLAN!  
 HINWEIS: BESTAND + VERFÜGBARE NEUPLANUNGEN + HOHBAUWAZGE

PLANVERTEILER					
INDEX	DATUM	AUSGEGEBEN AN	INDEX	DATUM	AUSGEGEBEN AN

INDEX	ÄNDERUNG/ ERGÄNZUNG	DATUM	NAME

LAGE+HÖHENSYSTEM  
 DHHN 2016: 0.00 = 467.16 m ü. NHN, = OK FFB EG  
 LEGESCHAFT / BAUWERK-BAUKÖRPER FLURSTÜCK  
 Hauptstraße 127 110/2  
 09599 Freiberg OT Zug

MAßNAME  
 Ortszentrum Zug / Ortsfeuerwehr Zug

PLANNHALT  
**-Bauabschnitt 1-  
 Schnitte B-B und D-D**

PLANNR. INDEX  
 531-BA1

CODIERUNG PLANNHALT  
 1189 x 594 mm

FORMAT  
 PHASE MAßSTAB  
 4 1:50

PLANSTAND	BEARBEITET/ GEZEICHNET	PLANDATUM
Ausführungsplanung		24.10.2022
PLANVERFASSER	UNTERSCHRIFT	PROJEKTRNR 20-17
FACHPLANER	DATENAME	
	BEARBEITET/ GEZEICHNET	PLANDATUM
	UNTERSCHRIFT	
BAUHERR	UNTERSCHRIFT BAUHERR	

BAUHERR  
 Stadt Freiberg, Hochbau- und  
 Liegenschaftsamt

Obermarkt 24  
 09599 Freiberg  
 Tel: 03731 279411

Anlage zum Leistungsverzeichnis  
 kein Ausführungsplan, nur nachrichtlich