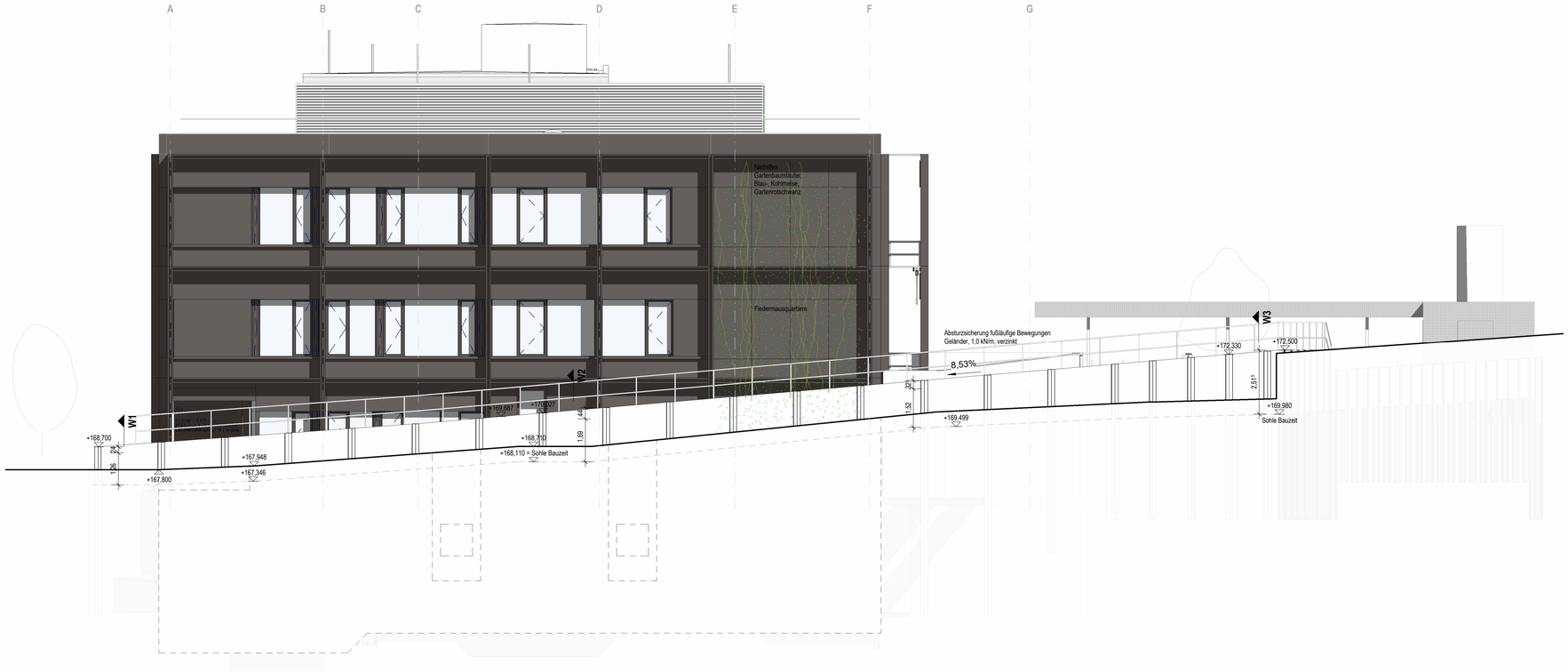

Ansicht von Westen 1 : 100

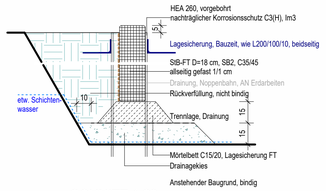

SCHNITT 1:20

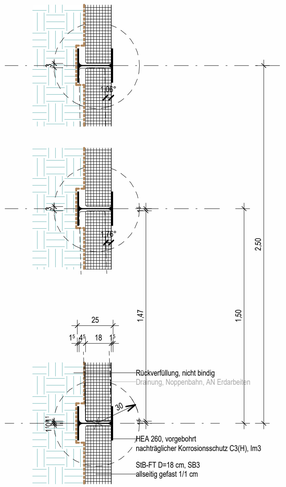

Draufsicht 1:20

AUSSCHREIBUNGSPLAN - NUR ZUR ANGEBOTSABGABE!

Ansicht von Westen 1 : 100

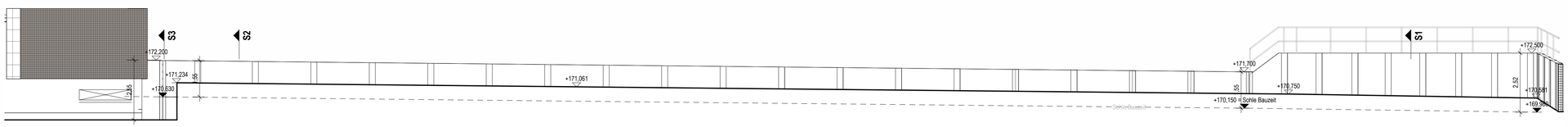

Verbau Süd 1 : 100

Verbaudetails 1 : 50

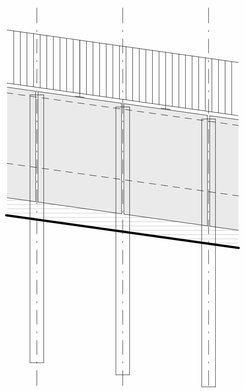

ANSICHTWESTSEITE

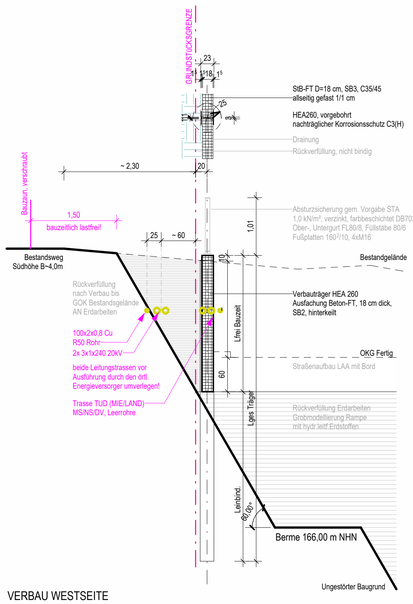

VERBAU WESTSEITE

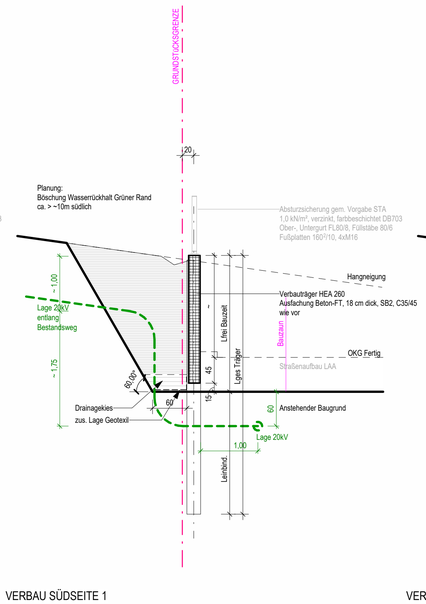

VERBAU SÜDSEITE 1

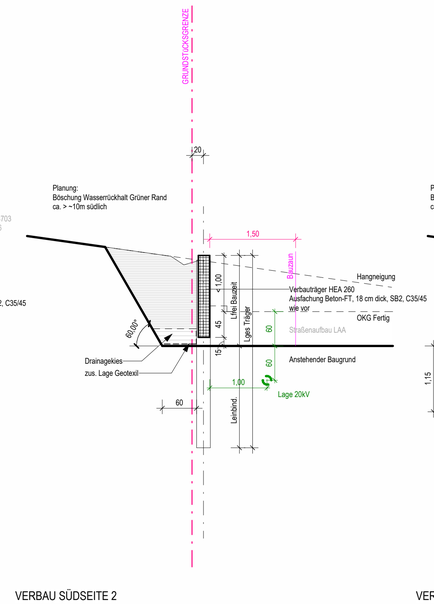

VERBAU SÜDSEITE 2

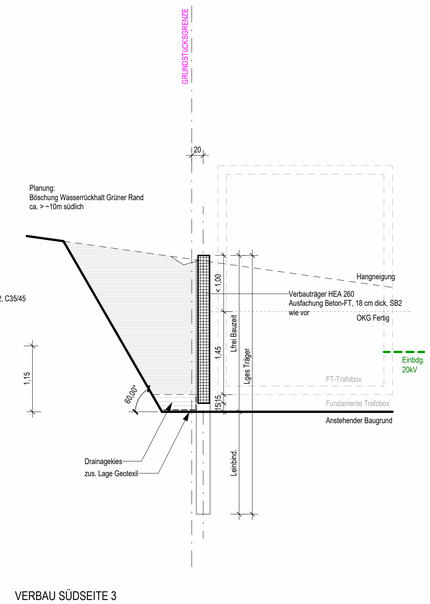

VERBAU SÜDSEITE 3

Leistungen Fremdgewerke grau/grün/pink

KOORDINATENREFERENZ / HÖHENSYSTEM ETRS89-UTM33 / DHHN2016	BEZUGSHÖHE GEBÄUDE ±0,00 = 167,00 m
LIEGENSCHAFT/ GEBÄUDE-BAUKÖRPER / BAUWERK Laborverbundneubau IFW|ct.qmat Campus Nöthnitzer Straße, 01069 Dresden 01187 Dresden	OBJEKT-NR G0000000-01 LIEGENSCHAFTSNUMMER
MASSNAHME	MASSNAHMENR
	KGR / KKE 300
PLANINHALT Ansicht Rampe	PLANNR TEIL 3005.-- CODIERUNG PLANINHALT ANS W-RAMPE MAßSTAB FORMAT 1:100/50/20 900 x 594 (0,53 m²)
PLANSTAND 5_Ausführungsplanung	PLANSTAND FACHPLANER 64 01
PLANVERFASSER HOCHBAU	PLANDATUM BEARBEITET/ GEZEICHNET 20250115 GEZEICHNET DATEINAME LAYOUT G0000000-01_--_--_64_--_01_ 300_ANSW-RAMPE_3005_--.dwg
FACHPLANER	PLANDATUM BEARBEITET/ GEZEICHNET GEZEICHNET DATEINAME LAYOUT
BAUHERR Leibniz-Institut für Festkörper- und Werkstoffforschung Dresden e.V. Helmholtzstraße 20, 01069 Dresden Tel: 0351 - 4659 - 0 Mail: bht_ifw@ifw-dresden.de	GEZEICHNET GEZEICHNET GEZEICHNET