

schematische Skizze  
Sturzblech und Fensterbank  
aus 2-teilige Bleche (blau /  
grün)

OBERER ANSCHLUSS

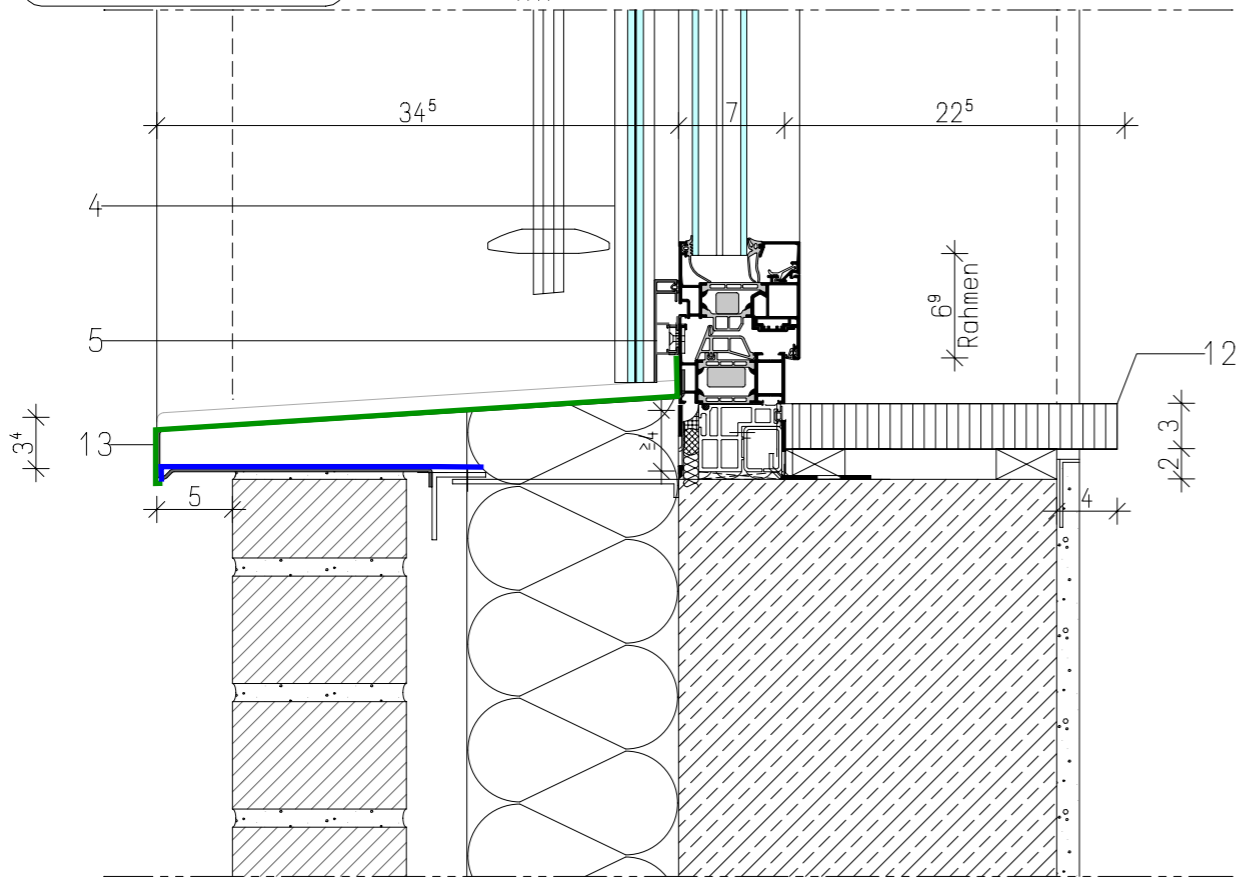

UNTERER ANSCHLUSS

LEGENDE

- 1 Stahlbeton nach Statik
- 2 Klinkerfassade mit Kerndämmung
- 3 Aluminium-Fenster, 2-fach Isolierverglasung
- 4 Glasbrüstung, VSG
- 5 Halteprofil Glasbrüstung, Farbe anlag Fenster
- 6 Sonnenschutzlamelle
- 7 Führungsschiene Sonnenschutz
- 8 äußere Fensterdichtung, luftdicht und diffusionsoffen
- 9 Dampfdichter Anschluss (Kompriband/Dampfsperre)
- 10 Putz
- 11 Anputzleiste
- 12 Fensterbank, innen, Holzwerkstoffplatt mit HPL-Beschickung, Farbton HPL nach Angabe
- 13 Fensterlaibung, umlaufend, außen, aus gekanteten Aluminiumblech
- 14 Halterungsprofil für Fensterlaibung
- 15 Abdichtung, lagesicher befestigt
- 16 mineralische Dichtschlämme

ÄNDERUNGEN

INDEX	DATUM	ÄNDERUNG	NAME
03	05.04.2023	Überdeckung angepasst	NEU
02	07.01.2022	Anpassung Sturzblech Sonnenschutz	GPI
01	01.06.2021	Anpassungen an Fassadenschnitt	DBO
	10.10.2020	Erstellt	GPI

PROJEKT: **1501**  
**Christliches Krankenhaus Quakenbrück GmbH**  
Danziger Straße 2  
49610 Quakenbrück

NEUSTRUKTURIERUNG DES PFLEGEBEREICHES

DIE AUSFÜHRENDE FIRMA HAT ALLE MASSE UND ANGABEN SOWIE DIE ÜBEREINSTIMMUNG MIT DEN STATIK- UND PROJEKTPLÄNEN EIGENVERANTWORTLICH ZU ÜBERPRÜFEN. DIFFERENZEN UND UNKLARHEITEN SOWIE BEDENKEN GEGEN DIE VORGESEHENEN KONSTRUKTIONEN MÜSSEN DEM ARCHitekten RECHTZEITIG SCHRIFTLICH GEMELDET WERDEN. MIT DER AUSFÜHRUNG DER ARBEITEN ÜBERNIMMT DIE AUSFÜHRENDE FIRMA DIE HAFTUNG UND GEWÄHRLEISTUNG IMMER IN VOLLEM UMFANG.

BAUHERR:  <b>CHRISTLICHES KRANKENHAUS QUAKENBRÜCK</b> Christliches Krankenhaus Quakenbrück GmbH Danziger Straße 2 49610 Quakenbrück Tel.: 05431-150 Mail: info@ckq-gmbh.de	ARCHITECT:  <b>Gerber Architekten GmbH</b> Planungsabteilung Münster Alter Steinweg 34 · 48143 Münster Tel.: 0251-4816890 Mail: kontakt@gerberarchitekten.de
-------------------------------------------------------------------------------------------------------------------------------------------------------------------------------------------------	--------------------------------------------------------------------------------------------------------------------------------------------------------------------------------

FREIGABE: DATUM	NAME	FREIGABE: DATUM	NAME
ZEICHNUNGSINHALT		ERSTELLT	
DETAIL - KLINKER-FASSADE FENSTER ANSCHLUSS VERTIKAL		10.10.2020	
BEARBEITER		DBO	
DARSTELLUNG		DP	
BEWEISUNG		MASZTAB	
- Ausführungsplanung -		1 : 5	