

LEGENDE

- Flurstücksgrenzen
- Bestand
- Neubau
- Baustelleneinrichtung Büro-/Sanitärcontainer
- Bauzaun
- befestigte Fläche während Bauzeit
- Baugrube

Dipl.-Ing. Henry Helbig & Dipl.-Ing. Jörg Mattick **IBHM**

Beratende Ingenieure - IKS - Nr. : 54352 - Schillerstraße 42, 02763 Zittau
 Tel.: 03583 / 7710-0 Fax : 03583 / 771018 E-Mail : buero@ib-helbigmattick.de

Unterschrift

Bauvorhaben :
Erweiterung und Umbau Grundschule Niedercunnersdorf

Obercunnersdorfer Str. 11, 02708 Kottmar OT Niedercunnersdorf, Flurstück 1009/a

Bauherr :
 Gemeinde Kottmar
 Hauptstr. 62
 02739 Kottmar
 OT Eibau

Freigabe Bauherr

Zeichnungsinhalt :

Ausführung Rohbau
 Lageplan Rohbau

Projekt-Nr.: HM-24-09
 Erstellungsdatum : 08.01.2025

Bearbeiter : Dipl.-Ing. J. Mattick/
 Dipl.-Ing.(FH) J. Stubenrauch

Maßstab : 1:500
 Größe : 420 x 297 mm (A3)

Blatt-Nr. : **AP.R.1.0**

Neue Straße

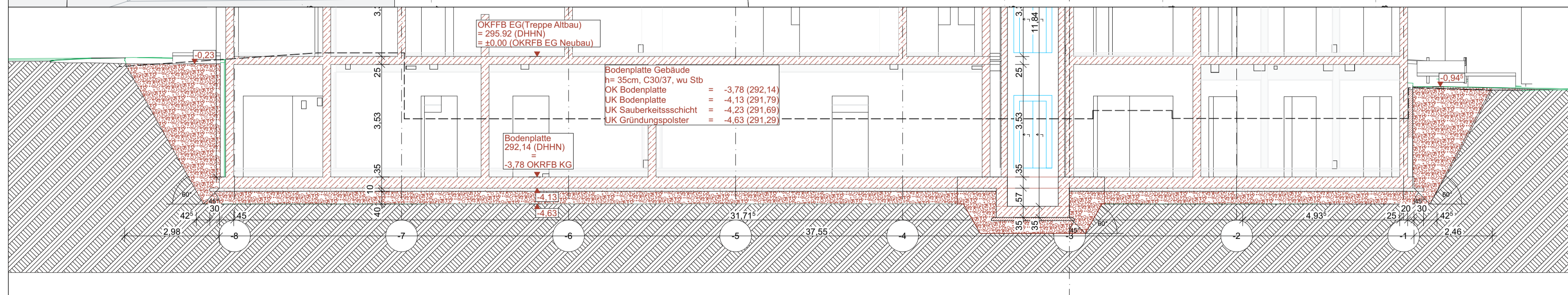
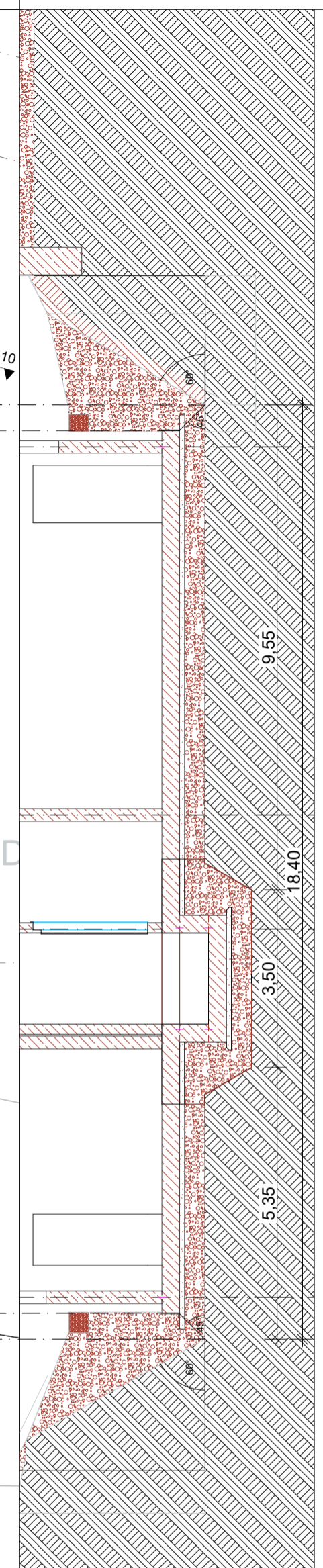
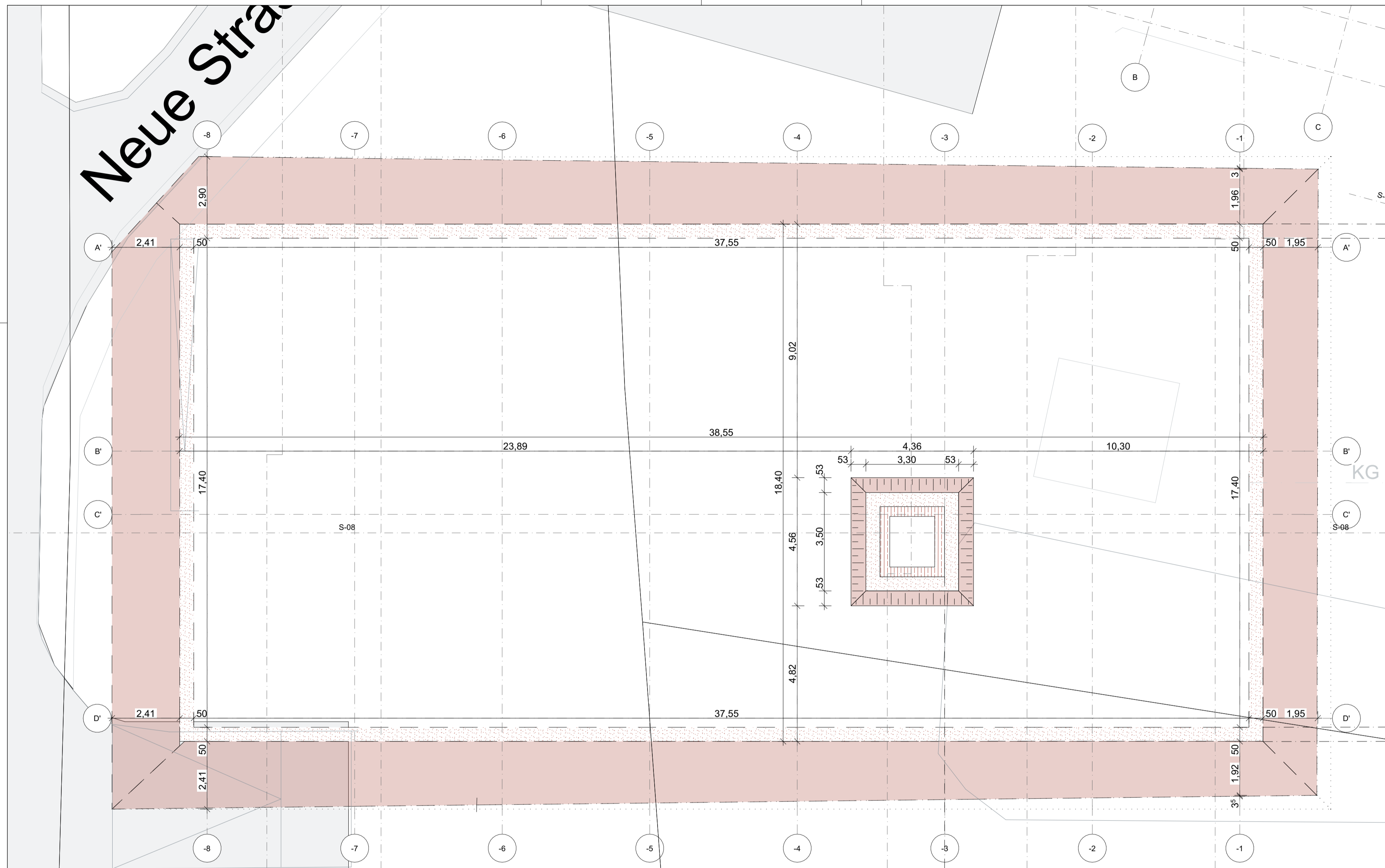

OKFFB EG (Treppe Altbau)
= 295.92 (DHHN)
= +0.00 (OKRFB EG Neubau)

Bodenplatte Gebäude
h= 35cm, C30/37, wu Stb
OK Bodenplatte = -3.78 (292.14)
UK Bodenplatte = -4.13 (291.79)
UK Sauberkeitsschicht = -4.23 (291.69)
UK Gründungspolster = -4.63 (291.29)

Bodenplatte
292.14 (DHHN)
= -3.78 OKRFB KG

Revisionsindex

Index	Datum	Bearb.	Art der Änderung / Einarbeitung

Dipl.-Ing. Henry Helbig & Dipl.-Ing. Jörg Mattick **IBHM**
 Beratende Ingenieure - IKS - Nr.: 54352 - Schillerstraße 42, 02763 Zittau
 Tel.: 03583 / 7710-0 Fax: 03583 / 771018 E-Mail: buero@ib-helbigmattick.de

Bauvorhaben: Erweiterung und Umbau Grundschule Niedercunnersdorf Obercunnersdorfer Str. 11, 02708 Kottmar OT Niedercunnersdorf, Flurstück 1009/a		Projekt-Nr.: HM-24-09	Erstellungsdatum: 08.01.2025
Bauherr: Gemeinde Kottmar Hauptstr. 62 OT Eibau 02739 Kottmar	Zeichnungsinhalt: Ausführung Rohbau Baugrube, Schnitt längs, und quer	Bearbeiter: Dipl.-Ing. J. Mattick / Dipl.-Ing.(FH) J. Stubenrauch	Größe: 704 x 420 mm (A2+)
Maßstab: 1:100	Blatt-Nr.: AP.R.1.1	Unterschrift	

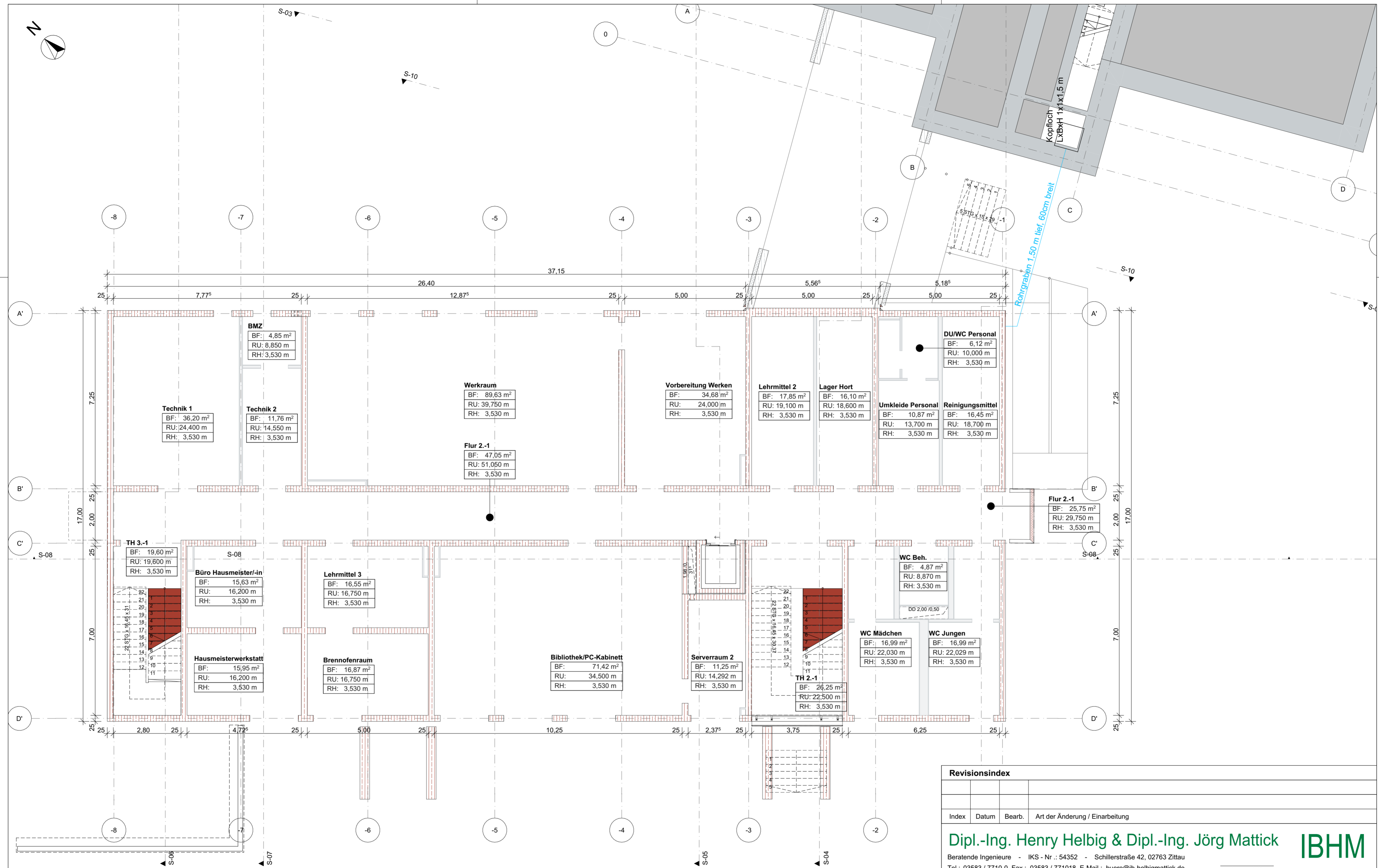

BMZ
 BF: 4,85 m²
 RU: 8,850 m
 RH: 3,530 m

Technik 1
 BF: 36,20 m²
 RU: 24,400 m
 RH: 3,530 m

Technik 2
 BF: 11,76 m²
 RU: 14,550 m
 RH: 3,530 m

Werkraum
 BF: 89,63 m²
 RU: 39,750 m
 RH: 3,530 m

Vorbereitung Werken
 BF: 34,68 m²
 RU: 24,000 m
 RH: 3,530 m

Lehmittel 2
 BF: 17,85 m²
 RU: 19,100 m
 RH: 3,530 m

Lager Hort
 BF: 16,10 m²
 RU: 18,600 m
 RH: 3,530 m

DUWC Personal
 BF: 6,12 m²
 RU: 10,000 m
 RH: 3,530 m

Umkleide Personal
 BF: 10,87 m²
 RU: 13,700 m
 RH: 3,530 m

Reinigungsmittel
 BF: 16,45 m²
 RU: 18,700 m
 RH: 3,530 m

Flur 2.-1
 BF: 47,05 m²
 RU: 51,050 m
 RH: 3,530 m

Flur 2.-1
 BF: 25,75 m²
 RU: 29,750 m
 RH: 3,530 m

TH 3.-1
 BF: 19,60 m²
 RU: 19,600 m
 RH: 3,530 m

Büro Hausmeister/-in
 BF: 15,63 m²
 RU: 16,200 m
 RH: 3,530 m

Lehmittel 3
 BF: 16,55 m²
 RU: 16,750 m
 RH: 3,530 m

Hausmeisterwerkstatt
 BF: 15,95 m²
 RU: 16,200 m
 RH: 3,530 m

Brennofenraum
 BF: 16,87 m²
 RU: 16,750 m
 RH: 3,530 m

Bibliothek/PC-Kabinett
 BF: 71,42 m²
 RU: 34,500 m
 RH: 3,530 m

Serverraum 2
 BF: 11,25 m²
 RU: 14,292 m
 RH: 3,530 m

WC Beh.
 BF: 4,87 m²
 RU: 8,870 m
 RH: 3,530 m

WC Mädchen
 BF: 16,99 m²
 RU: 22,030 m
 RH: 3,530 m

WC Jungen
 BF: 16,99 m²
 RU: 22,029 m
 RH: 3,530 m

TH 2.-1
 BF: 26,25 m²
 RU: 22,500 m
 RH: 3,530 m

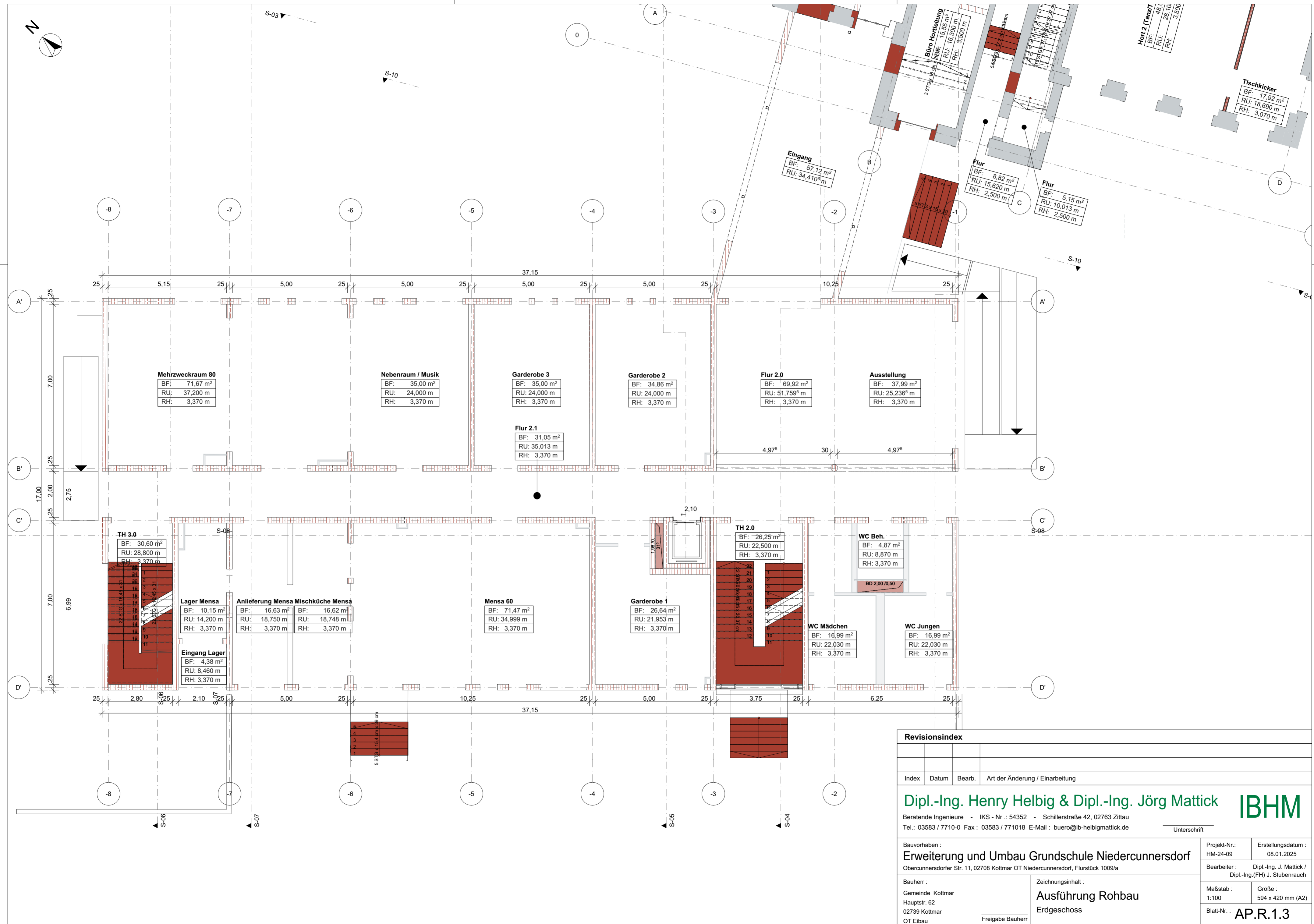

Revisionsindex			
Index	Datum	Bearb.	Art der Änderung / Einarbeitung

Dipl.-Ing. Henry Helbig & Dipl.-Ing. Jörg Mattick **IBHM**
 Beratende Ingenieure - IKS - Nr.: 54352 - Schillerstraße 42, 02763 Zittau
 Tel.: 03583 / 7710-0 Fax: 03583 / 771018 E-Mail: buero@ib-helbigmattick.de

Bauherr: Gemeinde Kottmar Hauptstr. 62 02739 Kottmar OT Eibau	Zeichnungsinhalt: Ausführung Rohbau Erdgeschoss	Projekt-Nr.: HM-24-09	Erstellungsdatum: 08.01.2025
Freigabe Bauherr		Bearbeiter: Dipl.-Ing. J. Mattick / Dipl.-Ing.(FH) J. Stubenrauch	Maßstab: 1:100
		Größe: 594 x 420 mm (A2)	Blatt-Nr.: AP.R.1.3

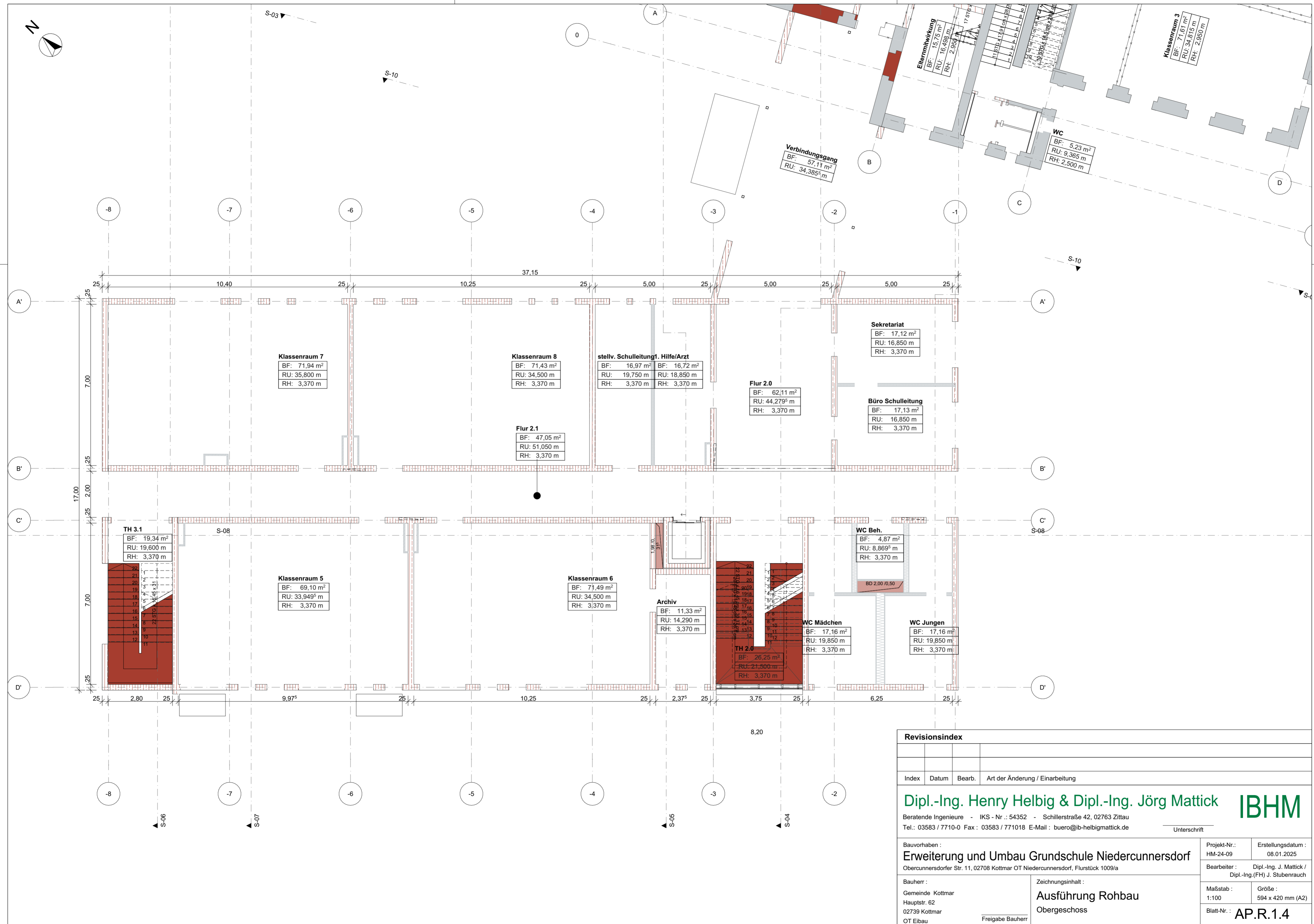

Revisionsindex			
Index	Datum	Bearb.	Art der Änderung / Einarbeitung

Dipl.-Ing. Henry Helbig & Dipl.-Ing. Jörg Mattick **IBHM**
 Beratende Ingenieure - IKS - Nr.: 54352 - Schillerstraße 42, 02763 Zittau
 Tel.: 03583 / 7710-0 Fax: 03583 / 771018 E-Mail: buero@ib-helbigmattick.de

Bauherr: Gemeinde Kottmar Hauptstr. 62 02739 Kottmar OT Eibau	Freigabe Bauherr	Zeichnungsinhalt: Ausführung Rohbau Obergeschoss	Projekt-Nr.: HM-24-09	Erstellungsdatum: 08.01.2025
Bauvorhaben: Erweiterung und Umbau Grundschule Niedercunnersdorf Obercunnersdorfer Str. 11, 02708 Kottmar OT Niedercunnersdorf, Flurstück 1009/a		Bearbeiter: Dipl.-Ing. J. Mattick / Dipl.-Ing.(FH) J. Stubenrauch	Maßstab: 1:100	Größe: 594 x 420 mm (A2)
Unterschrift			Blatt-Nr.: AP.R.1.4	

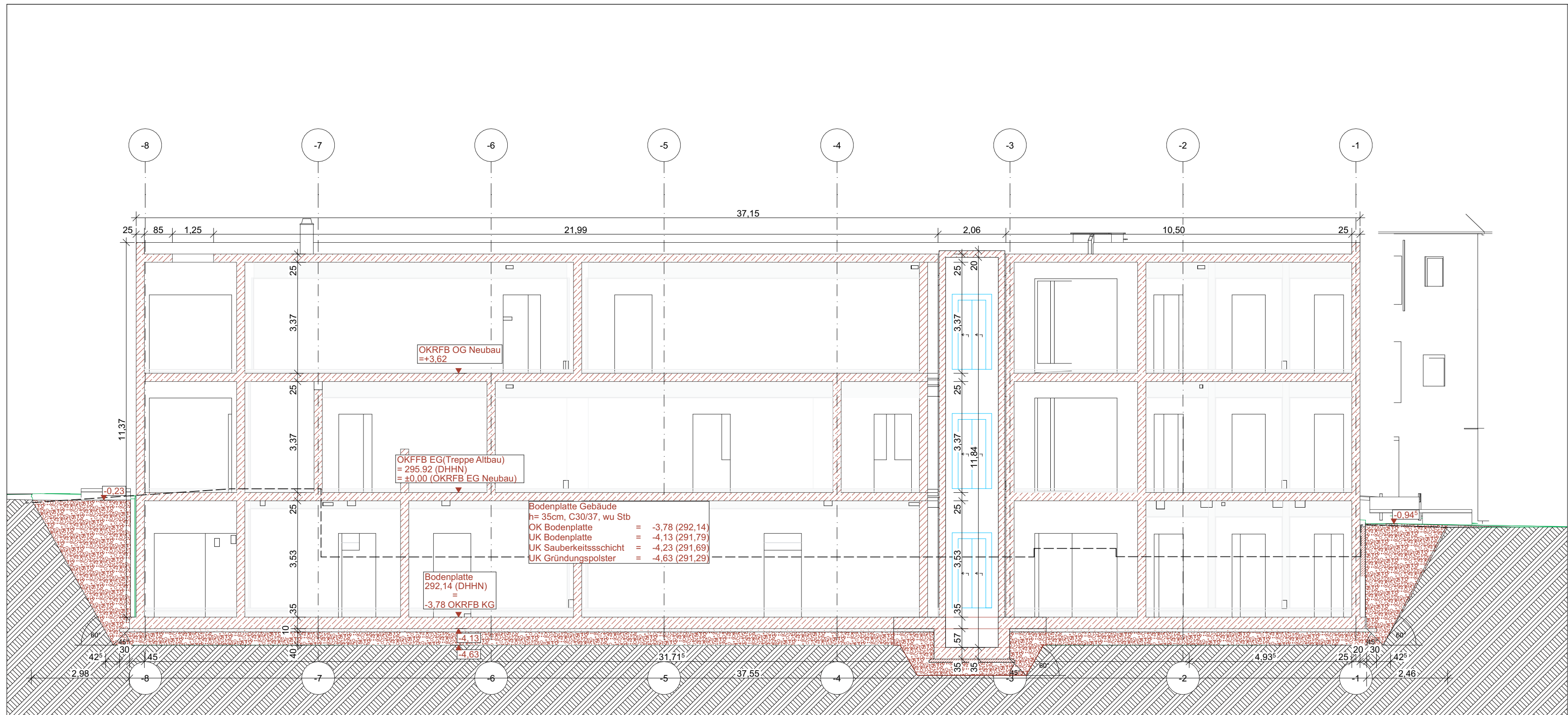

Dipl.-Ing. Henry Helbig & Dipl.-Ing. Jörg Mattick **IBHM**
 Beratende Ingenieure - IKS - Nr.: 54352 - Schillerstraße 42, 02763 Zittau
 Tel.: 03583 / 7710-0 Fax: 03583 / 771018 E-Mail: buero@ib-helbigmattick.de

Unterschrift

Bauvorhaben :
Erweiterung und Umbau Grundschule Niedercunnersdorf
 Obercunnersdorfer Str. 11, 02708 Kottmar OT Niedercunnersdorf, Flurstück 1009/a

Projekt-Nr.: HM-24-09
 Erstellungsdatum : 08.01.2025

Bauherr :
 Gemeinde Kottmar
 Hauptstr. 62
 02739 Kottmar
 OT Eibau

Zeichnungsinhalt :
Ausführung Rohbau
 Neubau Längsschnitt

Bearbeiter : Dipl.-Ing. J. Mattick /
 Dipl.-Ing.(FH) J. Stubenrauch

Maßstab : 1:100
 Größe : 504 x 297 mm

Blatt-Nr. : **AP.R.15**

Freigabe Bauherr

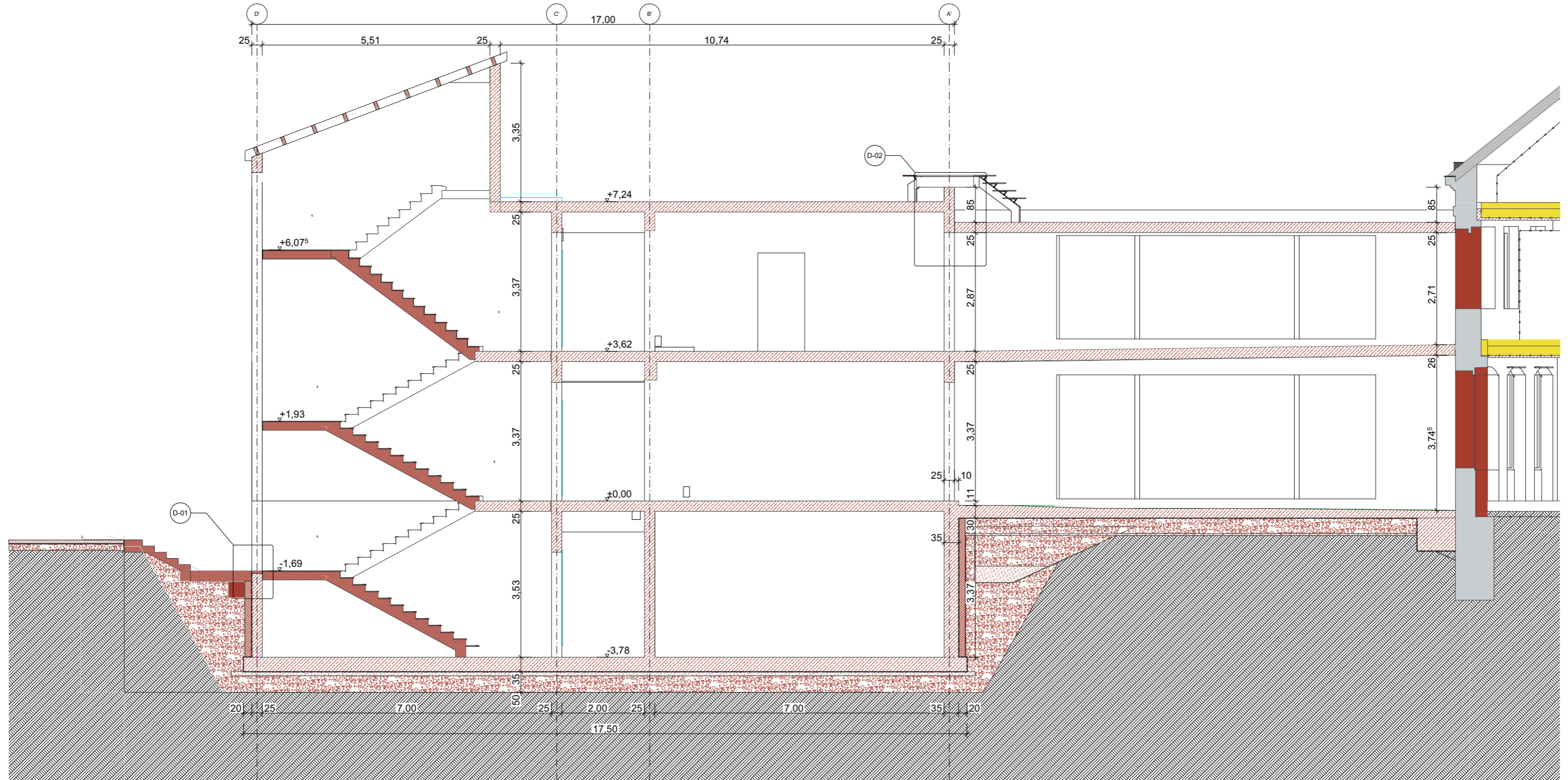

Dipl.-Ing. Henry Helbig & Dipl.-Ing. Jörg Mattick **IBHM**

Beratende Ingenieure - IKS - Nr.: 54352 - Schillerstraße 42, 02763 Zittau
 Tel.: 03583 / 7710-0 Fax: 03583 / 771018 E-Mail: buero@ib-helbigmattick.de

Unterschrift

Bauvorhaben :
Erweiterung und Umbau Grundschule Niedercunnersdorf
 Obercunnersdorfer Str. 11, 02708 Kottmar OT Niedercunnersdorf, Flurstück 1009/a

Projekt-Nr.: HM-24-09
 Erstellungsdatum : 08.01.2025

Bearbeiter : Dipl.-Ing. J. Mattick/
 Dipl.-Ing.(FH) J. Stubenrauch

Bauherr :
 Gemeinde Kottmar
 Hauptstr. 62
 02739 Kottmar
 OT Eibau
 Freigabe Bauherr

Zeichnungsinhalt :
Ausführung Rohbau
 Schnitt Neubau Treppe

Maßstab : 1:100
 Größe : 420 x 297 mm (A3)

Blatt-Nr. : **AP.R.1.6**