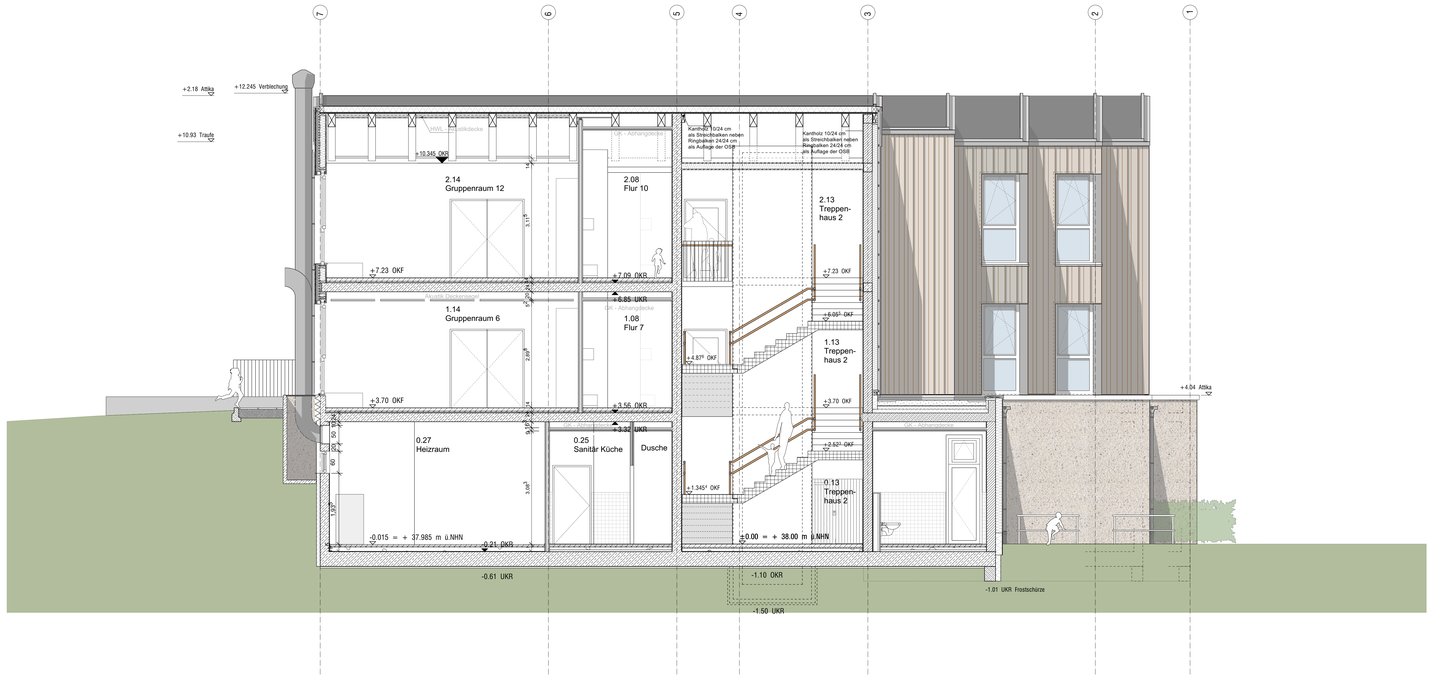

Legende

Bauteile, Symbole und Abkürzungen

Allgemein

WEH	Wohnungseinheit	BW	Brandwand
GEH	Gewerbeeinheit	WT	Wohnungstrennwand
BRH	Brüstungshöhe	RWA	Rauch- und Wärmeabzug
IK/AK	Innen-/Außenkante	OL	Oberlicht
OK/UK	Ober-/Unterkante	WDVS	Wärmedämmverbundsystem
VK	Vorderkante	TS / FS	Türsturz / Fenstersturz
LRH	lichte Raumhöhe	TH	Treppenhaus
UZ	Unterzug	THW	Treppenhauswand
MW	Mauerwerk	DLF	Dachliegefenster
AW	Außenwand	TB	Trockenbau
TÖ / FÖ	Türöffnung / Fensteröffnung	AHD	Abhangdecke

Raumstempel

EG 1.01	Raum-Nr. (Geschoss.Raumnummer)
Wohnen	Raumbezeichnung
A= 25.00 m²	Raumfläche
FB=Diele	Art des Fußbodens

Brandschutz

fb	feuerbeständig	sfl	schwerentflammbar
fh	feuerhemmend	dts	dicht- und selbstschließend
rS	raumabschließend	rdts	rauchdicht und selbstschließend
nbr	nicht brennbar	RW	Rettungsweg
nbra	nicht brennend abtropfend	wmB	widerstandsfähig gegen mechanische Beanspruchung

HLSE

HK/HHK	Heizkörper / Handtuchheizkörper	UV	Elektro-Unterverteilung
RR	Regenrinne / -rohr	HA	Hausanschluss
DN	Nenndurchmesser		Deckenlichtauslass
BA	Bodenablauf		Wandlichtauslass
WD	Wanddurchbruch		Rohrleitung nach oben
DD	Deckendurchbruch		Rohrleitung von unten
S1	Installationsschacht-Nr.		Rohrleitung von unten nach oben

Höhenbezüge

Alle Höhenangaben (BRH, OK, Fenster- u. Türhöhen etc.) beziehen sich auf OKF!

OKF	Oberkante Fertigfußboden	OKR	Oberkante Rohdecke	OKF ±0.00 / OKR
UKFD	Unterkante Fertigdecke	UKRD	Unterkante Rohdecke	

Bauteile, Darstellung Werkplanung M1:50

Abbruch	Trockenbau
Erdreich	Estrich
Stahlbeton gem. Statik	Fliesenbelag
Mauerwerk	Abhangdecke
Deckendurchbruch / Inst.-Schacht	Holzstütze
Wanddurchbruch	Stahlprofile

Bauteile, Darstellung Detailplanung M1:20 / M1:10 / M1:5

Bestands-Mauerwerk	Dämmung, mineralisch
Abbruch	Dämmung, Hartschaum (EPS, Styrodur)
Stahlbeton gem. Statik	Gipskarton
Mauerwerk	Kies / Schüttung
Putz / Mörtel	Dichtung / dauerelastische Verfugung
Holzwerkstoffplatte (OSB, DWD etc.)	Dampfsperre
	Bauwerksabdichtung

Index

Index	Datum	Erläuterung	Name

Hinweis

Alle Maße sind am Bau zu prüfen! Alle Maße verstehen sich als Rohbaumaße. Maße mit Bezug auf die vorhandenen Bauteile können vor Ort abweichen! Unstimmigkeiten sind vor Ausführung mit dem Architekten zu klären!
Für Maßfehler haften allein die ausführenden Firmen!

Projekt

Elchdamm 217
13503 Berlin-Heiligensee

Neubau einer Kindertagesstätte
-

Bauherr + Eigentümer

Evangelischer Kirchenkreisverband für Kindertageseinrichtunger
Berlin Mitte-Nord
Händelallee 22
10557 Berlin

vertreten durch

Evangelischer Kirchenkreisverband für Kindertageseinrichtunger
Berlin Mitte-Nord, Frau Kathrin Janert
Händelallee 22
10557 Berlin

Freigabevermerk

Architekt + Generalplaner

Stark+Stilb Architekten
Lausitzer Platz 8a
D-10997 Berlin
Tel.: (030) 232 56 65 0
Fax: (030) 232 56 65 99
E-Mail: mail@starkundstilb.de

Freigabevermerk

Planungsphase + Planinhalt

Ausführungsplanung
Schnitt C-C

Erstellt	04.06.2024	Plan-Nr.	525 AP AN C
Maßstab	M1:50		
Format	1400 / 841 (DIN A0+)	Hinweis	VORABZUG
Projektnr.	525		
Datei	525 AP	Datum / Index	10.12.2024 / -
Bearb. / geprüft	rh / rh		

STARK STILB ARCHITEKTEN