

Treppenhaus 1 - Grundrisse und Schnitte

Schnitt von +0,00m bis +1,20m

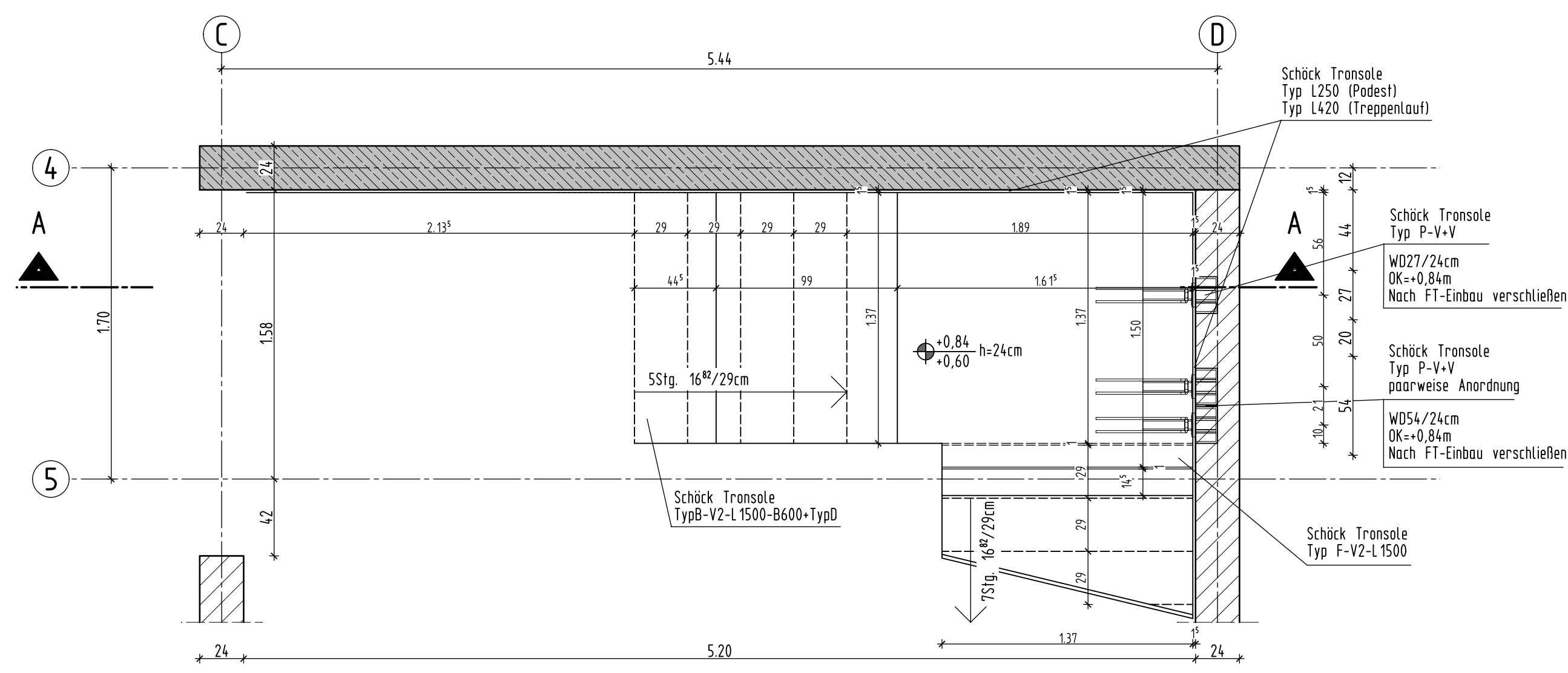

Schnitt A-A

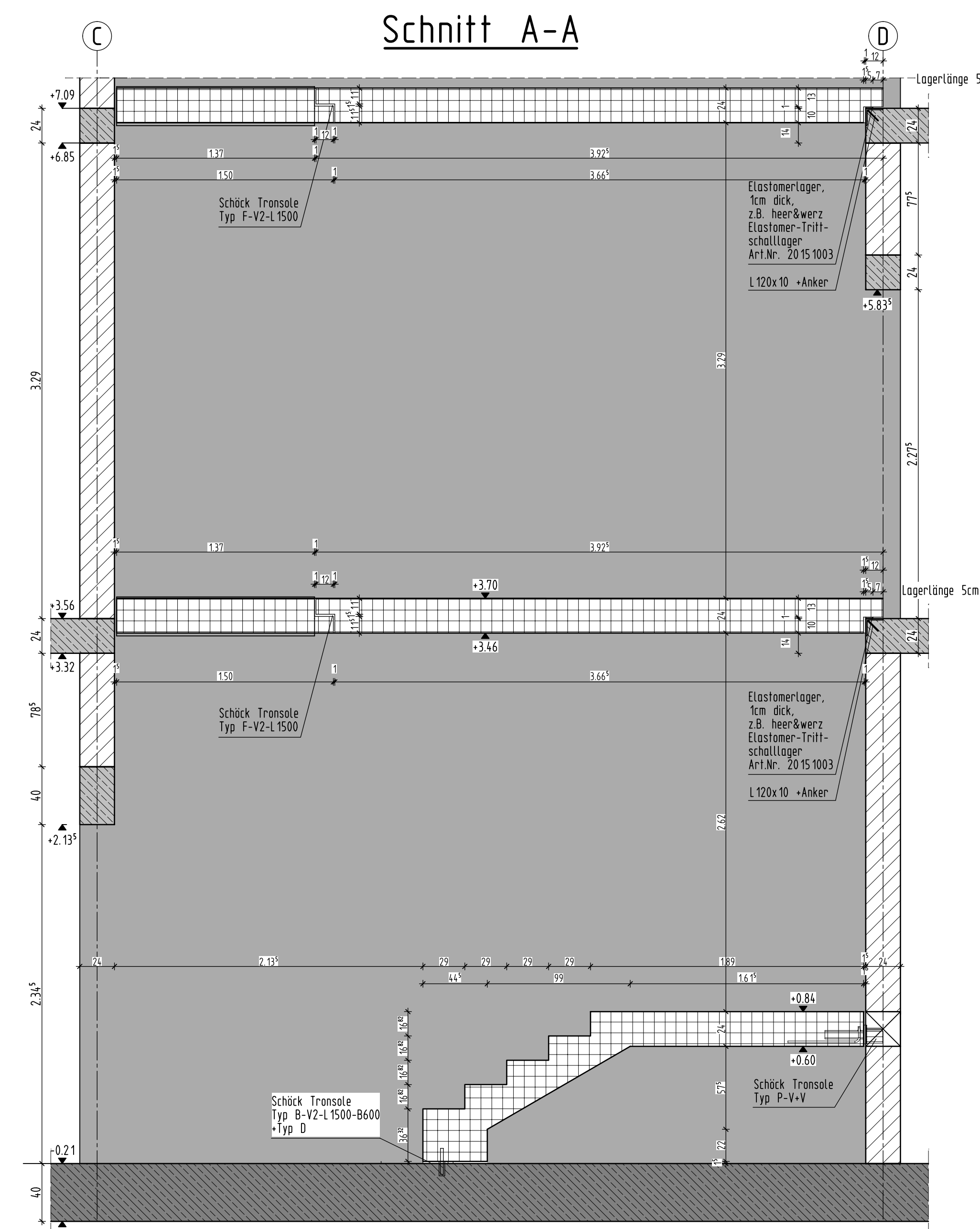

Schnitt B-B

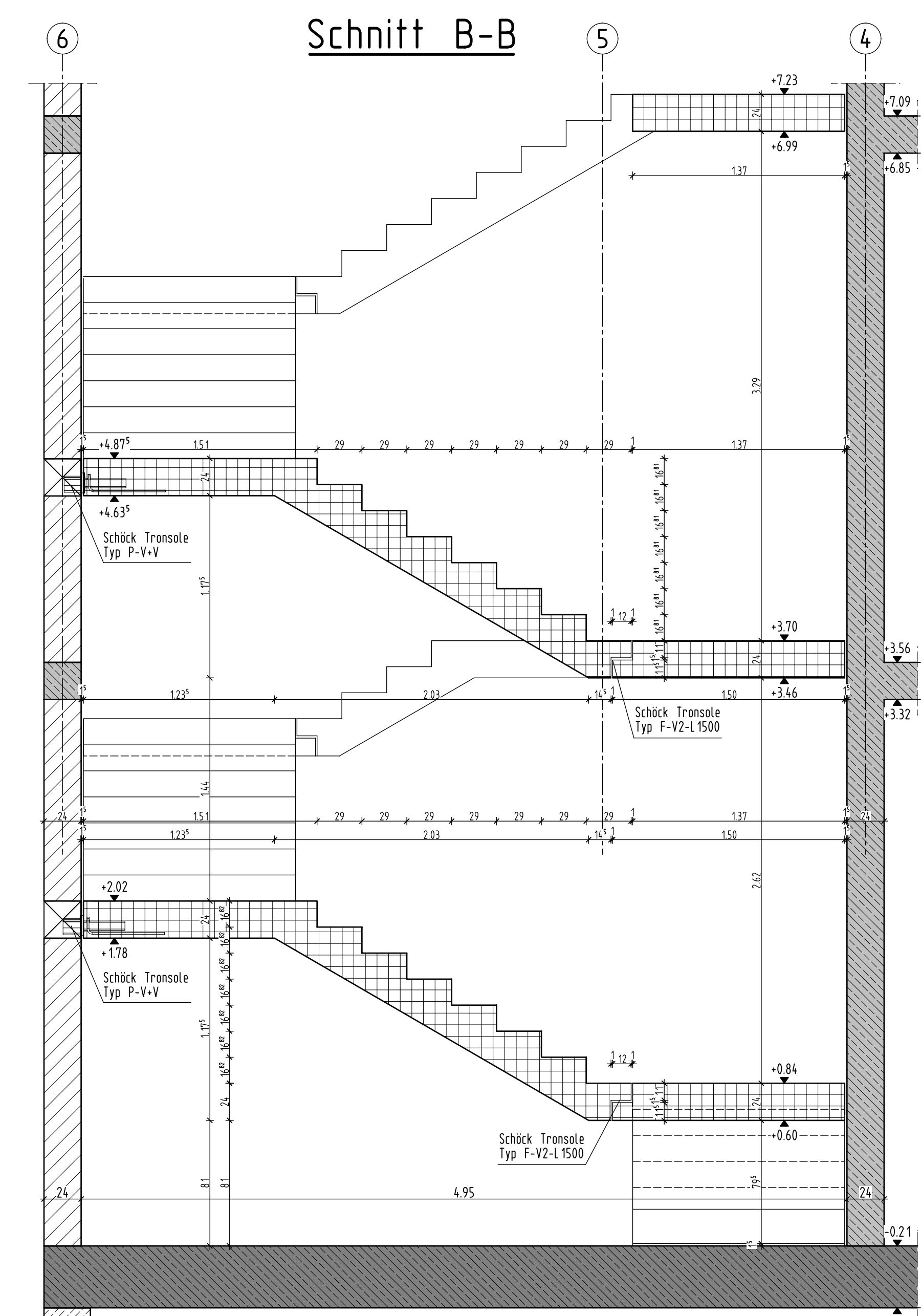

Schnitt von +1,20m bis +3,40m

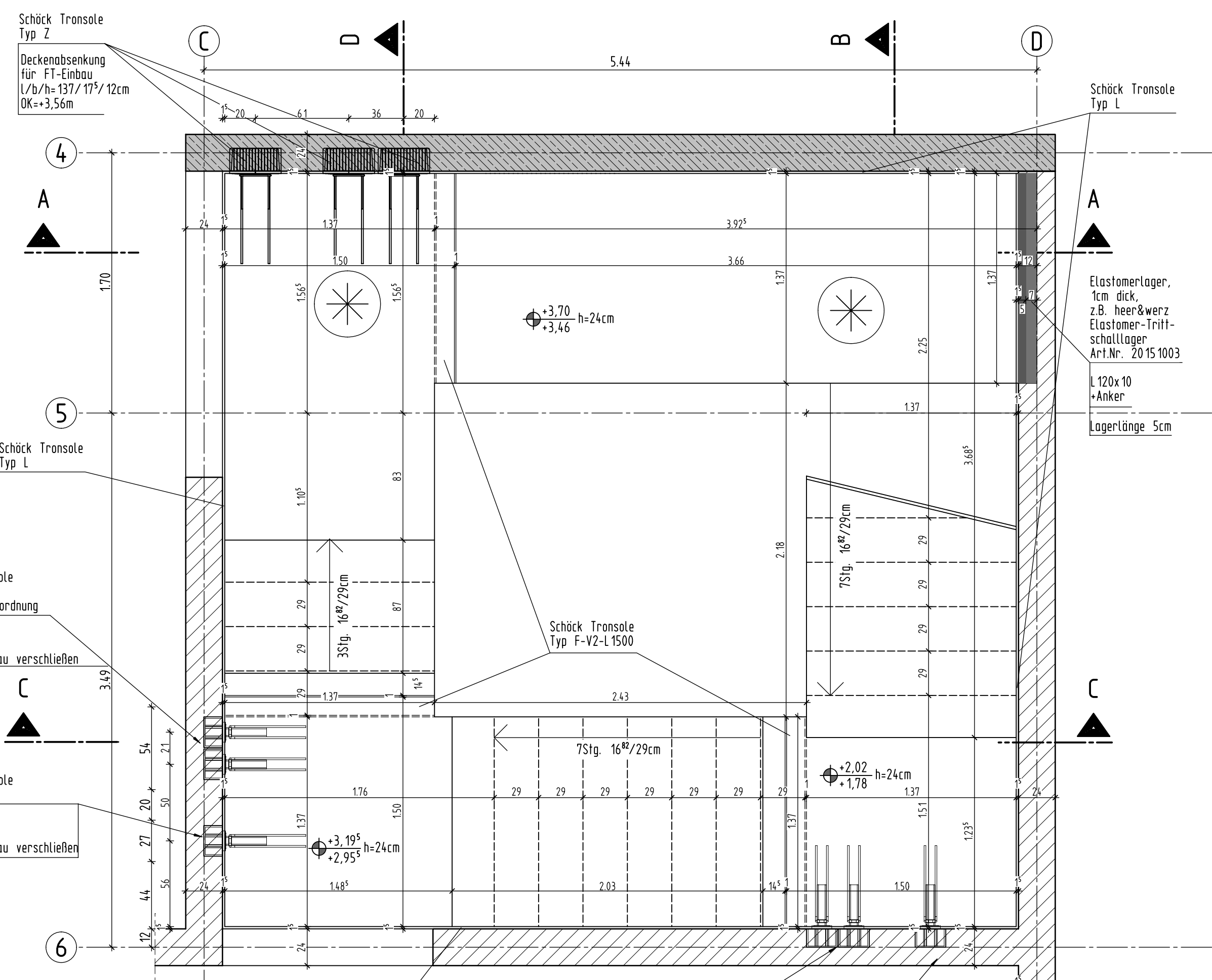

Schnitt C-C

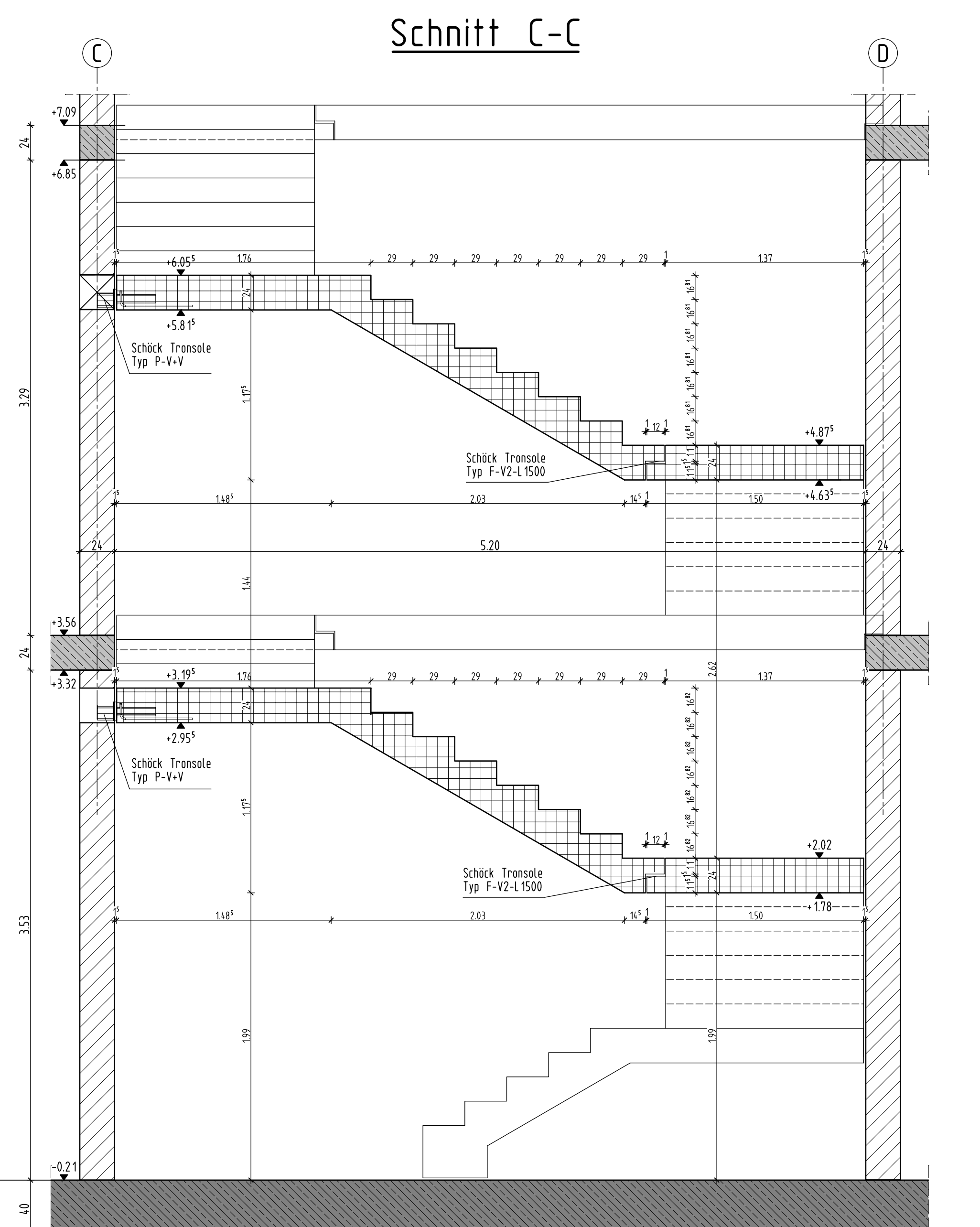

Schnitt D-D

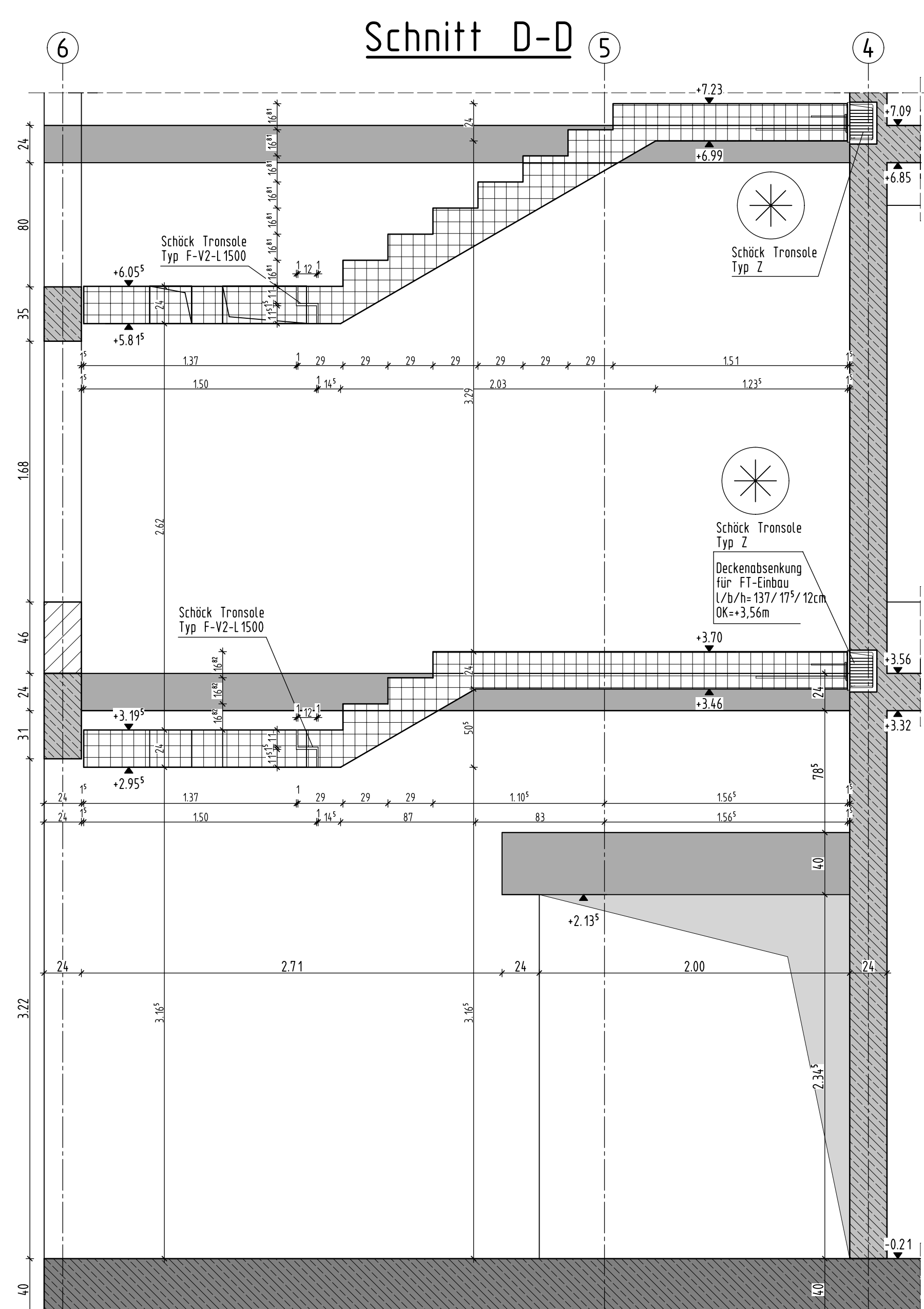

Schnitt von +3,40m bis +6,90m

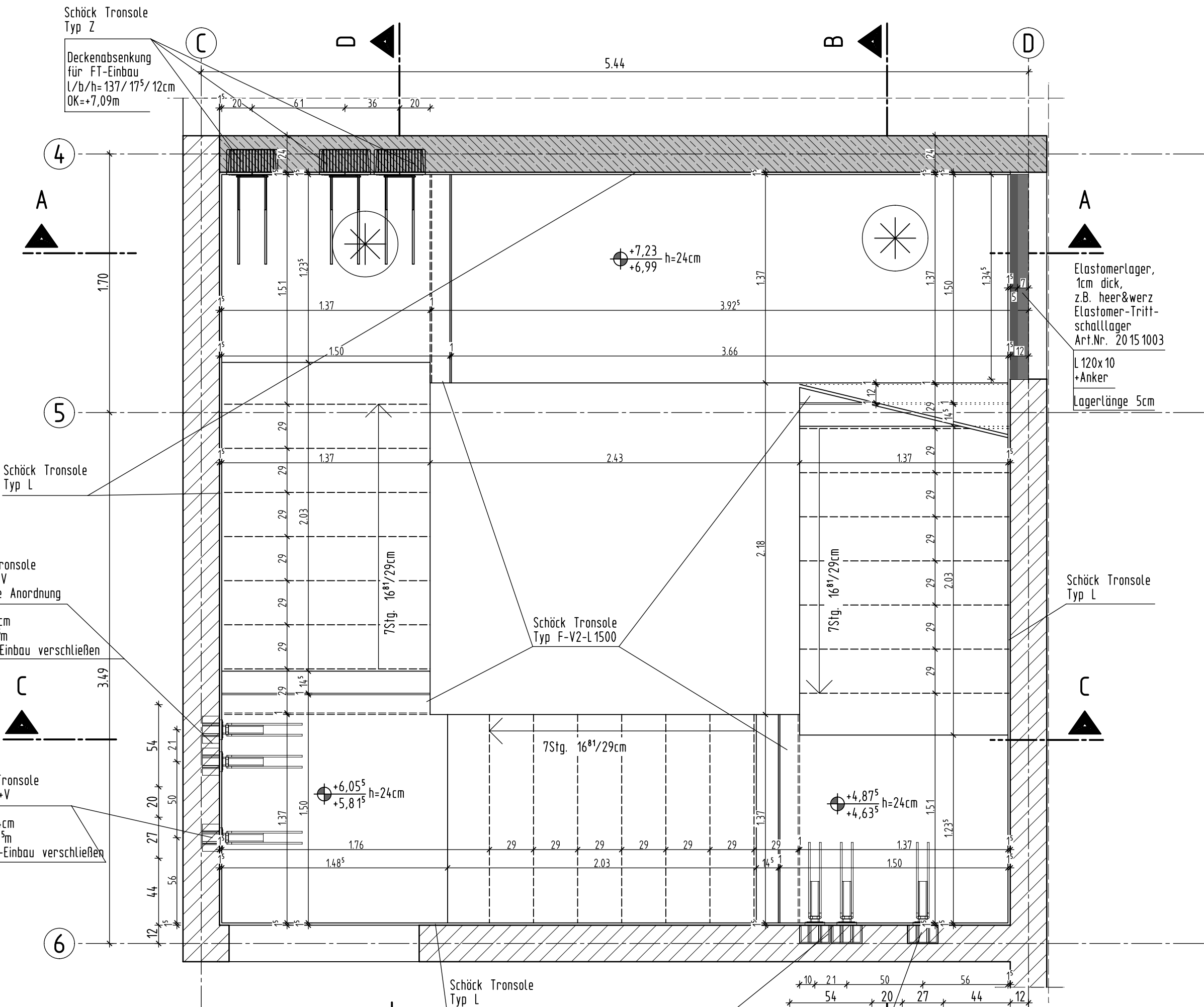

Bauablauf Einbau FT-Hauptpodest

- FT-Hauptpodest ist nicht nachträglich einbaubar
- bis UK-Decke mauern / betonieren
- Decke mit Absenkung betonieren
- FT-Podest einbauen
- weiter mauern / betonieren

Legende:

- Stahlbeton C25/30 Wände, Decken, Unterzüge (Schnitt/ Ansicht)
- Stahlbeton C25/30WU erdberührte Außenwände, Bodenplatte
- aufgehend Stahlbeton
- Beton (unbewehrt) C16/20
- Fertigteile
- Mauerwerk KS 20-2.0; Dünnbettmörtel; tragend
- NH C24 falls nicht anders angegeben

MAS → Maueranschlussschienen

Betonierabschnitte rau ausbilden

Nachbehandlung des Betons nach DIN EN 13670/DIN 1045-3 erforderlich. Die Fugenabdichtung ist nach DIN 18197 und WU-Richtlinie herzustellen. Unter der Bodenplatte und allen Fundamenten ist eine 5cm dicke Sauberkeitsschicht in C12/15 herzustellen.

Alle Decken sind mit Zentrierleisten auf den Mauerwerksaußenwänden auszuführen

Mauerwerkswände sind mit Stahlbetonwänden verzahnt herzustellen! Mauerwerkswände sind untereinander verzahnt herzustellen! Über Öffnungen im Mauerwerk sind Flachziegelstürze einzubauen, wenn nicht anders angegeben.

Vorhandene Maße sind am Bau zu prüfen. Plan gilt nur in Verbindung mit den Plänen der Architekten, Fachingenieure, Aufzugsplanung, Elementplanung Betonwerk und Werkplanung Holz- und Stahlbau. Einbauteile nach Angabe Architektplanung und Hersteller-Richtlinien. Haltefnschienen und Einbauteile Aufzug siehe Aufzugsplanung. Höhenkote OKFF EG = +0,00m = +38,00m über NNH

Änderungen zum vorhergehenden Planstand

Index	Änderung	Bearbeiter	Datum
a			
b			
c			
d			
e			
f			
g			

Bauvorhaben	LPH	Gewerk	Art	Ebene	Nummer	Index	Status
HEI 5	S	GR	TH1	S03			F

Projekt: **Neubau KITA Heiligensee**
Elchdamm 217
13503 Berlin-Heiligensee

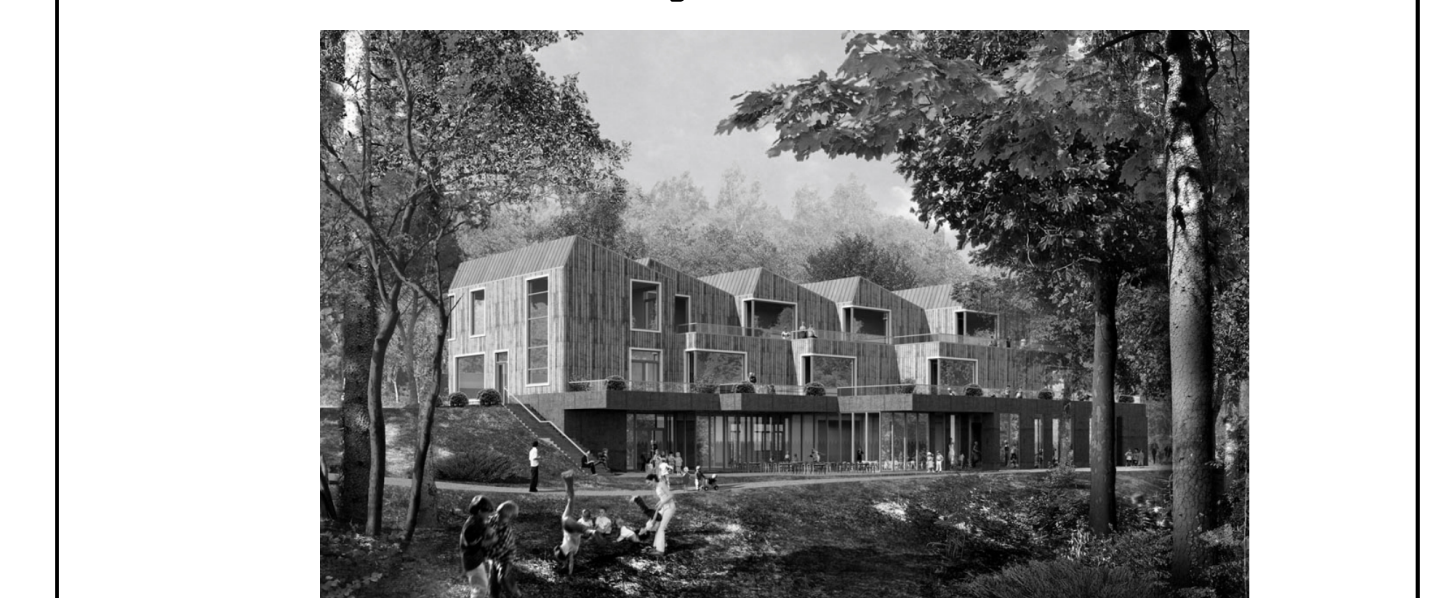

Bauherr + Eigentümer: **Ev. Kirchenkreisverband für Kindertageseinrichtungen Berlin Mitte-Nord**
Händelallee 22
10557 Berlin

Architekt: **Stark + Stilb Architekten**
Am Tregtlower Park 28-30
12435 Berlin
Tel. 030/ 232 56 65 00
29.10.2024

Tragwerksplanung: **Ingenieurbüro für Tragwerksplanung Dr.-Ing. Christian Müller GmbH**
Windscheidstraße 12
10627 Berlin
Tel. 030/ 323 01 666
www.cmb.de

Planungsphase: **Ausführungsplanung**
Planinhalt: **Treppenhaus**

Planort: **Schalplan**
Plannummer: **TH1 S03**

Planstand: **29.10.2024**

Erstellt am: **23.10.2024** | Bearbeiter: **E.Beringmeier** | Gezeichnet: **E.Beringmeier** | Auftrags-Nr.: **1911** | Maßstab: **1:25**

