Auszug Lageplan 06
ÜS 06 - Bau-km 3+700

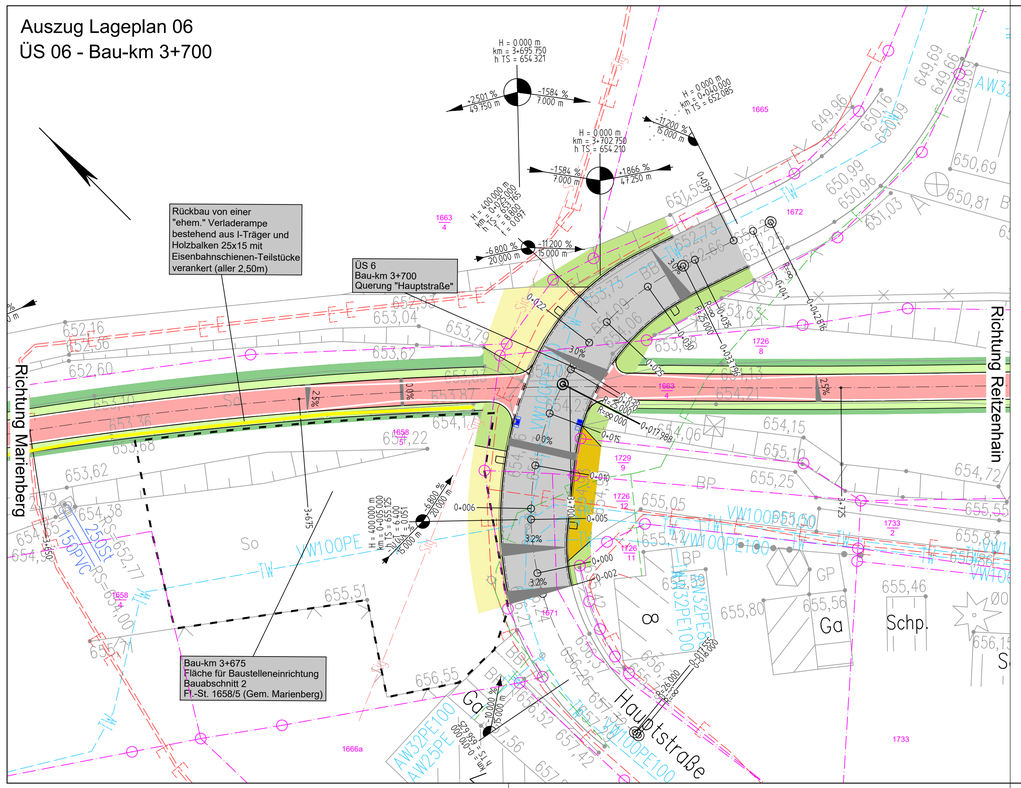
Rückbau von einer "ehem." Verladerampe bestehend aus I-Träger und Holzbalken 25x15 mit Eisenbahnschienen-Teilstücke verankert (aller 2,50m)
ÜS 6
Bau-km 3+700
Querung "Hauptstraße"
Bau-km 3+675
Fläche für Baustelleneinrichtung
Bauabschnitt 2
Fl.-St. 1658/5 (Gem. Marienberg)
Richtung Marienberg
Richtung Reitzenhain
Hauptstraße
Schp.
Ga
H = 0.000 m
km = 3+695.750
h TS = 654.321
H = 0.000 m
km = 3+702.750
h TS = 654.210
H = 0.000 m
km = 0+000.000
h TS = 652.085
H = 400.000 m
km = 0+025.000
h TS = 652.085
H = 400.000 m
km = 0+025.000
h TS = 652.085
+2.501 % L= 49.750 m
-1.584 % 7.000 m
-1.584 % 7.000 m
+1.866 % L= 21.250 m
-11.200 % 8.000 m
-11.200 % 15.000 m
-6.800 % 20.000 m
-4.600 % 20.000 m
3.0%
2.5%
3.2%
3.0%
0.0%
0.0%
0