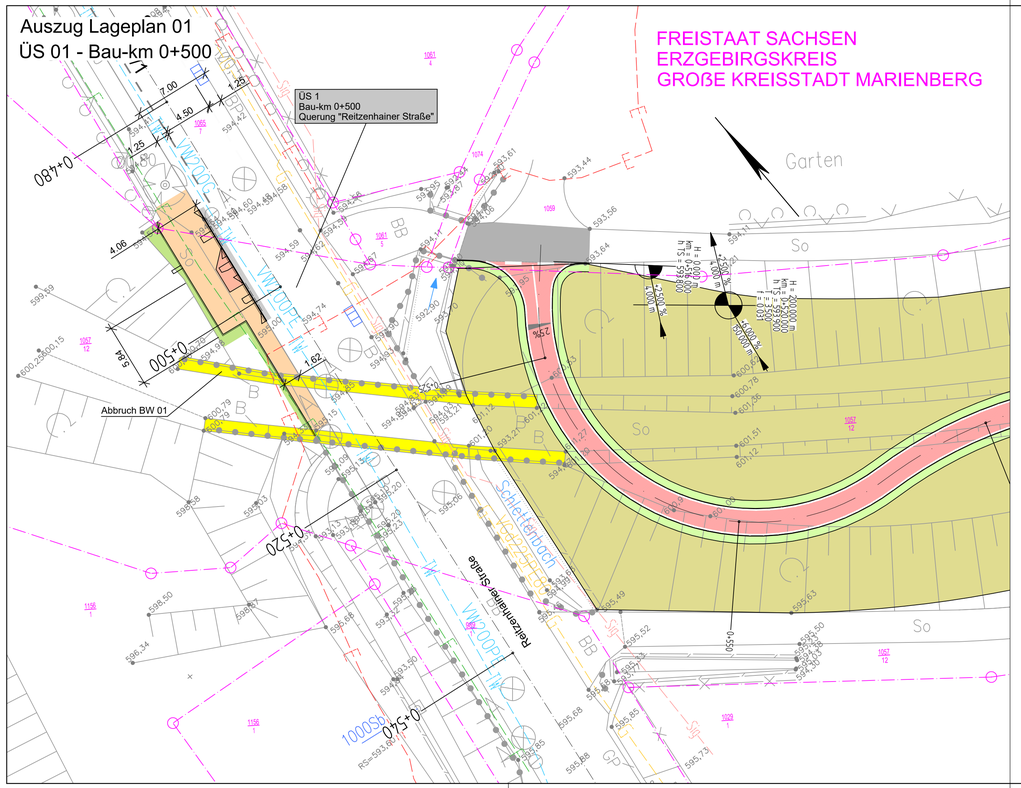

Zeichenerklärung

Grundplan

- Trigonom. Punkt
- Aufnahme-/Polygonpunkt
- Höhenfestpunkt
- Schacht-rund
- Schacht-eckig
- Doppelschacht
- Postschacht
- Merkzeichen G/W/E/F
- Einlauf - rund
- Einlauf - eckig
- Oberflurhydrant
- Unterflurhydrant
- Schieber-Wasser
- Schieber-Gas
- Verteilerkasten
- Telefonzelle
- Trafohaus
- KM-Stein
- Netzknoten
- Stationszeichen
- OD Zeichen
- Verkehrszeichen
- Wegweiser
- Verkehrsampel
- Signalzeichen
- Werbetafel
- Schilderpfahl
- Bushaltestelle
- Parkautomat
- Parkplatz, -haus
- Tür
- Tor
- Zaunsäule
- Laterne elektr.
- Holzmast
- Stahlgittermast
- Stahlrohrmast
- Stahlbetonmast
- Doppelmast
- A-Mast
- Funkmast
- Windrad
- Durchlass
- Rohrauslauf
- Fallrohr
- Laubbaum, klassifiziert
- Nadelbaum, klassifiziert
- Obstbaum
- Baum plan. bedeut.
- Baumstumpf
- Baum abgestorben
- Gartenland
- Wiese
- Friedhof
- Gebüsch
- Zaunssäule
- Geschoßzahl
- OK Schwelle Eingang
- OK Fensterbank Kellerf.
- Lichtschacht
- Brunnen
- Denkmal
- Campingplatz

- Holzzaun
- Eisenzaun
- Drahtzaun
- Hochbord
- Tiefbord
- Mauer-freistehend
- Stützmauer
- Hecke
- Straßengeländer
- Pflasterrinne

- BB Bituminöse Befestigung
- BP Betonsteinpflaster
- KP Kleinpflaster
- PB Betonplatten
- RG Rasengitterplatten
- SD Schotterdecke
- SB Straßenbeton
- PG Granitplatten
- GP Großpflaster
- FP Kopfsteinpflaster
- Laubbaumreihe
- Nadelbaumreihe

Grundplan hergestellt:	make_int Vermessung GmbH Hohenstein-Ernstthal		Ergänzungen:
Anlage		Kreis :Erzgebirgskreis Gemeinde :Marienberg B 174 - Radweg Marienberg-Reitzenhain	
Blatt-Nr.			
Reg.-Nr.	0001/177/2015		
Lagesystem	ETRS89		
Höhensystem	DHHN 92		
bearbeitet	10/15-01/16	A.L./M.O.	make_int VERMESSUNGSGESELLSCHAFT mbH 09337 Hohenstein-Ernstthal Conrad-Claus-Straße 13 Tel. 03723 / 42347
gezeichnet	01-02/16	A.G.	
geprüft	02/16	A.K.	

Zeichenerklärung

Planung

- Geländeregulierung
- Bankett (Mineralgemisch)
- Radweg mit Achse (Asphalt)
- Bankett (Mineralgemisch)
- Geländeregulierung
- Angleichungsbereich (Asphalt; Bk0,3)
- Betonrechteckpflaster (neues Mat.)
- Granitkleinpflaster in Beton
- Angleichung Fahrbahn (Bk3,2)
- Angleichung Grünfläche (Oberboden)

- Neigungsbrechpunkt mit Angabe von Ausrundungshalbmesser, Bau-km, Höhe TS-Punkt, Tangentenlänge, Stichmaß, Längsneigung und Abstand zum nächsten Neigungs-brechpunkt
- 25% Querneigung
- 630.81 Bestandshöhe
- Rundbord (Beton)
- Hochbord (Beton)
- Tiefbord (Beton)
- Bord abgesenkt (Granit)
- Übergangsstein
- abgesenkter Bord

Verwaltung

- 1032 Flurstücksgrenze/-nummer

Die Grenzen wurden aus ALK-Daten übertragen und dienen nur zur Übersicht.
Die rechtliche Grundlage bildet weiterhin die Flurkarte des staatlichen Vermessungsamtes.

Versorgungseinrichtungen

vorhanden

- TW Trinkwasserleitung
- E Stromleitung
- F Telefonleitung
- Sig Sonstige Leitung
- G Gasleitung

ARNOLD
BERATENDE INGENIEURE UND ARCHITEKTEN
Kirchstraße 36 – 09496 Marienberg
T +49 (0) 3735 9138-40 – F +49 (0) 3735 9138-38
E marienberg@arnold-consult.de

bearbeitet:		Walther
gezeichnet:		Walther
geprüft:		Riedrich

BV-Nr.: 6-24-001

GROßE KREISSTADT MARIENBERG
Markt 1
09496 Marienberg

Nr.	Art der Änderung	Datum	Zeichen

AUSSCHREIBUNGSPLAN

Straßenbauverwaltung
Große Kreisstadt Marienberg

Straße / Abschn.-Nr. / Station:

PROJIS-Nr.: 5114063

Unterlage / Blatt-Nr.: 5 / 1-1
Lageplanauszug
ÜS 01

Maßstab: 1 : 250

B 174 -
Radweg Marienberg - Reitzenhain
1. Bauabschnitt - Los 1: Objektplanung Verkehrsanlagen

aufgestellt:

---------- , den ----------

\\192.168.66.51\mabi\Dateri\Straßenbau\2024\6-24-001\CAD\AS\Leseexemplar_VA_vom 29-11-2024\00_DWG\624001 AS-VA 05 LP01.dwg