

Schnitt A-A
M 1:100

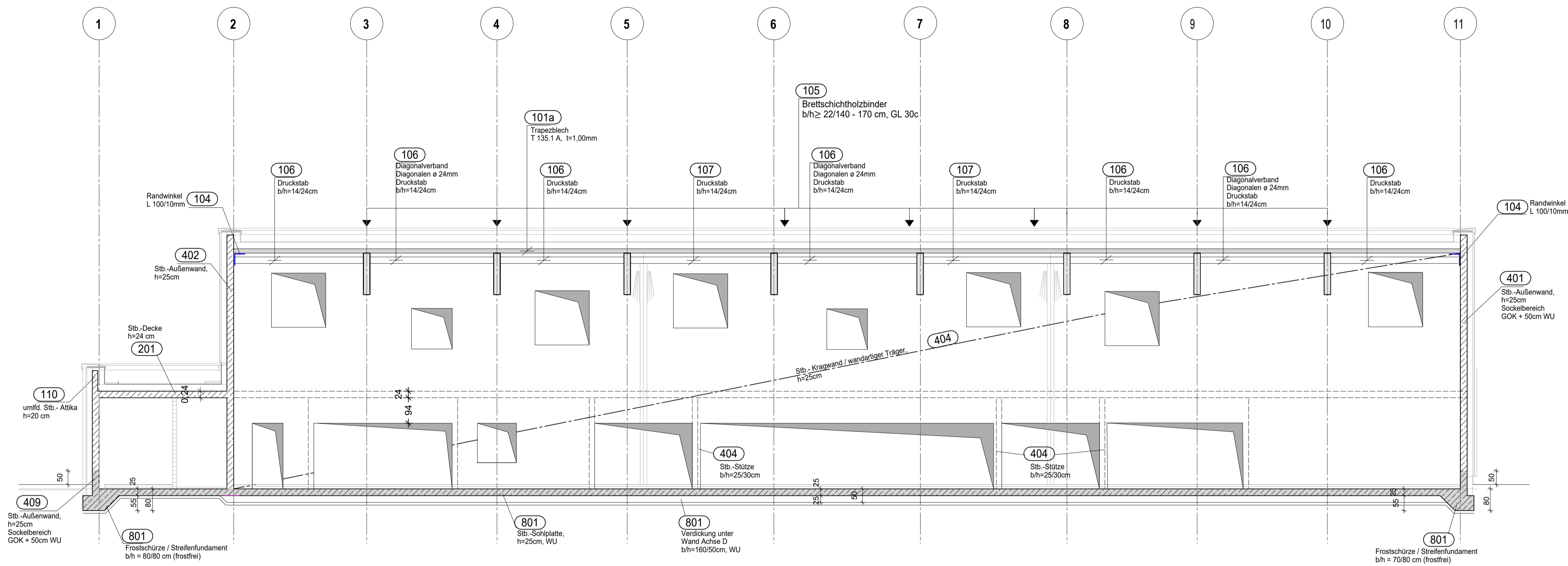

Binderauflager

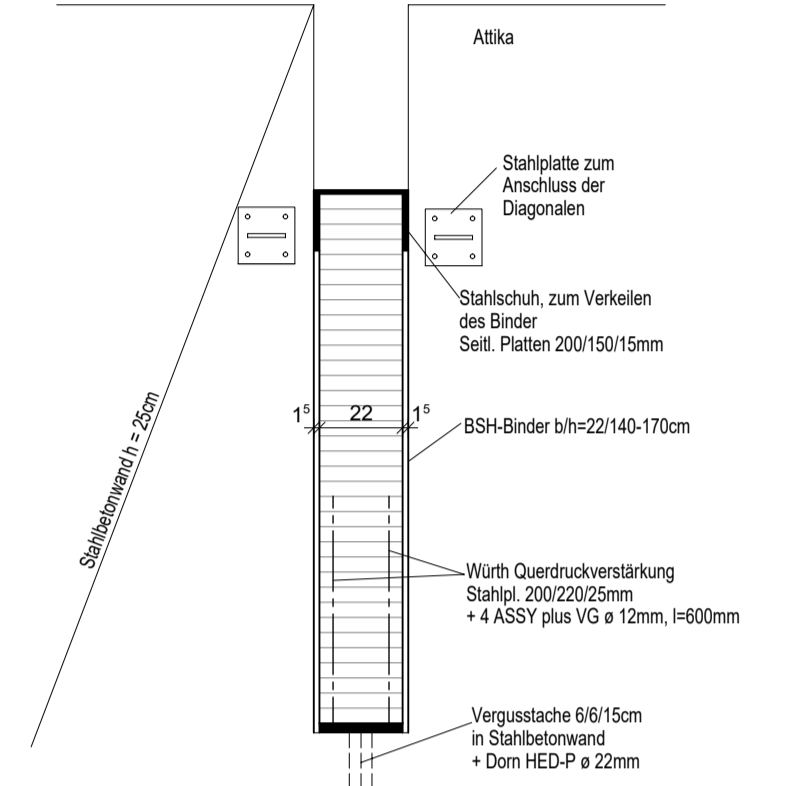

Schnitt 1-1
M 1:100

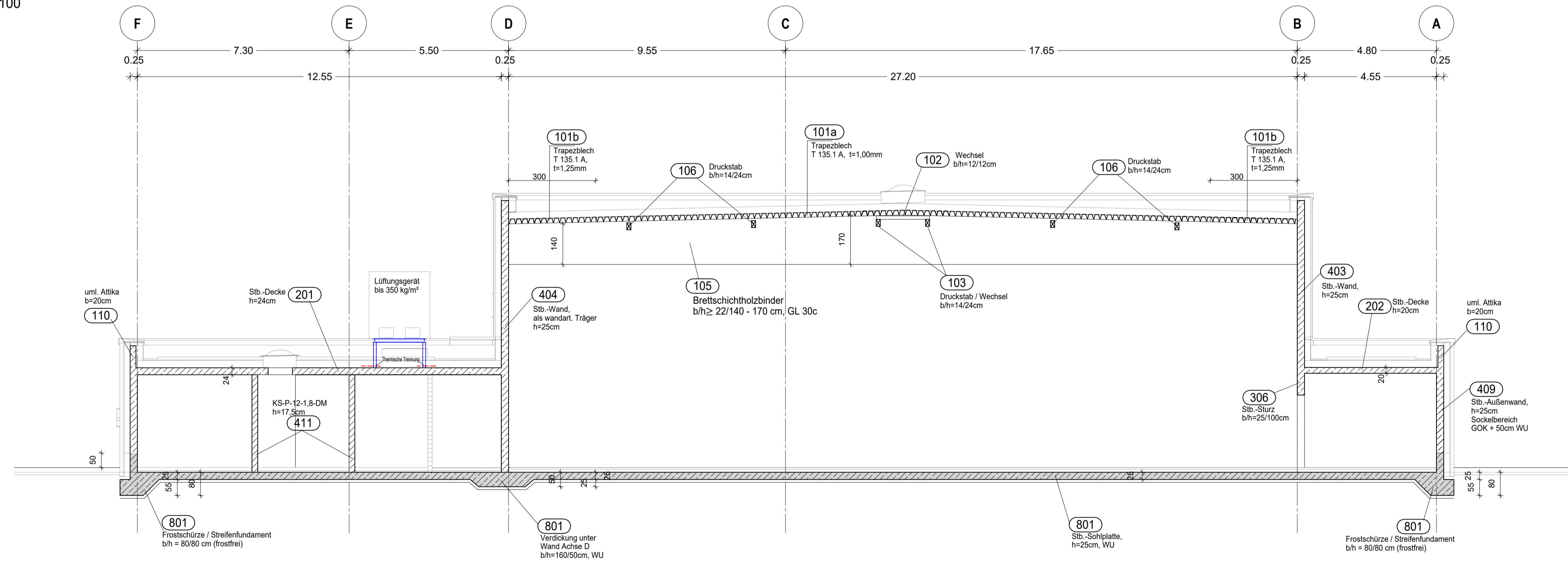

Positionsplan		P 004 A	
Datum	03.07.2024	gez.:	A.St.
18.12.2023		Maßstab:	1:100
A.St.		Format:	A3
18.12.2023		Stahl.-Nr.:	
A.St.		Projekt-Nr.:	23/29/01
18.12.2023		P 004 A	

Baustoffe	
Ortbeton:	C25/30 (örtlich WU)
Betonstahl:	BS1500S(M)
Spannstahl:	-
Holz:	C24 / BSH min. GI30c
Baustahl:	S235JR / S355 JO
Mauerwerk:	KS-P-12-1,8 / DM

Die angenommene zulässige Bodenpressung ist örtlich zu prüfen. Das Bodengutachten ist zu beachten. Die gültigen Architekturzeichnungen sind zu beachten. Differenzen sofort mitzuteilen.	
	Stb.-Bauteile
	WU-Stahlbeton
	Mauerwerk KS12/DBM
	aufgehende Stb.-Bauteile
	aufgehendes Mauerwerk
	nichttragende Wände g < 500kg/lfm

Projekt:	Neubau Dreifachsporthalle Gronau Marshallstraße 48599 Gronau (Westfalen)
Bauteil:	Schnitt 1-1, Schnitt A-A, Detailschnitt Binder
Bauherr:	Wittekindshof Diakonische Stiftung Zur Kirche 2 32549 Bad Oeynhausen