

- Legende:
- ± 0.00 Höhenbezug Schwelle Katharinenportal entspricht 71.276 m ü NN
 - OK/ UK Oberkante/ Unterkante
 - BRH Brüstungshöhe
 - KH Kämpferhöhe
 - SH Scheitelhöhe
 - BR Blickrichtung
 - geschnittene Bauteile
 - ansichtige und aussichtige Bauteile
 - - - Abklappungen auf Schnittebene
 - ... Umklappungen
 - - - verdeckte Bauteile
 - - - Vermutung
 - - - Schnittführung

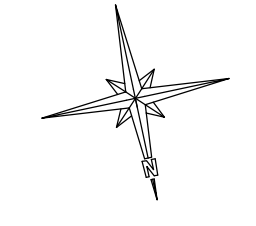

Aus Übersichtsgründen werden nicht alle Höheninformationen dargestellt. Weitere Informationen sind den CAD Daten zu entnehmen.

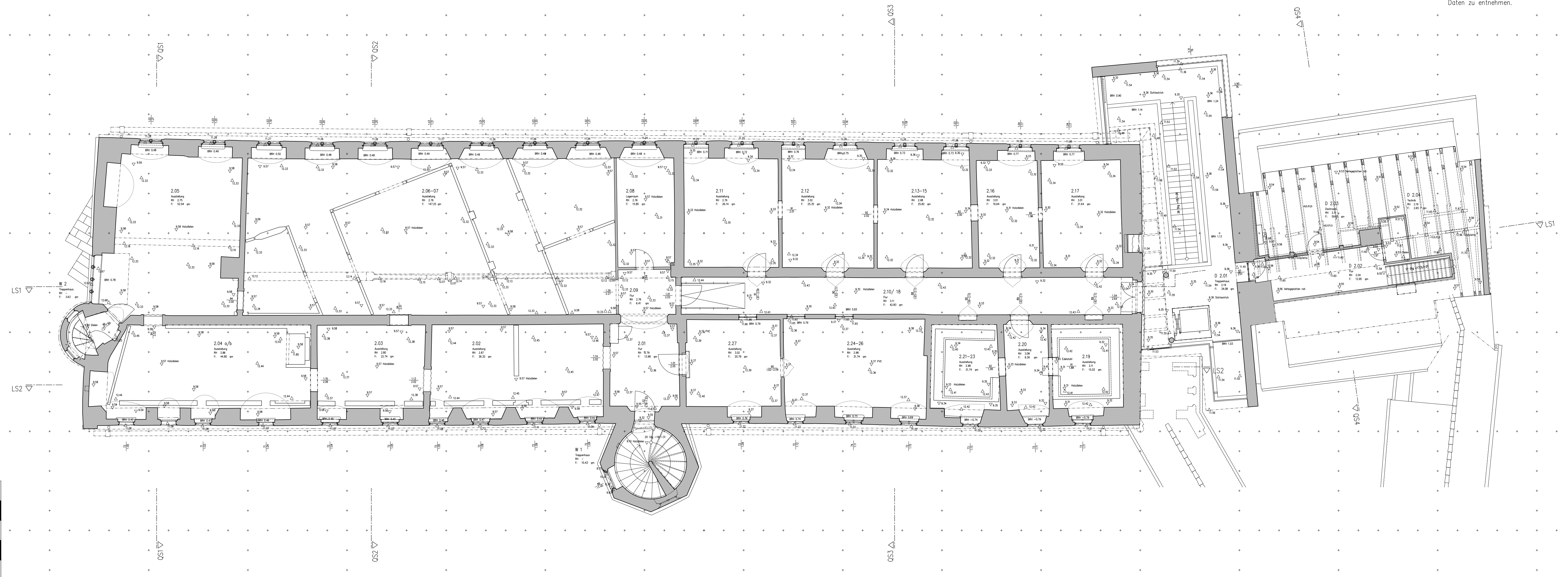

Objekt: Lutherhaus mit Direktorenhaus, Collegienstraße 54, Wittenberg digitales, tachymetrisches, verformungsgerechtes Aufmaß			
Steffen Marold Gebäudevermessung & Photogrammetrie Waller-Häbisch-SträÙe 10 06116 Halle / Saale Tel. : 0345 / 68 92 66 88 Mobil : 0173 / 990 82 32 email : SteffenMarold@t-online.de	Zeichnung: Grundriss Lutherhaus 2. Obergeschoss		
	Auftraggeber: Stiftung Luthergedenkstätten in Sachsen-Anhalt Collegienstraße 54 06886 Lutherstadt Wittenberg		
Bearbeiter: Mingram, Marold, Sommer	Datum: 26.08.2022	Maßstab: M 1:100	Plannr.: B-04