

**Legende:**

- befestigter Lagerplatz
- Bürocontainer
- Sanitärcontainer
- Baustraße
- Baustraße/  
Feuerwehzufahrt  
freihalten !
- Baustrom
- Bauwasser-/abwasser
- Bauzaun
- Bautor
- großer LKW 3-achs

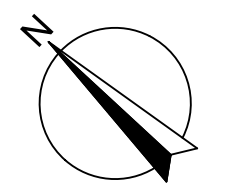
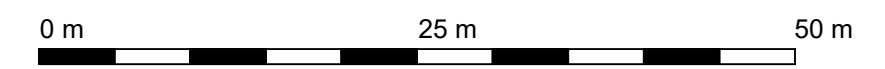

Index	Änderung/Ergänzung	Datum	Name
AE03	Anpassung an Baufortschritt	05.06.2024	Krüger
AE02	Ergänzung Belange Feuerwehr	29.11.2023	Krüger
AE01	Feuerwehrbewegungsfläche ergänzt, Bauzaun verschoben, Baugrube	14.11.2023	Krüger

LAGE-HÖHENSYSTEM		NHN im DHHN2016: ±0,00 = 263,40 m	
LIEGENSCHAFT/OBJEKT		LIEGENSCHAFTSNUMMER	
Oberschule Arnsdorf - Schulgebäude		L 1068	
Stolpener Straße 51 01477 Arnsdorf		OBJEKTNUMMER	
		G01-1	
MAßNAHME		MAßNAHMENUMMER	
Ersatzneubau Oberschule Arnsdorf		I23-129	
		KOSTENGRUPPE	
		300	
PLANINHALT		TEILPLAN	
Baustelleneinrichtungsplan			
STAND DER PLANUNG		INDEX	
Ausführungsplanung		AE03	
PLANVERFASSER HOCHBAU		BEARBEITET/GEZEICHNET	
Bauplanung Bautzen GmbH		Sieg/Seifert	
Kirchplatz 4 02625 Bautzen		PLANDATUM	
		20.09.2023	
BAUHERR		UNTERSCHRIFT	
Landratsamt Bautzen Gebäude- und Liegenschaftsamt		ZUR BAUAUSFÜHRUNG FREIGEgeben	
Bahnhofstraße 9 02625 Bautzen		GEPÜFT NACH DOKUMENTATIONSRICHTLINIE LANDRATSAMT BAUTZEN	
Tel.: 03591 5251-23001		DATUM	
Fax: 03591 5250-23001		NAME/UNTERSCHRIFT	
		BEARBEITER HOCHBAU/LIEGENSCHAFTEN	
		DATUM	
		NAME/UNTERSCHRIFT	
		BEARBEITER CAD	

















SCHNITT B - B

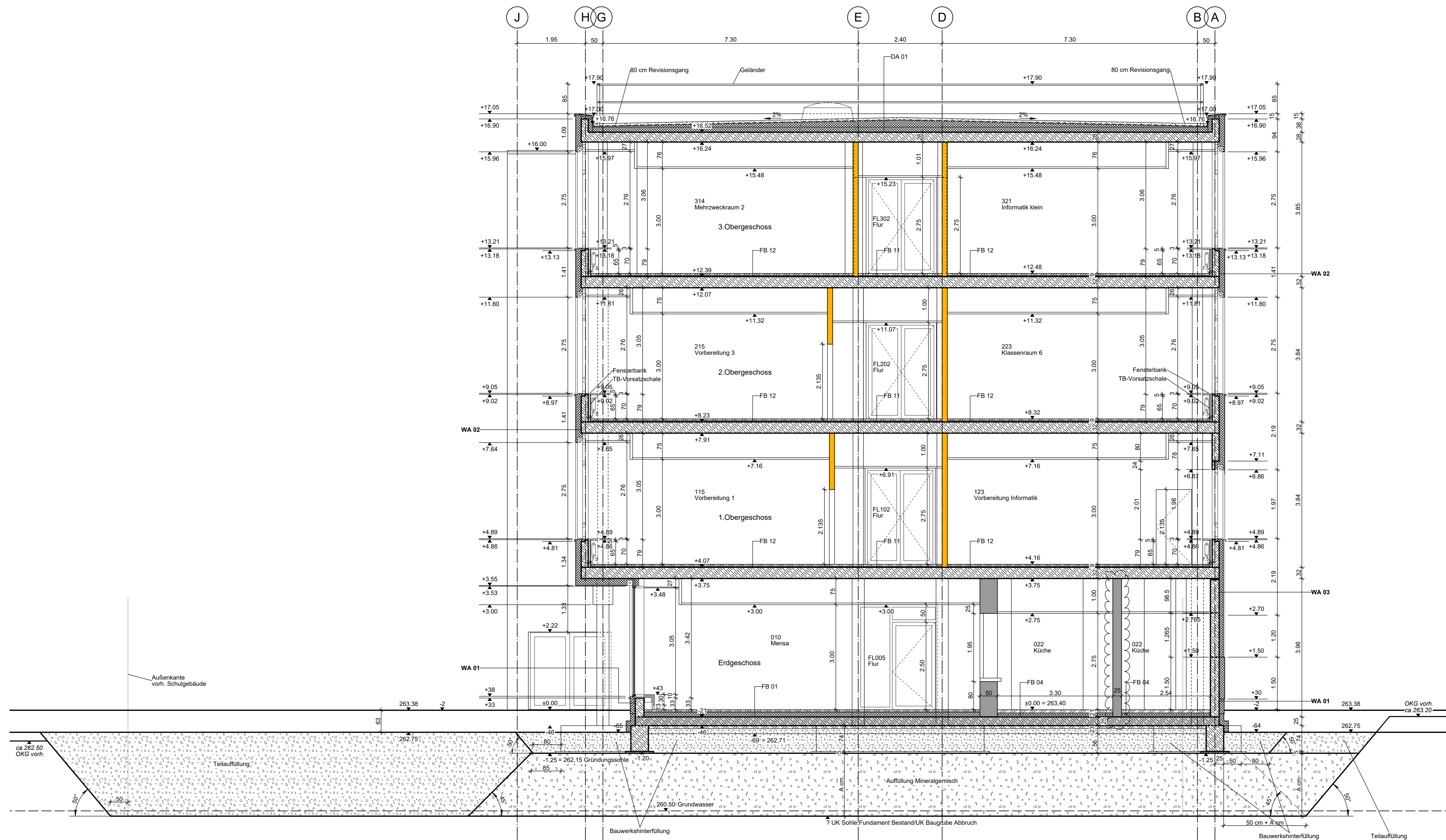

Hierzu gehört:  
 \* Übersichtsplan Fußboden-/Wand-/Dachaufbauten

Legende:

- Stahlbeton (Ortbeton/Halbfertigteile/Vollfertigteile)
- WU-Stahlbeton
- Wärmedämmung
- Trockenbau
- BRH Brüstungshöhe von OK Fertigfußboden bis Rohbau
- BRHi Brüstungshöhe innen
- BRHa Brüstungshöhe außen

Legende Brandschutz:

- Wand feuerhemmend (F30)
- Wand feuerbeständig (F90)
- T30/RS feuerhemmende Rauchschtütür
- T30 feuerhemmende Feuerschutztür
- RS Rauchschtütür
- dss Tür dicht- und selbstschließend

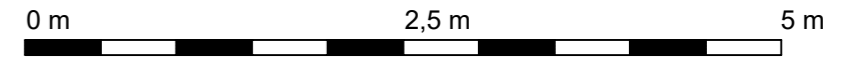

Index	Änderung/Ergänzung	Datum	Name
AE03	Achse B-C, 5-7 TB-Wandstärke Küche auf d=25cm	27.09.2024	Sieg
AE02	Achse S+H TB-Vorsatzschale 7,5 cm im Bereich Fensterbrüstungen ergänzt	11.03.2024	Sieg
AE01	Wandstärke Achse A und H, Brüstungshöhen Rohbau Achse A und H	13.02.2024	Sieg

LAGE-HÖHENSYSTEM  
 NHH im DHHN2016: ±0,00 = 263,40 m

LIEGENSCHAFT/OBJEKT  
 Oberschule Arnsdorf - Schulgebäude

LIEGENSCHAFTSNUMMER  
 L1068

Objektadresse  
 Stolpener Straße 51  
 01477 Arnsdorf

Objektnummer  
 G01-1

MAGNAHME  
 Ersatzneubau Oberschule Arnsdorf

MAGNAHME  
 I23-129

KOSTENGRUPPE  
 300

PLANINHALT  
 Schnitt B - B

FORMAT  
 1050 x 530

MASSTAB  
 1:50

STAND DER PLANUNG  
 Ausführungsplanung

PLANVERFASSER HOCHBAU  
 Bauplanung Bautzen GmbH

BEARBEITET/GEZEICHNET  
 Siegf/Seifert

INDEX  
 AE03

PLANDATUM  
 11.10.2023

Kirchplatz 4  
 02625 Bautzen

BAUHERR  
 Landratsamt Bautzen  
 Gebäude- und Liegenschaftsamt

Bahnhofstraße 9  
 02625 Bautzen

Tel.: 03591 5251-23001  
 Fax: 03591 5250-23001

DATUM  
 NAME/UNTERSCHRIFT  
 BEARBEITER HOCHBAU/LIEGENSCHAFTEN

DATUM  
 NAME/UNTERSCHRIFT  
 BEARBEITER CAD

NAME DES LAYOUTS: M50  
 DATEINAME: I23-129.L1068.G01-1.A.H300.SNB.AE03  
 H/B = 530 / 1050 (0.56m²)

**SNITT C - C**

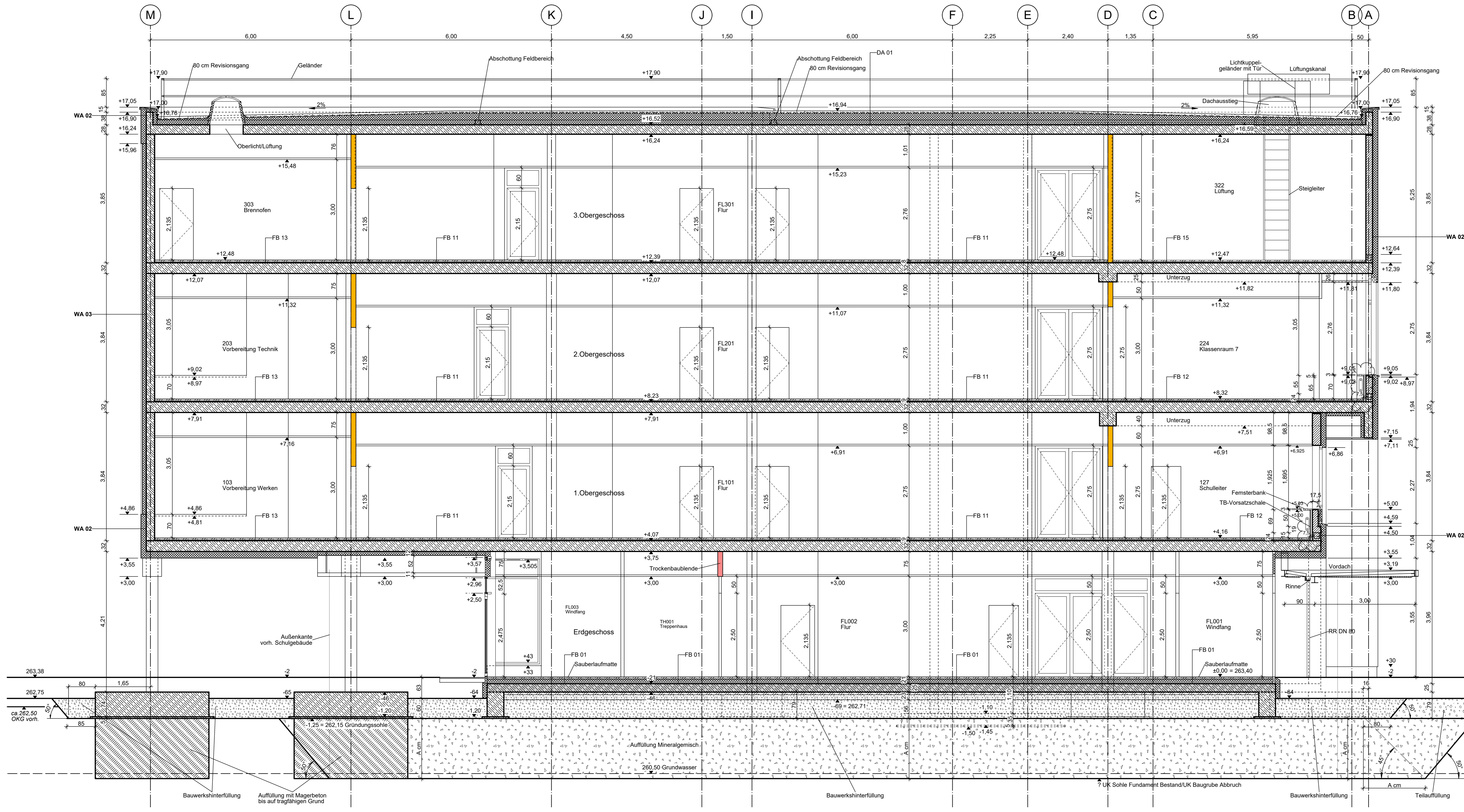

Hierzu gehört:  
 \* Übersichtsplan Fußboden-/Wand-/Dachaufbauten

- Legende:**
- Stahlbeton
  - WU-Stahlbeton
  - Mauerwerk
  - Mauerwerk
  - Stb.- Fertigteil
  - Trockenbau
- Legende Brandschutz:**
- Wand feuerhemmend (F30)
  - Wand feuerbeständig (F90)
  - T30/RS feuerhemmende Rauchschutztür
  - T30 feuerhemmende Rauchschutztür
  - RS Rauchschutztür
  - dss Tür dicht- und selbstschließend

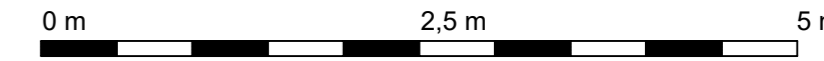

Index	Änderung/Ergänzung	Datum	Name
AE03	Achse A TB-Vorsatzschale 7,5 cm im Bereich Fensterbrüstungen ergänzt	11.03.2024	Sieg
AE02	Wandstärke Achse A, Brüstungshöhen Rohbau Achse A	13.02.2024	Sieg
AE01	Baugruhe	14.11.2023	Krügler
Index	Änderung/Ergänzung	Datum	Name

LAGE-HÖHENSYSTEM  
 NNH im DHNN2016: ±0,00 = 263,40 m

LEGIENSCHAFTSOBJEKT Oberschule Arnsdorf - Schulgebäude Stolpener Straße 51 01477 Arnsdorf MAßNAHME Ersatzneubau Oberschule Arnsdorf	LEGIENSCHAFTSNUMMER L1068 OBJEKTNUMMER G01-1 MAßNAHMENUMMER I23-129 KOSTENGRUPPE 300 TEILPLAN Schnitt C - C
--	--

STAND DER PLANUNG Ausführungsplanung PLANVERFASSER HOCHBAU Bauplanung Bautzen GmbH Kirchplatz 4 02625 Bautzen BAUHERR Landratsamt Bautzen Gebäude- und Liegenschaftsamt	BEARBEITET/GEZEICHNET Sieg/Seifert UNTERSCHRIFT ZUR BAUAUSFÜHRUNG FREIGEgeben GEPÜFT NACH DOKUMENTATIONSRICHTLINIE LANDRATSAMT BAUTZEN	PLANDATUM 11.10.2023 INDEX AE03
---	--	--

Bahnstraße 9 02625 Bautzen Tel.: 03591 5251-23001 Fax: 03591 5250-23001	DATUM NAME/UNTERSCHRIFT BEARBEITER HOCHBAU/LIEGENSCHAFTEN	DATUM NAME/UNTERSCHRIFT BEARBEITER CAD
--	---	--

SCHNITT 1 - 1

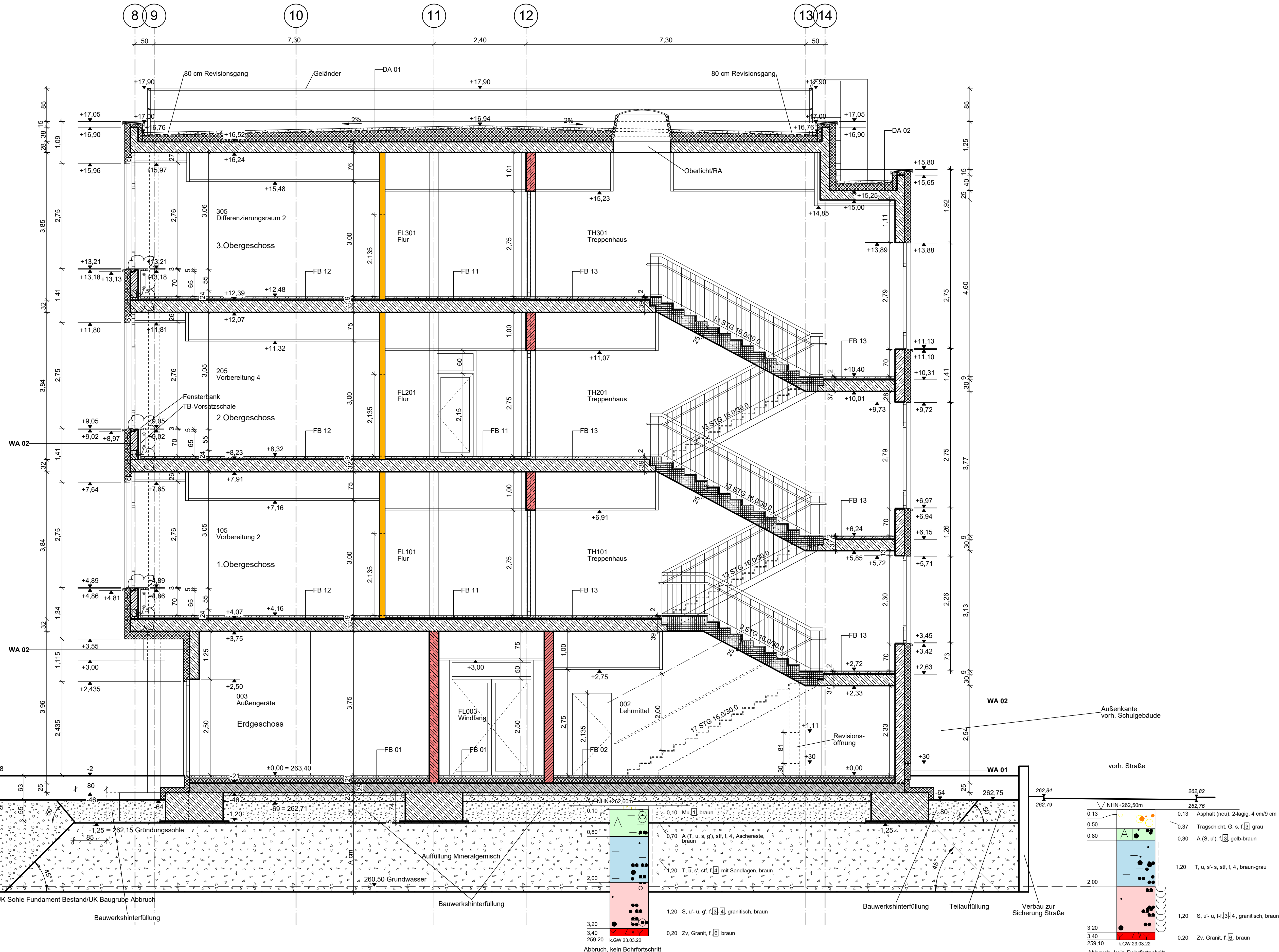

Hierzu gehört:  
 \* Übersichtsplan Fußboden-/Wand-/Dachaufbauten

- Legende:**
- Stahlbeton
  - WU-Stahlbeton
  - Mauerwerk
  - Mauerwerk
  - Stb.-Fertigteil
  - Trockenbau
- Legende Brandschutz:**
- Wand feuerhemmend (F30)
  - Wand feuerbeständig (F90)
  - T30/RS feuerhemmende Rauchschutztür
  - T30 feuerhemmende Feuerschutztür
  - RS Rauchschutztür
  - dss Tür dicht- und selbstschließend

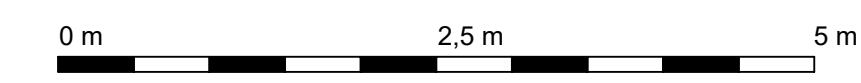

Index	Änderung/Ergänzung	Datum	Name
AE02	Achse 8 TB-Vorsatzschale 7,5 cm im Bereich Fensterbrüstungen ergänzt	11.03.2024	Sieg
AE01	Wandstärke und Brüstungshöhen Rohbau Achse 8, Wände Treppenhaus 1	13.02.2024	Sieg

LAGE-HÖHENSYSTEM  
 NHN im DHHN2016: ±0,00 = 263,40 m

LIEGENSCHAFTSNUMMER  
 L1068

OBJEKTNUMMER  
 G01-1

MASSTABNUMMER  
 I23-129

KOSTENGRUPPE  
 300

TEILPLAN

PLANINHALT  
 Schnitt 1 - 1

FORMAT  
 940 x 540

MASSTAB  
 1:50

INDEX  
 AE02

STAND DER PLANUNG  
 Ausführungsplanung

PLANVERFASSER HOCHBAU  
 Bauplanung Bautzen GmbH

KIRCHPLATZ 4  
 02625 Bautzen

BAUHERR  
 Landratsamt Bautzen

BEARBEITET/GEZEICHNET  
 Siegf/Seifert

UNTERSCHRIFT

ZUR BAUAUSFÜHRUNG FREIGEgeben

GEPRÜFT NACH DOKUMENTATIONSRICHTLINIE LANDRATSAMT BAUTZEN

PLANDATUM  
 11.10.2023

Bahnhofstraße 9  
 02625 Bautzen  
 Tel.: 03591 5251-23001  
 Fax: 03591 5250-23001

DATUM  
 NAME/UNTERSCHRIFT  
 BEARBEITET HOCHBAU/LIEGENSCHAFTEN

DATUM  
 NAME/UNTERSCHRIFT  
 BEARBEITET CAD

NAME DES LAYOUTS: M50  
 DATENNAME: I23-129.L1068.G01-1.A.H300.SN1.AE02  
 H/B = 540 / 940 (0.51m²)

KRB 5

KRB 7



