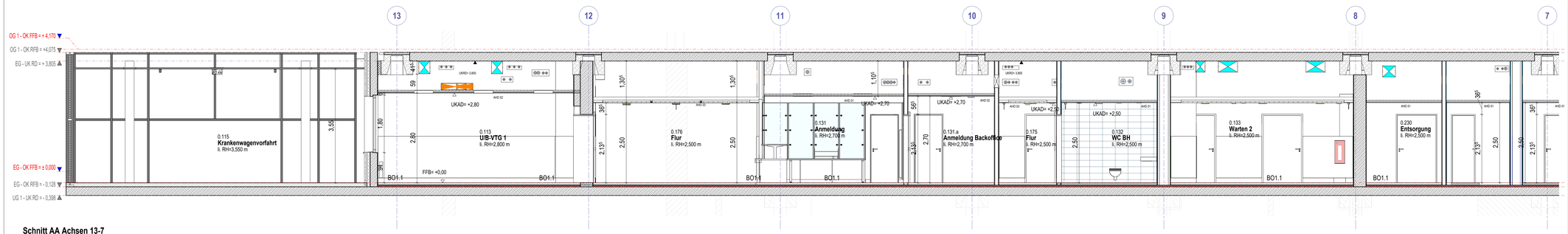

Schnitt AA Achsen 13-7
M 1 : 50

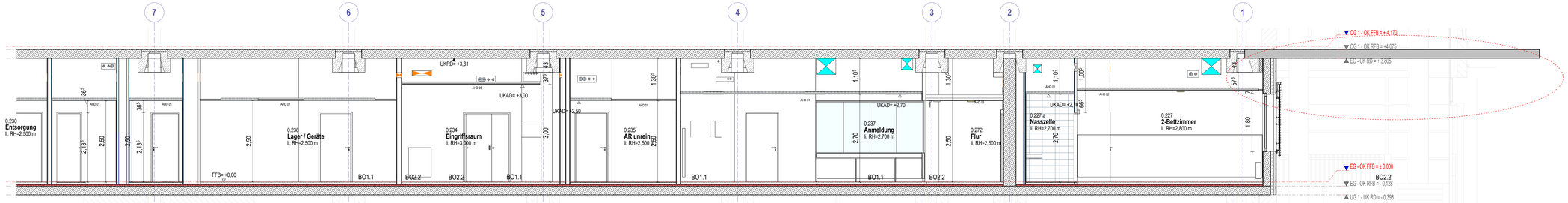

Schnitt AA Achsen 7-1
M 1 : 50

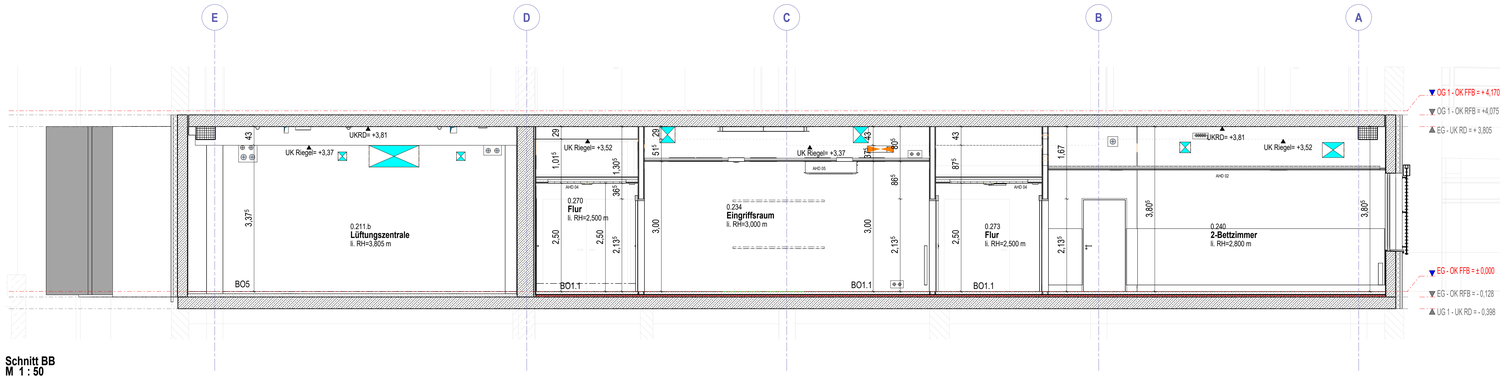

Schnitt BB
M 1 : 50

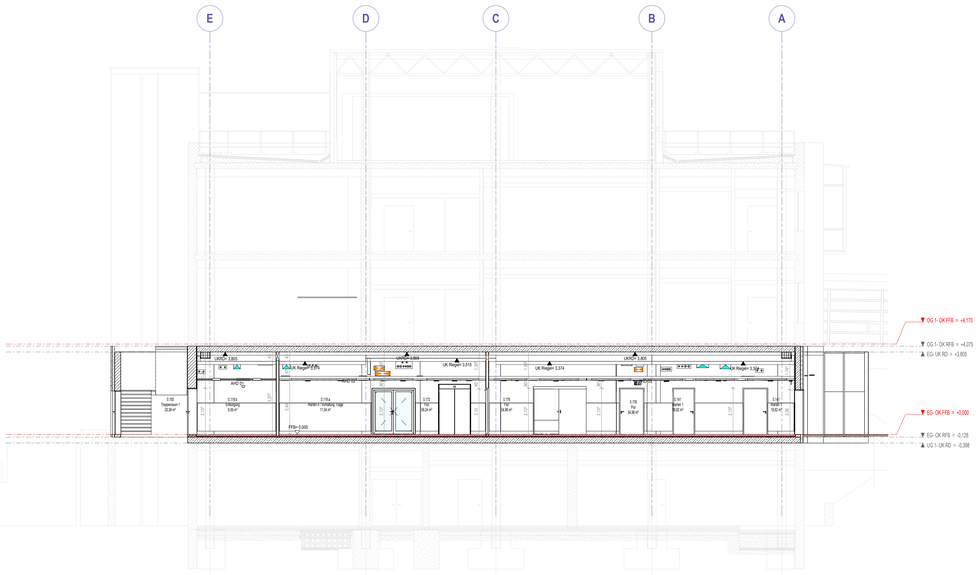

Schnitt CC
M 1 : 100

LEGENDE

Symbole / Abkürzung / Koten / Maße / Bauteile

BRH	Brüstungshöhe über OK FFB	VM	Vormauerung
EFH	Erdgeschoss-fußbodenhöhe	VSS	Vorsatzschale
FFB	Fertigfußboden Höhenkote fertig	UZ	Unterzug
RFB	Rohfußboden Höhenkote Rohbau	ÜZ	Überzug
±0.00 / KH	Oberkante FFB / Oberkante RFB	W	Wand
OK	Oberkante	WV	Wandverstärkung Trockenbau (Holz/ Traverse in GK)
UK	Unterkante	**Brandschutz**	
VK	Vorderkante	BMZ	Brandmeldezentrale
OK RD	Oberkante Rohdecke	BSK	Brandschutzklappe
UK RD	Unterkante Rohdecke	(F)	Feuerlöscher
UK AD	Unterkante abgehängte Decke	FLT	Tür im Verlauf v. Flucht-/Rettungswegen
lR RH	lichte Raumhöhe	FM	Feuermelder
LL	im Lichten	FSD	Feuerwehr- schlüsseldepot
RDS	Rohdeckensprung	FSE	Freischaltelement Feuerwehr
RFS	Rohfußbodensprung		Nachströmöffnung
DS	Deckensprung abgeh. Decke	NA	Notausgang
FFS	Fertigfußboden- sprung	LW	Löschwasserein-speisung/-entnahme
M	Mittelpunkt	RM	Rauchmelder
HP	Hochpunkt	RW	Rettungsweg
TP	Tiefpunkt	RWA	Rauch- und Wärmeabzug
GW	Grundwasserstand	TRST	Trockensteigleitung
HGW	höchster GW	WHY	Wandhydrant
GOK	Geländeoberkante	**HLSKE**	
Bauteile / Geometrie		BA	Bodenablauf nach HLS-Plan
AD	abgehängte Decke	BK	Bratsungskanal
B	Boden	BT	Bodentank/Elektrant
Bopla	Bodenplatte	DN	Nennweite
D	Decke	HK	Heizkörper
DF	Dehnfuge	LG	Lüftungsgitter
GK	Gipskarton	LR	Leerrohr
HG	Hausgrund	REV	Revisionsklappe/ -öffnung + Abm.
INST	Installationswand	RR	Regenrohr
MAS	Mauerwerk- ankerschiene	WSG	Wetterschutzgitter
MW	Mauerwerk	**Dach**	
rh	raumhoch	DA	Dachablauf
S	Sturz	DAS	Dachausstieg
SW	Schwelle	DFF	Dachflächenfenster
SO	Sockel z.B. unter MW	DV	Dachvorsprung
STG	Steigung	GI	Gitterrost
TRH	Treppenhaus	LS	Lichtschacht
TW	Trennwand	OL	Oberlicht
		SEK	Sekurant
		VD	Vordach

Boden	
BTS	Bodentrennschiene
ETS	Estrichtrennschiene
TS	Trennschiene
Fenster/Fassaden/Türen	
AL	Aluminiumblech-Verkleidung
DK	Dreh-Kipp-Flügel
DR	Dreh-Flügel
ESG	Einscheibensicherheitsglas
FV	Festverglasung
FAS	Fassade
FF	Fluchtfenster
FT	Fertigtell
FZP	Faserzementplatten
GP	Glaspaneel
K	Kipp-Flügel
LA	Lamellerestores
MF	Mineralfaser
MP	Metallpaneel
PRK	Pfosten-Riegel- Konstruktion
ROL	Rolladen
-GRI-M-K	-Kurbelin/-Motor/ -Kurbel
SD	Schiebe-Dreh-Flügel
Sonchu	Sonnenschutz
SSK3	Schallschutzklasse mit Festlegung lt. Vorgabe bzw.
SV	Sonnenschutz- verglasung
VSG	Verbundsicher- heitsglas
Wädä	Wärmedämmung
WDVS	Wärmedämm- verbundsystem
RC	Widerstandsklasse nach DIN EN 1627 (Wände, Fenster, Türen,..)
Allgemein	
	Änderung, s. Vermerk Index-/Änderungsliste
	zu klärender Punkt inkl. Texthinweis ggf. unterschiedliche Farben für kunden- bzw. kostenrelevante Themen

Materialien

Mauerwerk inkl. Materialangaben
Stahlbeton
Stahlbeton Fertigteil
Stahlbeton Halbfertigteil
Magerbeton / Estrich
Holz- Brettschichtrhholz
Holz Massiv
Trittschalldämmung
Wärmedämmung hart
Wärmedämmung weich
Trockenbau Gipskartonbauplatte (GKB)
Trockenbau Gipskartonbauplatte Imprägniert (GKBi)
Putz (Außen)
Putz (Innen)
Sand???
Gelände Gewachsen
Gelände Aufgeschüttet
Kies
Sauberkeitsschicht

Verweis Detail

(01-B101) (01-A01) (01-A02) Blickrichtung

Planart lt. Planschlüssel - lfd. Nr.;
(ggf. sind Bauteil und Geschoss zu ergänzen);
Bei Detailverweisen gilt jeweils der aktuell gültige Index.

Verweis Detailschnitt
Planart lt. Planschlüssel - lfd. Nr.

Verweise zugehörige Pläne
- Deckenspiegel + Plannummer
- Bodenspiegel + Plannummer
- Details + Plannummer
- FLS (Fliesenspiegel) Sanitärkern + Plannummer
- ggf. Raumblatt mit Wandabwicklungen + Plannr.

Brandschutz Bauteile

Norm national DIN 4102	Baustofflichtliche Anforderung	Norm europäisch DIN EN 13501
F90-A+M	Brandwand / feuerbeständig und aus nichtbrennbaren Baustoffen und zusätzlich widerstandsfähig gegen mechanische Beanspruchung	REI 90-M
F90	feuerbeständig	(R) EI 90
F60	hochfeuerhemmend	(R) EI 60
F30	feuerhemmend	(R) EI 30
G30 **G60** **G90**	Feuerwiderstandsfähige Verglasung mit Verhinderung des Durchgangs von Feuer und Rauch	E30 E60 E90
F30 **F60** **F90**	Feuerhemmende/Hochfeuerhemmende/Feuerbeständige Verglasung mit Verhinderung des Durchgangs von Feuer, Rauch und Hitzestrahlung	EI30 EI60 EI90

A Baustoffklasse (A, B etc.) ggf. projektspezifisch zu ergänzen
R Tragfähigkeit
E Raumabschluss
I Wärmedämmung
30 Feuerwiderstandsdauer (30, 60, 90, 120 Minuten)
M Widerstand gegen mechanische Beanspruchung

Hinweise: Sonstige Qualitäten sind je nach Projektanforderung anzupassen !
Verwendung der Bezeichnungen auf Basis des Brandschutzgutachtens und nach Rücksprache mit dem Brandschutzsachverständigen, ggf. je projektspezifisch.

Hinweisliste:

HINWEIS 1: Mit roter Ellipse markierte Teile sind in Bearbeitung oder noch in Klärung

Allgemeine Hinweise:
- Türhöhen und Brüstungshöhen (BRH) beziehen sich auf OK FFB
- Alle Maße sind Ausbaubaumaße
- Alle Materialien sind vor Einbau zu bemustern und durch den Auftraggeber freizugebe
- Brüstungshöhen Fenster beziehen sich auf OK Fensterbank Innen
- Alle Pläne gelten nur nach Freigabe.

Oberflächen

Wände		Decken		Boden	
P-2	Kalk-Zement-Putz Qualitätsstufe Q2	AHD 01	Rasterdecke	BO1.1	Kautschukbelag
S-1 bzw.S-2	Spachtel Qualitätsstufe Q1(unter dem Fliesen) bzw. Q2 geglättet (unter Glasfasertapeten+Anstrich)	AHD 02	Kühldecke	BO1.2	Kautschuk ableitfähig
		AHD 03	Paneeldecke+GK-Fries	BO1.3	Kautschuk isolierend
		AHD 04	Paneeldecke F30+GK-Fries	BO2.1	Fliesen in Duschräumen
A1	Glasfasertapeten + 2xAnstrich	AHD 05	Hygiene-Rasterdecke	BO2.2	Fliesen
A2	2xAnstrich in Technikräumen	AHD 06	Metalldecke	BO3	OS 8 Bodenbeschichtung
F	Fliesen 20x40cm Farbe ähnlich RAL 9010	RD	Rohdecke mit Anstrich	BO4	Bodenbeschichtung (Bestand)

AA		Planerstellung / Grundlage für Fachplaner	MH
Index	Datum	Beschreibung/Änderung	Bearb.

Alle Maße sind am Bau zu prüfen. Massenunstimmigkeiten sind sofort mit dem Architekten bzw. der Bauleitung zu klären. Für Massenfehler haftet allein die das jeweilige Gewerk ausführende Firma.Bei der Bauausführung sind die Planungen der Fachingenieure sowie die Angaben der Sonderfachleute zubeachten. Firmendetails und Ausführungsbeschreibungen gelten nur mit dem Genehmigungsvermerk des Architekten. Die Koordinierungspflicht des Unternehmers bleibt unberührt. Der Entwurf ist geistiges Eigentum des Planverfassers und urheberrechtlich geschützt. Vervielfältigung und Weitergabe an Dritte erfolgt nur mit ausdrücklicher Genehmigung des Planverfassers.

Lageplan

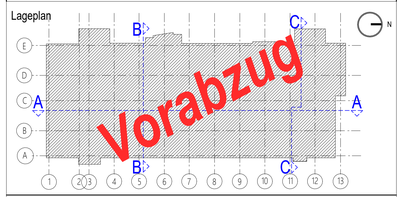

Projekt Universitätsklinikum Carl Gustav Carus an der Technischen Universität Dresden H58 - Sanierung - 2.BA	Projektnummer H58 BA02
Liegenschaft Haus 58 OP-Trakt, Anaesthesie, KH - Hygiene, Radiol.	Planinhalt Schnitte
Plannummer A_A_0058_XX_CT_101_00	DIS-Nummer
Plandatum 08.07.2024	Index/Version 00
Format	Maßstab Wie angezeigt

Fachplanung — Unterschrift

Bauherr
Universitaetsklinikum Carl Gustav Carus an der Technischen Universitaet Dresden -
Geschaeftsbereich Bau und Technik
Fetscherstrasse 74, 01307 Dresden

1	2	3	4	5	6	7	
A	A	0058	XX	CT	101	00	Freigabestatus