

Pilgrimweg

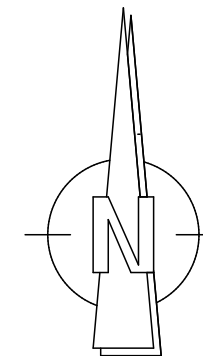

Bemerkung:

Bundesland: Thüringen
 Landkreis: Wartburgkreis
 Gemeinde: Treffurt
 Gemarkung: Treffurt
 Flur: 34
 Flurst.-Nr.: 30/2

Dies ist ein Genehmigungsplan. Für die Bauausführung ist ein Ausführungsplan erforderlich. In diesen sind alle geforderten Änderungen der Statik sowie alle behördlichen Auflagen einzuarbeiten. Bei Verwendung des Genehmigungsplanes zur Bauausführung übernimmt der Planverfasser keine Haftung.

Bauvorhaben: SANIERUNG UND BARRIEREFREIE ER-SCHLIESSUNG DES SCHULGEBÄUDES SOWIE D. HERSTELLUNG D. AUSSEN-ANLAGEN F. D. GRUNDSCHULBEREICH SCHULSTRASSE 9, 99830 TREFFURT	Bauherr: LANDRATSAMT WARTBURGKREIS vertr. durch den Landrat Herr Dr. Brodführer Erzberger Allee 14 36433 Bad Salzungen Unterschrift:
---	---

Genehmigungsplanung	Maßstab: 1:500
UEBERSICHTSPLAN - BARRIEREFREI	Blatt-Nr.: 02/13

Dermbach, OKTOBER 2024 gez.:

Planverfasser:

KRAUS GbR
INGENIEURE & ARCHITEKTEN

36466 Dermbach
Geisaer Str. 20
Tel.: 036964/7646
Tel.: 036964/95050
Fax: 036964/7647
mail: info@kraus-gbr.de
www.kraus-gbr.de

Unterschrift:

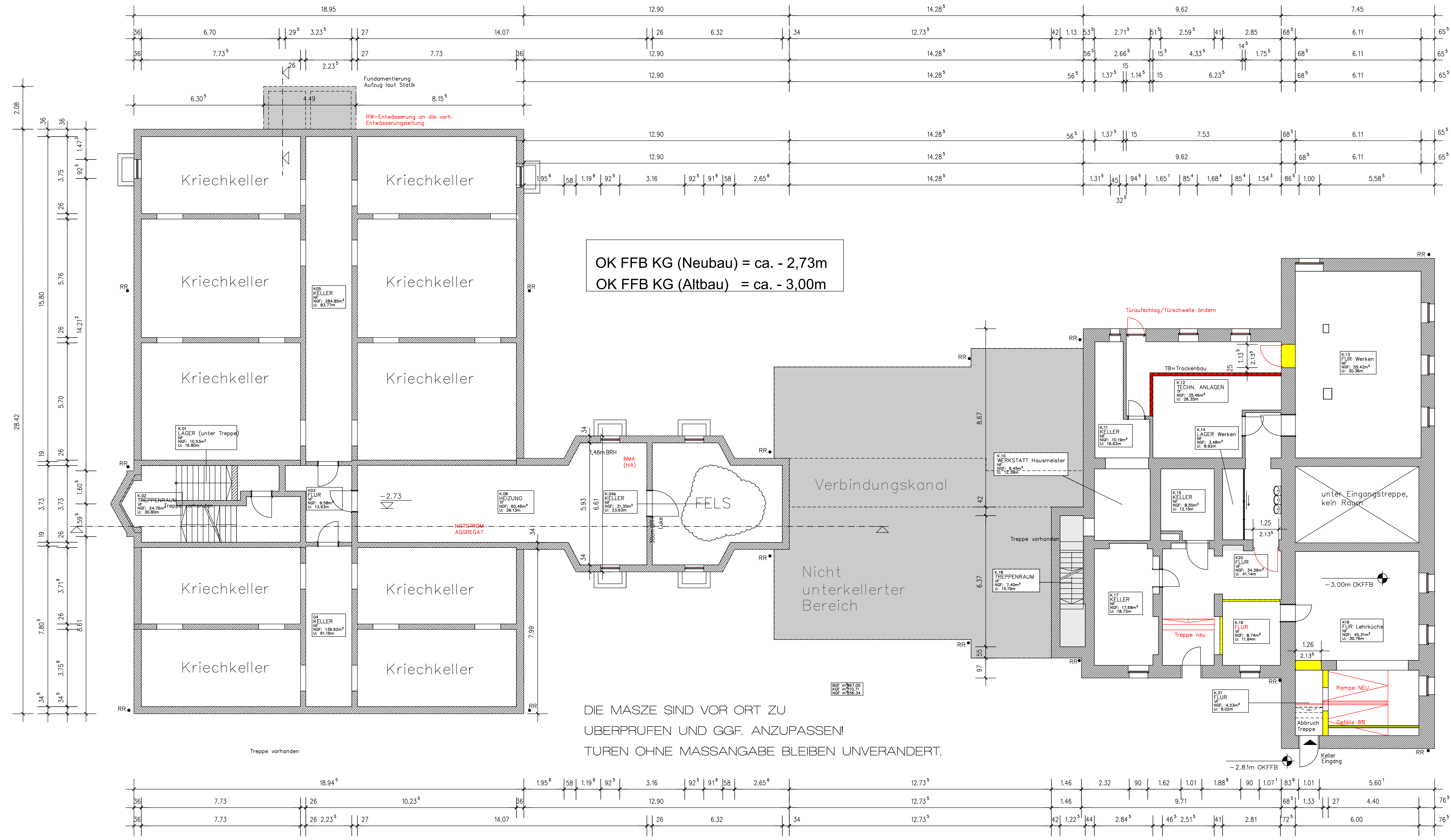

OK FFB KG (Neubau) = ca. - 2,73m
 OK FFB KG (Altbau) = ca. - 3,00m

DIE MASSE SIND VOR ORT ZU
 ÜBERPRÜFEN UND GGF. ANZUPASSEN!
 TUREN OHNE MASSANGABE BLEIBEN UNVERÄNDERT.

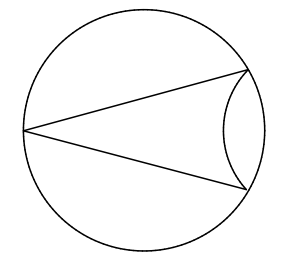

- BEMERKUNGEN**
- INNE ramps: RAMPE BEHINDERGEGNET NACH AUFMASS
 - FUSSBODEN-GEFÄLLE: GEFÄLLE 8‰
 - AUFBAU: SEHE ERLAUTERUNGSBERICHT
 - BETON UND BETONBAUTEILE: ALLE MONOLITISCH ZU ERSTELLENDEN BAUTEILE SOWIE ENZUBAUENDE BETONFERTIGTEILE MUSS NACH DIN EN 206-1 UND DIN 1045-2 GEFERTIGT WERDEN
 - STURZE: ORTBETONSTURZE SEHE STATIK
 FERTIGTELSTURZE NACH LICHTER BREITE PLUS 10 CM AUFLAGER AUF BEIDEN SEITEN
 BEI STURZAUSBILDUNG DER FENSTER IN VERBINDUNG MIT ROLLADENKÄSTEN BZW. SELBSTTRAGENDEN ROLLADENKÄSTEN IST DIE STATIK ZU BEACHTEN
 - AUSSENWÄNDE: DAS SICHT IM EDREREICH BEFINDLICHE MAUERWERK EINSCHL. DEM SOCKELMAUERWERK WIRD AUS 36,5 CM KELLERBLOCK-MAUERWERK IN MG II HERGESTELLT. DAS RESTL. MAUERWERK ERFOLGTE IN DER AUSFÜHRUNG WIE IM EG BESCHRIEBEN
 - INNENWÄNDE: SEHE GRUNDRISS EGI
 - SCHÖNSTEN: SEHE ERLAUTERUNGSBERICHT
 - SEKVR SPERRUNG: IM BEREICH DER ERDAUFFÜLLUNG AUS BITUMENE BT 21 DICHTBAHN "ALLWETTER" VON GEREST. AUF GEPUTZTER FLÄCHE. BEIM FÜLLEN DES ARBEITSRAUMES DARF DIESE SCHICHT NICHT BESCHÄDIGT WERDEN. AUS DIESEM GRUND SIND 5,0 CM DRÄN-PLATTEN VOR DER SPERRUNG ZU STELLEN. DIE HINWEISE DES HERSTELLERS SIND ZU BEACHTEN
 - FENSTERBRÜSTUNG: DIE ANGEGBENEN FENSTERBRÜSTUNGEN GELTEN VON OBERKANTE FERTIGFLUSSBODEN BIS OBERKANTE SCHLUBANK
 - TÜR-ÖFFNUNGEN: DIE ANGEGBENEN TÜR-ÖFFNUNGEN GELTEN VON OBERKANTE FERTIGFLUSSBODEN
 - WAHREND DER BAUPHASE SIND DIE ANGABEN DER STATIK EINZUHALTEN

Raum-Nr.	Raumbezeichnung	Fläche in (m ²)
KG_01	Lager (unter Treppe)	10,53
KG_02	Treppenraum	24,76
KG_03	Flur	9,58
KG_04	Keller	139,92
KG_04b	Keller (Fels)	31,35
KG_05	Keller	284,85
KG_06	Heizung	60,46
KG_10	Werkstatt Hausmeister	9,45
KG_11	Keller	10,19
KG_12	Techn. Anlagen	35,46
KG_13	Flur Werken	55,42
KG_14	Lager Werken	3,48
KG_15	Keller	8,55
KG_16	Flur Lehrküche	45,31
KG_17	Keller	17,68
KG_18	Treppenraum	7,40
KG_19	Flur	8,74
KG_20	Flur	34,39
KG_21	Flur	4,23

Dies ist ein Genehmigungsplan. Für die Bauausführung ist ein Ausführungsplan erforderlich. In diesen sind alle geforderten Änderungen der Statik sowie alle behördlichen Auflagen einzuarbeiten. Bei Verwendung des Genehmigungsplanes zur Bauausführung übernimmt der Planverfasser keine Haftung.

Bauvorhaben: SANIERUNG UND BARRIEREFREIE ER-SCHLIESSUNG DES SCHULGEBÄUDES SOWIE D. HERSTELLUNG D. AUSSEN-ANLAGEN F. D. GRUNDSCHULBEREICH SCHULSTRASSE 9, 99850 TREFFURT

Bauherr: LANDRATSAMT WARTBURG-KREIS vertr. durch den Landrat Herr Dr. Brodführer Erberger Allee 14 36433 Bod Salzungen

Genehmigungsplanung: SCHULE - GRUNDRISS KG

Planverfasser: KRAUS gbr

Maßstab: 1:100
 Blatt-Nr.: 09/19
 gzz:

Planverfasser: 36466 Dermbach Geisler Str. 20
 Tel.: 036984/7646
 Tel.: 036984/95050
 Fax: 036984/7647
 mail: info@kraus-gbr.de
 www.kraus-gbr.de

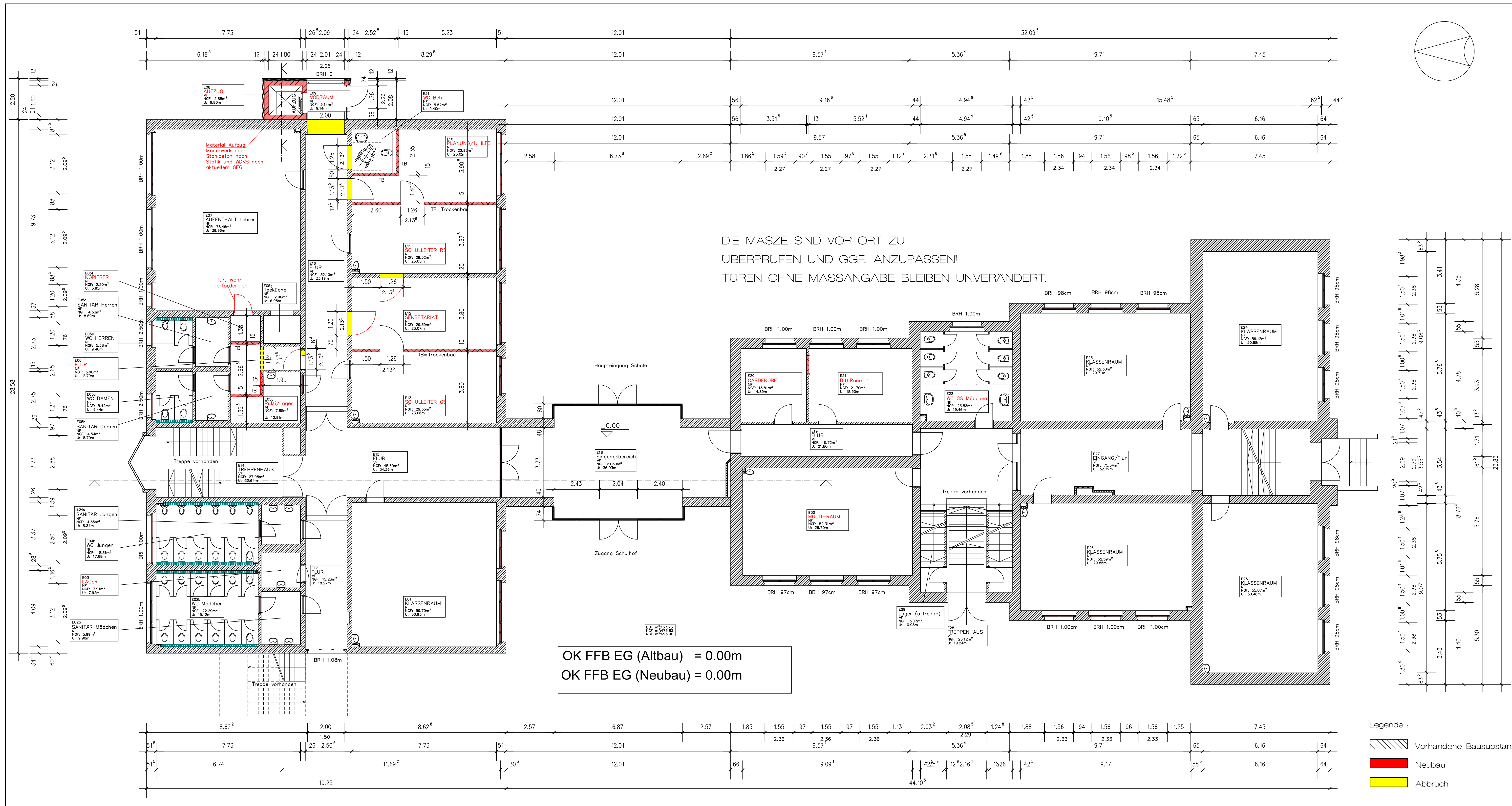

- BEMERKUNGEN**
- FUSSBODEN-AUFBAU: SIEHE ERKLÄRUNGSBEREICH!
 - STURZE: ORTBETONSTURZE SIEHE STATIK! FERTIGTELSTURZE NACH LICHTER BREITE PLUS 10 CM AUFLAGER AUF BEIDEN SEITEN.
 - AUSSENWÄNDE: 240 CM MAUERWERK O. STAHLBETON MIT WDVS NACH EREB
 - INNENWÄNDE: 115 CM MAUERWERK BZW. TROCKENBAU
 - BETON UND BETONBAUTEILE: ALLE MONOLITHISCH ZU ERSTELLENDEN BAUTEILE SOWIE ENZUBAUENDE BETONFERTIGTEILE MÜSSEN NACH DIN EN 206-1 UND DIN 1045-2 GEFERTIGT WERDEN.
 - UMWEHRUNGEN: UMWEHRUNGEN MÜSSEN 90 CM HOCH SEIN. BEI EINER ABSTURZHOHE VON 100 M - 1200 M
 - FENSTERBRÜSTUNG: DIE ANGEGEBENEN FENSTERBRÜSTUNGEN GELTEN VON OBERKANTE FERTIGFUSSBODEN BIS OBERKANTE SCHLANK!
 - TÜRHOHEN: DIE ANGEGEBENEN TÜRHOHEN GELTEN VON OBERKANTE FERTIGFUSSBODEN

Raum-Nr.	Raumbezeichnung	Fläche in (m2)
EG_01	Klassenraum	26.14
EG_02a	Sanitär Mädchen	5.99
EG_02b	WC Mädchen	22.29
EG_03	Lager	3.91
EG_04a	Sanitär Jungen	4.35
EG_04b	WC Jungen	18.31
EG_05a	PUM/Lager	14.98
EG_05b	Sanitär Damen	4.54
EG_05c	WC Damen	5.42
EG_05d	Sanitär Herren	4.53
EG_05e	WC Herren	5.38
EG_05f	Kopierer	2.20
EG_05g	Teeküche	2.96
EG_06	Flur	6.90
EG_07	Aufenthalt Lehrer	78.46
EG_08	Aufzug	2.88
EG_09	Vorraum	5.14
EG_10	Planung/Hilfe	22.97
EG_11	Schulleiter Regelschule	29.32
EG_12	Schulleiter	29.39
EG_13	Schulleiter Grundschule	29.35
EG_14	Treppenhaus	27.98
EG_15	Flur	60.92
EG_16	Flur	45.69
EG_17	Flur	15.23
EG_18	Eingangsbereich	61.60
EG_19	Flur	15.72
EG_20	Garderobe	13.81
EG_21	Diff.Raum	21.70
EG_22	EC GS Mädchen	23.53
EG_23	Klassenraum	52.30
EG_24	Klassenraum	56.12
EG_25	Klassenraum	55.87
EG_26	Klassenraum	52.59
EG_27	Flur	75.34
EG_28	Treppenraum	23.12
EG_29	Lager (u. Treppe)	5.33
EG_30	Multifunktionsraum	52.31
EG_31	WC Beh.	5.52

OK FFB EG (Altbau) = 0.00m
 OK FFB EG (Neubau) = 0.00m

Dies ist ein Genehmigungsplan. Für die Bauausführung ist ein Ausführungsplan erforderlich. In diesen sind alle geforderten Änderungen der Statik sowie alle behördlichen Auflagen einzuordnen. Bei Verwendung des Genehmigungsplanes zur Bauausführung übernimmt der Planverfasser keine Haftung.

Bauvorhaben: SANIERUNG UND BARRIEREFREIE ER-SCHLIESSUNG DES SCHULGEBÄUDES SOWIE D. HERSTELLUNG D. AUSSEN-ANLAGEN F. D. GRUNDSCHULBEREICH SCHULSTRASSE 9, 99830 TREFFURT

Bauherr: LANDRATSAMT WARTBURG-KREIS vertr. durch den Landrat Herr Dr. Brodführer Erberberger Allee 14 36433 Bad Salzungen Unterschrift:

Genehmigungsplanung
SCHULE - GRUNDRISS EG
 Dermbach, OKTOBER 2024

Maßstab: 1:100
 Blatt-Nr.: 13/13
 gzt:

Planverfasser: KR AUS gbr INGENIEURE & ARCHITECTEN
 36466 Dermbach Geisler Str. 20
 Tel.: 036964/7648
 Tel.: 036964/95050
 Fax: 036964/7647
 mail: info@kraus-gbr.de
 www.kraus-gbr.de

- Legende:**
- Vorhandene Bausubstanz
 - Neubau
 - Abbruch

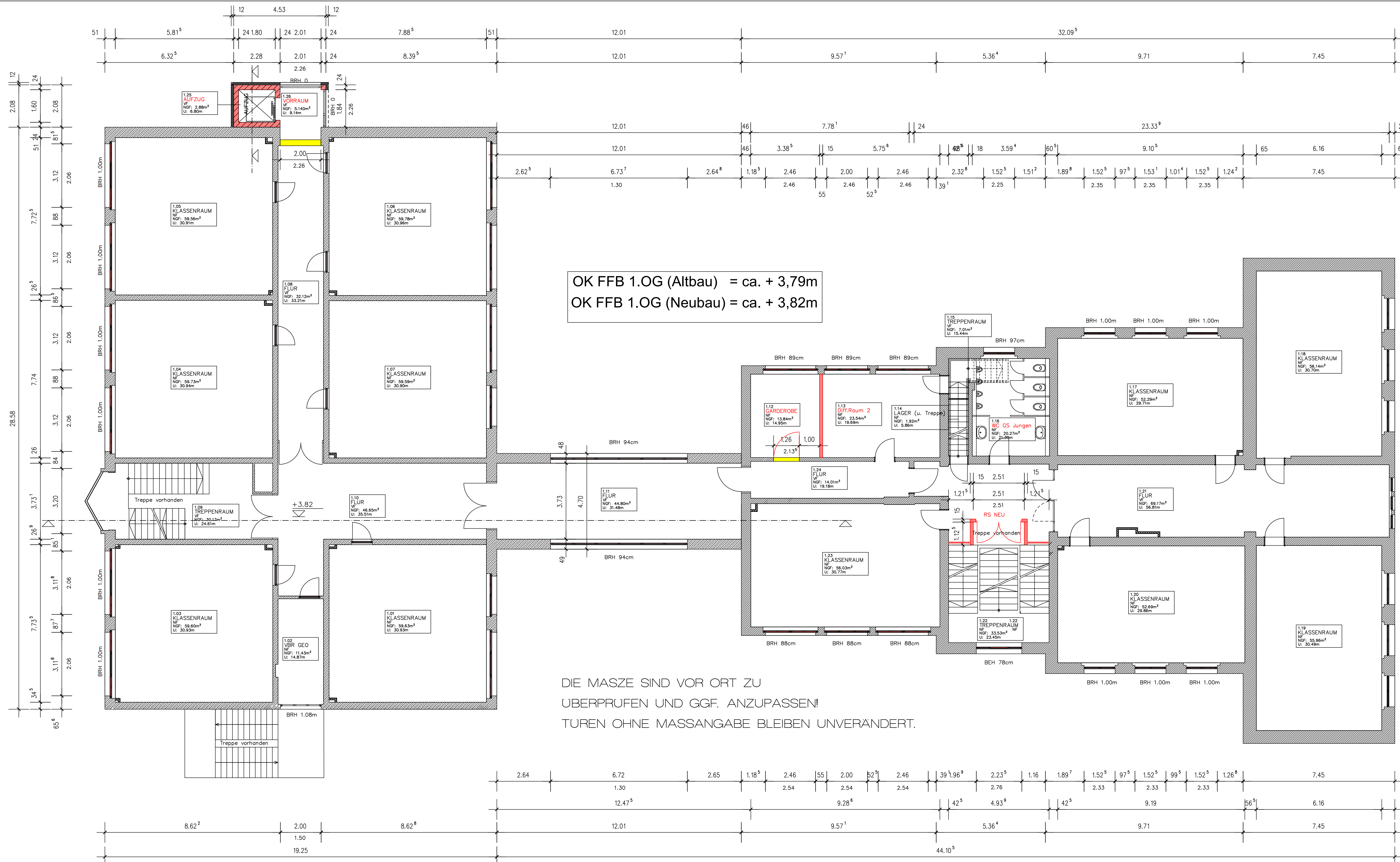

OK FFB 1.OG (Altbau) = ca. + 3,79m
 OK FFB 1.OG (Neubau) = ca. + 3,82m

DIE MASSE SIND VOR ORT ZU
 ÜBERPRÜFEN UND GGF. ANZUPASSEN!
 TÜREN OHNE MASSANGABE BLEIBEN UNVERÄNDERT.

- Legende :
- Vorhandene Bausubstanz
 - Neubau
 - Abbruch

BEMERKUNGEN:
 INNENTREPPEN VORHANDEN
 ANGABEN ZUR BAUAUSFÜHRUNG SEHE GRUNDRISS EGG
 WAHREND DER BAUPHASE SIND DIE ANGABEN DER STATIK ENZUHALTEN

Raum-Nr.	Raumbezeichnung	Fläche in (m ²)
OG_101	Klassenraum	59,63
OG_102	VBR Geo	11,43
OG_103	Klassenraum	59,60
OG_104	Klassenraum	59,73
OG_105	Klassenraum	59,56
OG_106	Klassenraum	59,78
OG_107	Klassenraum	59,59
OG_108	Flur	32,12
OG_109	Treppenraum	30,17
OG_110	Flur	46,65
OG_111	Flur	44,80
OG_112	Garderobe	13,84
OG_113	Diff.Raum	23,54
OG_114	Lager (unter Treppe)	1,92
OG_115	Treppenraum (DG)	7,01
OG_116	WC GS Jungen	20,17
OG_117	Klassenraum	52,29
OG_118	Klassenraum	56,14
OG_119	Klassenraum	55,95
OG_120	Klassenraum	52,69
OG_121	Flur	69,17
OG_122	Treppenraum	33,53
OG_123	Klassenraum	56,03
OG_124	Flur	14,01
OG_125	Aufzug	2,88
OG_126	Vorraum	5,14

Dies ist ein Genehmigungsplan. Für die Bauausführung ist ein Ausführungsplan erforderlich. In diesen sind alle geforderten Änderungen der Statik sowie alle behördlichen Auflagen einzuhalten. Bei Verwendung des Genehmigungsplans zur Bauausführung übernimmt der Planverfasser keine Haftung.

Bauvorhaben: SANIERUNG UND BARRIEREFREIE ER- SCHLISSUNG DES SCHULGEBÄUDES SOWIE D. HERSTELLUNG D. AUSSEN- ANLAGEN F. D. GRUNDSCHULBEREICH SCHULSTRASSE 9, 99830 TREFFURT	Bauherr: LANDRATSAMT WARTBURGKREIS vertr. durch den Landrat Herr Dr. Brodführer Erzberger Allee 14 36433 Bad Salzungen Unerschilt.
Genehmigungsplanung SCHULE - GRUNDRISS 1.OG Darmbach, OKTOBER 2024 Planverfasser: KRAUS gbr INGENIEURE & ARCHITECTEN	Maßstab: 1:100 Blatt-Nr.: 11/13 gez.: 36466 Dermbach Geisler Str. 20 Tel.: 036964/7646 Tel.: 036964/95050 Fax: 036964/7647 mail: info@kraus-gbr.de www.kraus-gbr.de

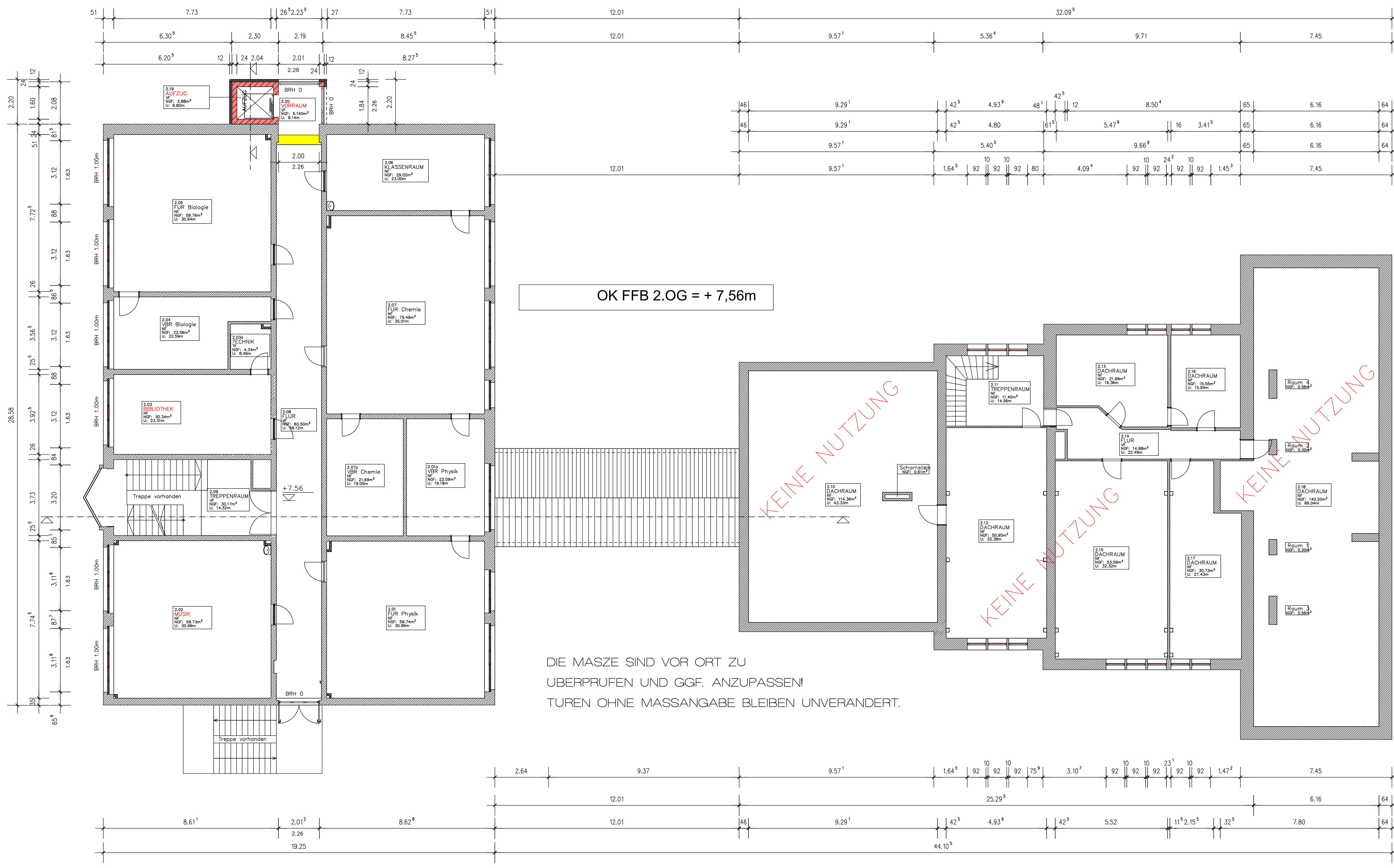

OK FFB 2.OG = + 7,56m

DIE MASSE SIND VOR ORT ZU
 ÜBERPRÜFEN UND GGF. ANZUPASSEN!
 TÜREN OHNE MASSANGABE BLEIBEN UNVERÄNDERT.

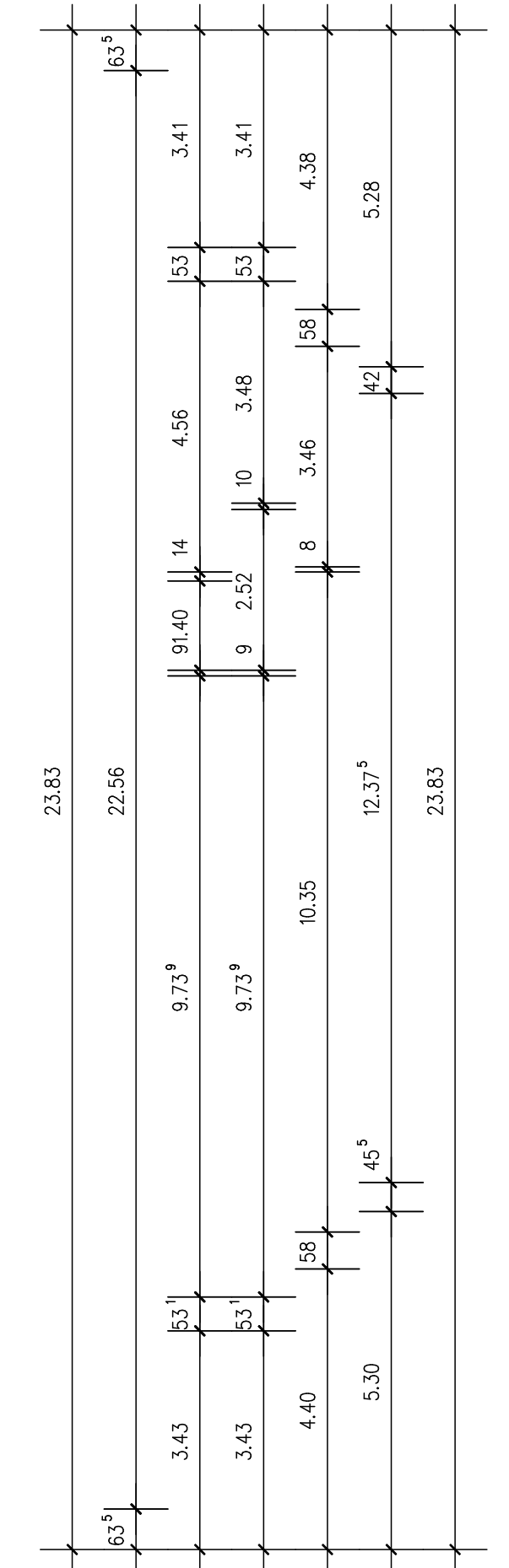
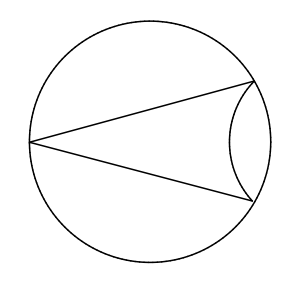

BEMERKUNGEN
 INNENTREPPEN VORHANDEN
 ANGABEN ZUR BAUFÜHRUNG SIEHE GRUNDRISS EGK
 WÄHREND DER BAUPHASE SIND DIE ANGABEN DER STATIK EINZUHALTEN

Raum-Nr.	Raumbezeichnung	Fläche in (m ²)
OG_201	Flur Physik	59,74
OG_201a	VBR Physik	22,09
OG_202	Flur Musik	59,73
OG_203	Bibliothek	30,34
OG_203a	Technik	4,34
OG_204	VBR Biologie	22,56
OG_205	Flur Biologie	59,76
OG_206	Klassenraum	29,02
OG_207	Flur Chemie	75,49
OG_207a	VBR Chemie	21,69
OG_208	Flur	60,50
OG_209	Treppenraum	30,17
OG_210	Dachraum	114,36
OG_211	Treppenraum	11,40
OG_212	Dachraum	50,95
OG_213	Dachraum	21,99
OG_214	Flur	14,98
OG_215	Dachraum	53,59
OG_216	Dachraum	15,55
OG_217	Dachraum	30,73
OG_218	Dachraum	140,20
OG_219	Aufzug	2,88
OG_220	Vorraum	5,14

Dies ist ein Genehmigungsplan. Für die Bauausführung ist ein Ausführungsplan erforderlich.
 In diesen sind alle geforderten Änderungen der Statik sowie alle behördlichen Auflagen
 einzubringen. Bei Verwendung des Genehmigungsplanes zur Bauausführung
 übernimmt der Planverfasser keine Haftung.

Bauvorhaben: SANIERUNG UND BARRIEREFREIE ER- SCHLISSUNG DES SCHULGEBÄUDES SOWIE D. HERSTELLUNG D. AUSSEN- ANLAGEN F. D. GRUNDSCHULBEREICH SCHULSTRASSE 9, 99830 TREFFURT	Bauherr: LANDRATSAMT WARTBURGKREIS vertf. durch den Landrat Herr Dr. Brodführer Erzberger Allee 14 36433 Bad Sulungen Unterschrift:
--	--

Genehmigungsplanung
SCHULE - GRUNDRISS 2.OG
 Darmbach, OKTOBER 2024

Maßstab:
 1:100
 Blatt-Nr.:
 12/13
 gez.:

Planverfasser:
 RAUS GBR
 INGENIEURE & ARCHITECTEN
 Unterschrift:

36466 Dermbach
 Geisler Str. 20
 Tel: 036964/7646
 Tel: 036964/95050
 Fax: 036964/7647
 mail: info@kraus-gbr.de
 www.krausgbr.de

- Legende :
- Vorhandene Bausubstanz
 - Neubau
 - Abbruch

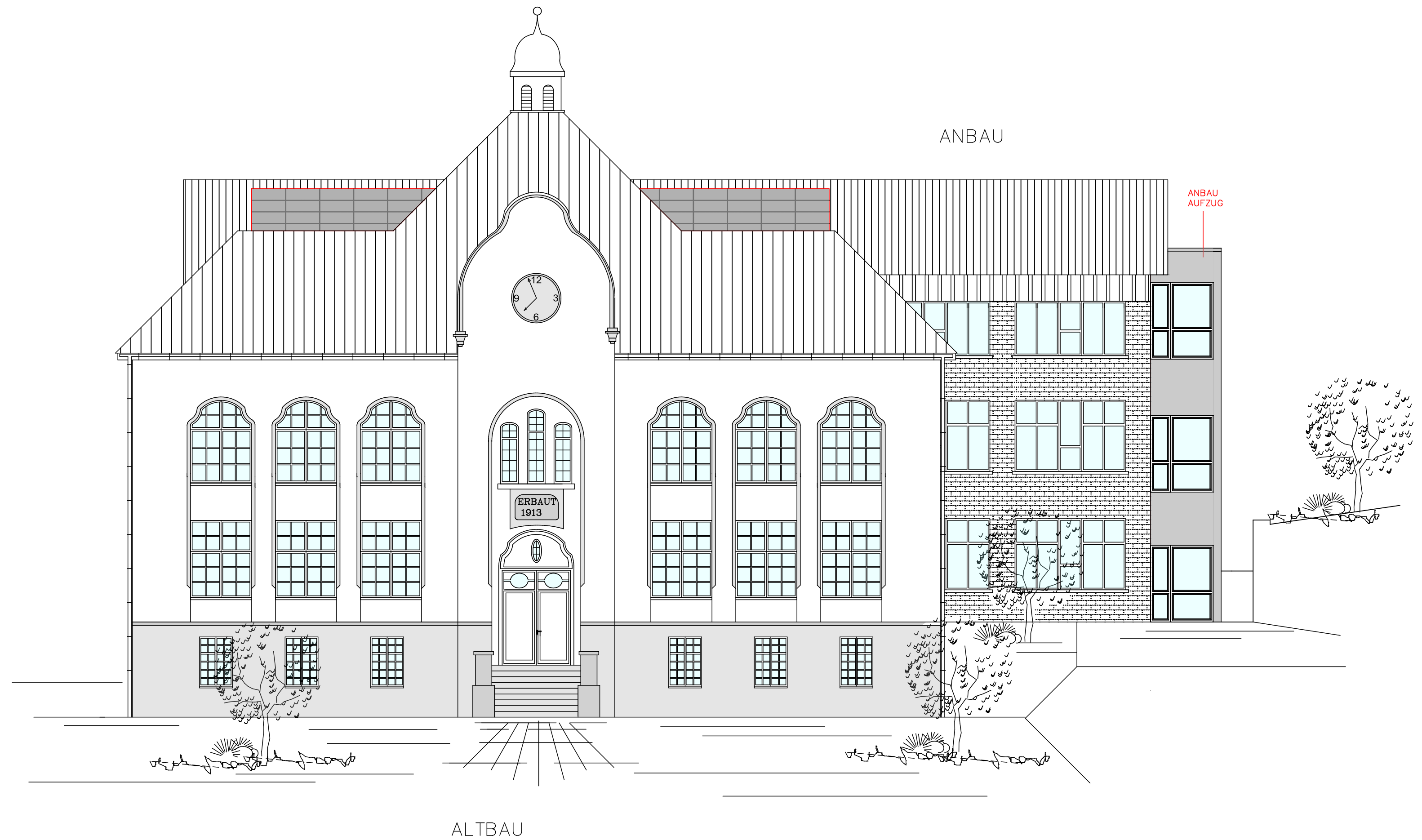

Dies ist ein Genehmigungsplan. Für die Bauausführung ist ein Ausführungsplan erforderlich. In diesen sind alle geforderten Änderungen der Statik sowie alle behördlichen Auflagen einzuarbeiten. Bei Verwendung des Genehmigungsplanes zur Bauausführung übernimmt der Planverfasser keine Haftung.

Bauvorhaben: SANIERUNG UND BARRIEREFREIE ER-SCHLISSUNG DES SCHULGEBAUDES SOWIE D. HERSTELLUNG D. AUSSEN-ANLAGEN F. D. GRUNDSCHULBEREICH SCHULSTRASSE 9, 99830 TREFFURT	Bauherr: LANDRATSAMT WARTBURGKREIS vertr. durch den Landrat Herr Dr. Brodführer Erzberger Allee 14 36433 Bad Salzungen Unterschrift:
--	---

Genehmigungsplanung SCHULE - SUEDANSICHT	Maßstab: 1:100 Blatt-Nr.: 05/13 gez.:
--	---

Dermbach, OKTOBER 2024

Planverfasser: BÜRO FÜR BAUPLANUNG & ARCHITEKTUR KRAUS GbR INGENIEURE & ARCHITECTEN Unterschrift:	36466 Dermbach Geisaer Str. 20 Tel.: 036964/7646 Tel.: 036964/95050 Fax: 036964/7647 mail: info@kraus-gbr.de www.kraus-gbr.de
---	---

ANBAU



Dies ist ein Genehmigungsplan. Für die Bauausführung ist ein Ausführungsplan erforderlich. In diesen sind alle geforderten Änderungen der Statik sowie alle behördlichen Auflagen einzuarbeiten. Bei Verwendung des Genehmigungsplanes zur Bauausführung übernimmt der Planverfasser keine Haftung.

Bauvorhaben: SANIERUNG UND BARRIEREFREIE ER-SCHLISSUNG DES SCHULGEBÄUDES SOWIE D. HERSTELLUNG D. AUSSEN-ANLAGEN F. D. GRUNDSCHULBEREICH SCHULSTRASSE 9, 99830 TREFFURT	Bauherr: LANDRATSAMT WARTBURGKREIS vertr. durch den Landrat Herr Dr. Brodführer Erzberger Allee 14 36433 Bad Salzungen Unterschrift:
--	---

Genehmigungsplanung SCHULE - SUEDANSICHT/SCHNITT AA Dernbach, OKTOBER 2024	Maßstab: 1:100 Blatt-Nr.: 08/13 gez.:
---	---

Planverfasser:
BÜRO FÜR BAUPLANUNG & ARCHITEKTUR
KRAUS GbR
INGENIEURE & ARCHITECTEN
Unterschrift:

36466 Dernbach
Geisaer Str. 20
Tel.: 036964/7646
Tel.: 036964/95050
Fax: 036964/7647
mail: info@kraus-gbr.de
www.kraus-gbr.de

ANBAU

ANBAU
AUFZUG

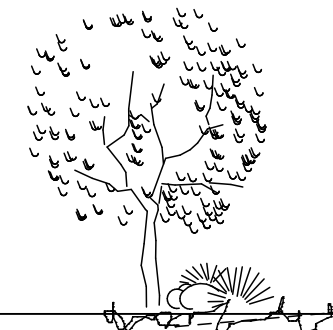
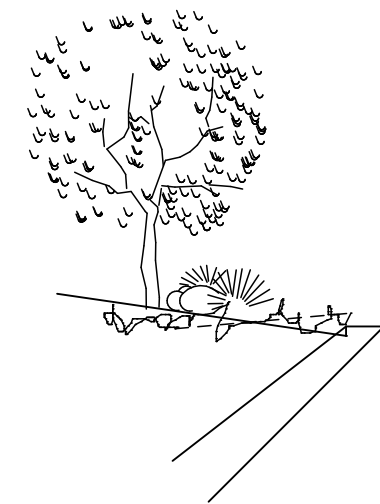

Dies ist ein Genehmigungsplan. Für die Bauausführung ist ein Ausführungsplan erforderlich.
In diesen sind alle geforderten Änderungen der Statik sowie alle behördlichen Auflagen
einzuarbeiten. Bei Verwendung des Genehmigungsplanes zur Bauausführung
übernimmt der Planverfasser keine Haftung.

Bauvorhaben:

SANIERUNG UND BARRIEREFREIE ER-
SCHLISSUNG DES SCHULGEBÄUDES
SOWIE D. HERSTELLUNG D. AUSSEN-
ANLAGEN F. D. GRUNDSCHULBEREICH
SCHULSTRASSE 9, 99830 TREFFURT

Bauherr:

LANDRATSAMT WARTBURGKREIS
vertr. durch den Landrat
Herr Dr. Brodführer
Erzberger Allee 14
36433 Bad Salzungen
Unterschrift:

Genehmigungsplanung

SCHULE - NORDANSICHT

Dermbach, OKTOBER 2024

Maßstab:

1:100

Blatt-Nr.:

07/13

gez.:

Planverfasser:

**BURO FOR BAUPLANUNG
& ARCHITEKTUR**
KRAUS GbR
INGENIEURE & ARCHITEKTEN

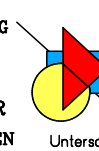

Unterschrift:

36466 Dermbach

Geisaer Str. 20

Tel.: 036964/7646

Tel.: 036964/95050

Fax: 036964/7647

mail: info@kraus-gbr.de

www.kraus-gbr.de

ALTBAU

VERBINDER

ANBAU



2.RW Kellergeschoss
Altbau - Raum Werken

PV-Anlage

DNG ca. 16.0°

ANBAU
AUFZUG

DNG ca. 16.0°

Dies ist ein Genehmigungsplan. Für die Bauausführung ist ein Ausführungsplan erforderlich. In diesen sind alle geforderten Änderungen der Statik sowie alle behördlichen Auflagen einzuarbeiten. Bei Verwendung des Genehmigungsplanes zur Bauausführung übernimmt der Planverfasser keine Haftung.

Bauvorhaben:

SANIERUNG UND BARRIEREFREIE ER-SCHLIESSUNG DES SCHULGEBÄUDES SOWIE D. HERSTELLUNG D. AUSSEN-ANLAGEN F. D. GRUNDSCHULBEREICH SCHULSTRASSE 9, 99830 TREFFURT

Bauherr:

LANDRÄTAMT WARTBURGKREIS
vertr. durch den Landrat
Herr Dr. Brodführer
Erzberger Allee 14
36433 Bad Salzungen
Unterschrift:

Genehmigungsplanung

SCHULE - OSTANSICHT

Dermbach, OKTOBER 2024

Maßstab:

1:100

Blatt-Nr.:

04/13

gez.:

Planverfasser:

BÜRO FÜR BAUPLANUNG & ARCHITEKTUR
KRAUS GbR
INGENIEURE & ARCHITEKTEN
Unterschrift:

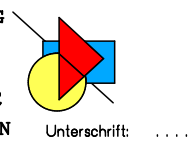

36466 Dermbach
Geisaer Str. 20

Tel.: 036964/7646

Tel.: 036964/95050

Fax: 036964/7647

mail: info@kraus-gbr.de

www.kraus-gbr.de

ANBAU

VERBINDER

ALTBAU



Dies ist ein Genehmigungsplan. Für die Bauausführung ist ein Ausführungsplan erforderlich. In diesen sind alle geforderten Änderungen der Statik sowie alle behördlichen Auflagen einzuarbeiten. Bei Verwendung des Genehmigungsplanes zur Bauausführung übernimmt der Planverfasser keine Haftung.

Bauvorhaben: SANIERUNG UND BARRIEREFREIE ER-SCHLISSUNG DES SCHULGEBÄUDES SOWIE D. HERSTELLUNG D. AUSSEN-ANLAGEN F. D. GRUNDSCHULBEREICH SCHULSTRASSE 9, 99830 TREFFURT	Bauherr: LANDRATSAMT WARTBURGKREIS vertr. durch den Landrat Herr Dr. Brodführer Erzberger Allee 14 36433 Bad Salzungen Unterschrift:
--	---

Genehmigungsplanung SCHULE - WESTANSICHT Dernbach, OKTOBER 2024	Maßstab: 1:100 Blatt-Nr.: 08/13 gez.:
--	--

Planverfasser: BÜRO FÜR BAUPLANUNG & ARCHITEKTUR KRAUS GbR INGENIEURE & ARCHITEKTEN	36466 Dernbach Geisaer Str. 20 Tel.: 036964/7646 Tel.: 036964/95050 Fax: 036964/7647 mail: info@kraus-gbr.de www.kraus-gbr.de
--	---