

- BEMERKUNGEN:**
- FUSSBODEN-AUFBAU: SIEHE ERLÄUTERUNGSBERICHT!
  - ENTWASSERUNG: REGENENTWASSERUNG VORHANDEN. SCHMUTZWASSER IM GEBÄUDE NEU. ANSCHLUSS AN DIE VORHANDENE SW-ENTWASSERUNG.
  - STURZE: ORTBETONSTURZE SIEHE STATIK! FERTIGTEILSTURZE NACH LICHTER BREITE PLUS 10 CM AUFLAGER AUF BEIDEN SEITEN.
  - AUSSENWÄNDE: VORHANDEN.
  - INNENWÄNDE: 115 CM, 17.5 CM, 24.0 CM MAUERWERK BZW. TROCKENBAU.
  - BETON UND BETONBAUTEILE: ALLE MONOLITISCH ZU ERSTELLENDEN BAUTEILE SOWIE EINZUBAUENDE BETONFERTIGTEILE MUSSEN NACH DIN EN 206-1 UND DIN 1045-2 GEFERTIGT WERDEN.
  - UMWEHRUNGEN: UMWEHRUNGEN MUSSEN 90 CM HOCH SEIN, BEI EINER ABSTURZHOHE VON 100 M - 1200 M.
  - FENSTERBRÜSTUNG: DIE ANGEGBENEN FENSTERBRÜSTUNGEN GELTEN VON OBERKANTE FERTIGFUSSBODEN BIS OBERKANTE SOHLBANK!
  - TÜRHOHEN: DIE ANGEGBENEN TÜRHOHEN GELTEN VON OBERKANTE FERTIGFUSSBODEN!
- WAHREND DER BAUPHASE SIND DIE ANGABEN DER STATIK EINZUHALTEN!

**OK FFB EG = 0.00m**

Raum-Nr.:	Raumbezeichnung	Fläche in ( m2 )
EG_001	Treppenraum	19.65
EG_002	HORT 3	52.39
EG_003	Ausgabeküche	17.62
EG_004	Speiseraum	ca. 174,00
EG_005	Windfang	2.22
EG_006	Putzmittel	2.87
EG_007	Flur	25.47
EG_008	Garderobe	10.02
EG_009	WC Beh./ D	8.42
EG_010	WC H	8.48

Dies ist ein Genehmigungsplan. Für die Bauausführung ist ein Ausführungsplan erforderlich. In diesen sind alle geforderten Änderungen der Statik sowie alle behördlichen Auflagen einzuarbeiten. Bei Verwendung des Genehmigungsplanes zur Bauausführung übernimmt der Planverfasser keine Haftung.

<p><b>Bauvorhaben:</b></p> <p>SANIERUNG U. UMSTRUKTURIERUNG EINER ALTEN SPORTHALLE ZU EINEM HORTGEBÄUDE MIT SCHULER-SPEISUNG</p> <p>SCHULSTR. 9, 99830 TREFFURT</p>	<p><b>Bauherr:</b></p> <p>LANDRATSAMT WARTBURGKREIS</p> <p>vertr. durch den Landrat</p> <p>Herr Dr. Brodführer</p> <p>Erzberger Allee 14</p> <p>36433 Bad Salzungen</p> <p>Unterschrift: .....</p>
---	--

<p>Genehmigungsplanung</p> <p><b>HORTGEBÄUDE - GRUNDRISS EG</b></p> <p>Dernbach, OKTOBER 2024</p>	<p>Maßstab: 1:100</p> <p>Blatt-Nr.: 07/09</p> <p>gez.: .....</p>
---	--

<p><b>Planverfasser:</b></p> <p>BÜRO FÜR BAUPLANUNG &amp; ARCHITEKTUR</p> <p><b>KRAUS GbR</b></p> <p>INGENIEURE &amp; ARCHITEKTEN</p> <p>Unterschrift: .....</p>	<p>36466 Dernbach</p> <p>Geisler Str. 20</p> <p>Tel.: 036964/7646</p> <p>Tel.: 036964/95050</p> <p>Fax: 036964/7647</p> <p>mail: info@kraus-gbr.de</p> <p>www.kraus-gbr.de</p>
--	--

- Legende:**
- Vorhandene Bausubstanz
  - Neubau
  - Abbruch

TÜREN OHNE MASSANGABE BLEIBEN UNVERÄNDERT.

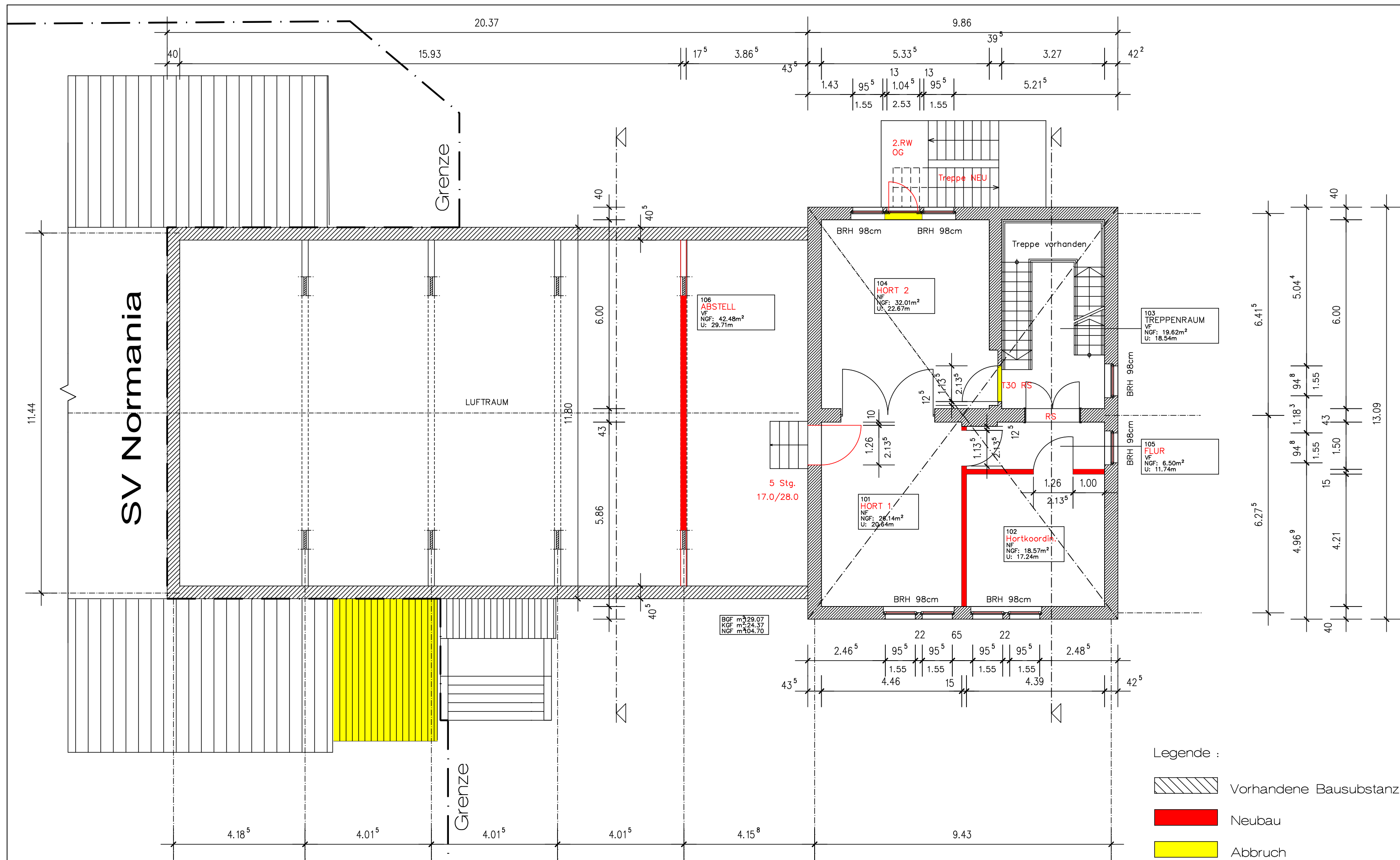

**BEMERKUNGEN:**  
 ANGABEN ZUR BAUAUSFÜHRUNG SIEHE GRUNDRISS OG  
 DIE ZIMMERERARBEITEN SIND VON EINER ZUGELASSENEN FIRMA AUSFÜHREN ZU LASSEN  
 UMWEHRUNGEN: UMWEHRUNGEN MÜSSEN 90 CM HOCH SEIN. BEI EINER ABSTURZHOHE VON 1,00 M – 12,00 M  
 FENSTERBRÜSTUNG: DIE ANGEGEBENEN FENSTERBRÜSTUNGEN GELTEN VON OBERKANTE FERTIGFUSSBODEN BIS OBERKANTE SOHLBANK  
 WAHREND DER BAUPHASE SIND DIE ANGABEN DER STATIK EINZUHALTEN!

**OK FFB OG = ca. + 3.30m**

Raum-Nr.	Raumbezeichnung	Fläche in ( m <sup>2</sup> )
OG_101	HORT 1	26.14
OG_102	Hortkoordination	18.57
OG_103	Treppenraum	19.62
OG_104	HORT 2	32.01
OG_105	Flur	6.50
OG_106	Abstellraum	42.48

Dies ist ein Genehmigungsplan. Für die Bauausführung ist ein Ausführungsplan erforderlich. In diesen sind alle geforderten Änderungen der Statik sowie alle behördlichen Auflagen einzuarbeiten. Bei Verwendung des Genehmigungsplanes zur Bauausführung übernimmt der Planverfasser keine Haftung.

**Bauvorhaben:**  
 SANIERUNG U. UMSTRUKTURIERUNG EINER ALTEN SPORHALLE ZU EINEM HORTGEBÄUDE MIT SCHÜLER-SPEISUNG  
 SCHULSTR. 9, 99830 TREFFURT

**Bauherr:**  
 LANDRATSAMT WARTBURGKREIS  
 vertr. durch den Landrat  
 Herr Dr. Brodführer  
 Erzberger Allee 14  
 36433 Bad Salzungen  
 Unterschrift: .....

Genehmigungsplanung  
**HORTGEBÄUDE - GRUNDRISS OG**  
 Dermbach, OKTOBER 2024

Maßstab: 1:100  
 Blatt-Nr.: 08/09  
 gez.: .....

**Planverfasser:**  
 BÜRO FÜR BAUPLANUNG & ARCHITEKTUR  
**RAUS GbR**  
 INGENIEURE & ARCHITEKTEN  
 Unterschrift: .....

36466 Dermbach  
 Gelsaer Str. 20  
 Tel.: 036964/7646  
 Tel.: 036964/95050  
 Fax: 036964/7647  
 mail: info@kraus-gbr.de  
 www.kraus-gbr.de

- Legende :
- Vorhandene Bausubstanz
  - Neubau
  - Abbruch

TÜREN OHNE MASSANGABE BLEIBEN UNVERÄNDERT.

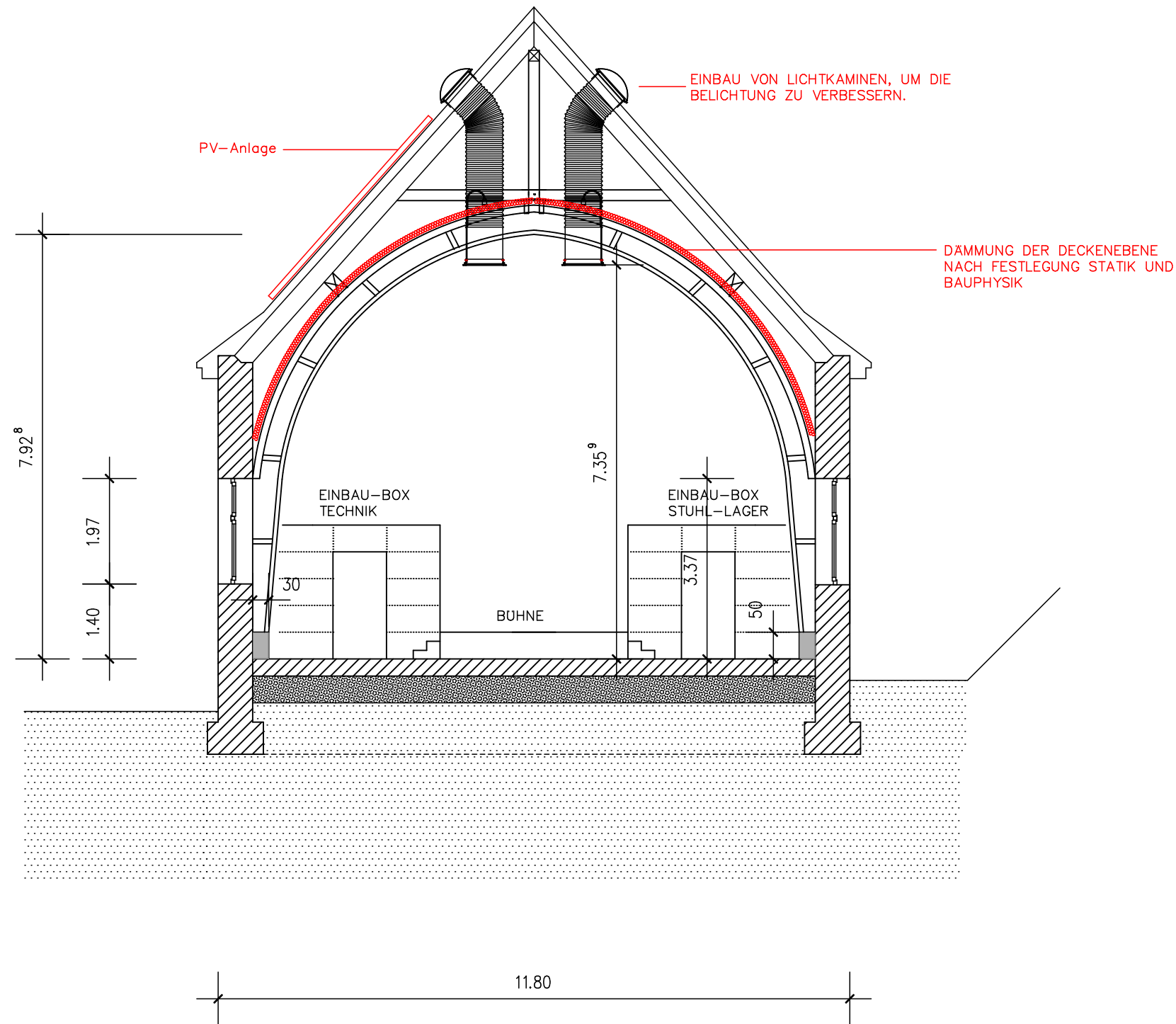

**FOERDERMITTELANTRAG**

**Bauvorhaben:**

SANIERUNG DES SCHULGEBÄUDES  
 AUS GRUND- UND REGELSCHULE  
 BA: HORTGEBÄUDE  
 SCHULSTRASSE 9  
 99830 TREFFURT

**Bauherr:**

LANDRATSAMT WARTBURGKREIS  
 vertr. durch den Landrat  
 Herr Dr. Brodführer  
 Erzberger Allee 14  
 36433 Bad Salzungen  
 Unterschrift: .....

Entwurfsplanung  
**HORTGEBÄUDE SCHNITT AA**

Maßstab:  
 1:100  
 Blatt-Nr.:  
 09/09

Dernbach, JUNI 2024

gez.:

**Planverfasser:**

BÜRO FÜR BAUPLANUNG  
 & ARCHITEKTUR  
**KRAUS** GbR  
 INGENIEURE & ARCHITEKTEN

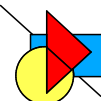

Unterschrift: .....

36466 Dernbach  
 Geisaer Str. 20  
 Tel.: 036964/7646  
 Tel.: 036964/95050  
 Fax: 036964/7647  
 mail: info@kraus-gbr.de  
 www.kraus-gbr.de

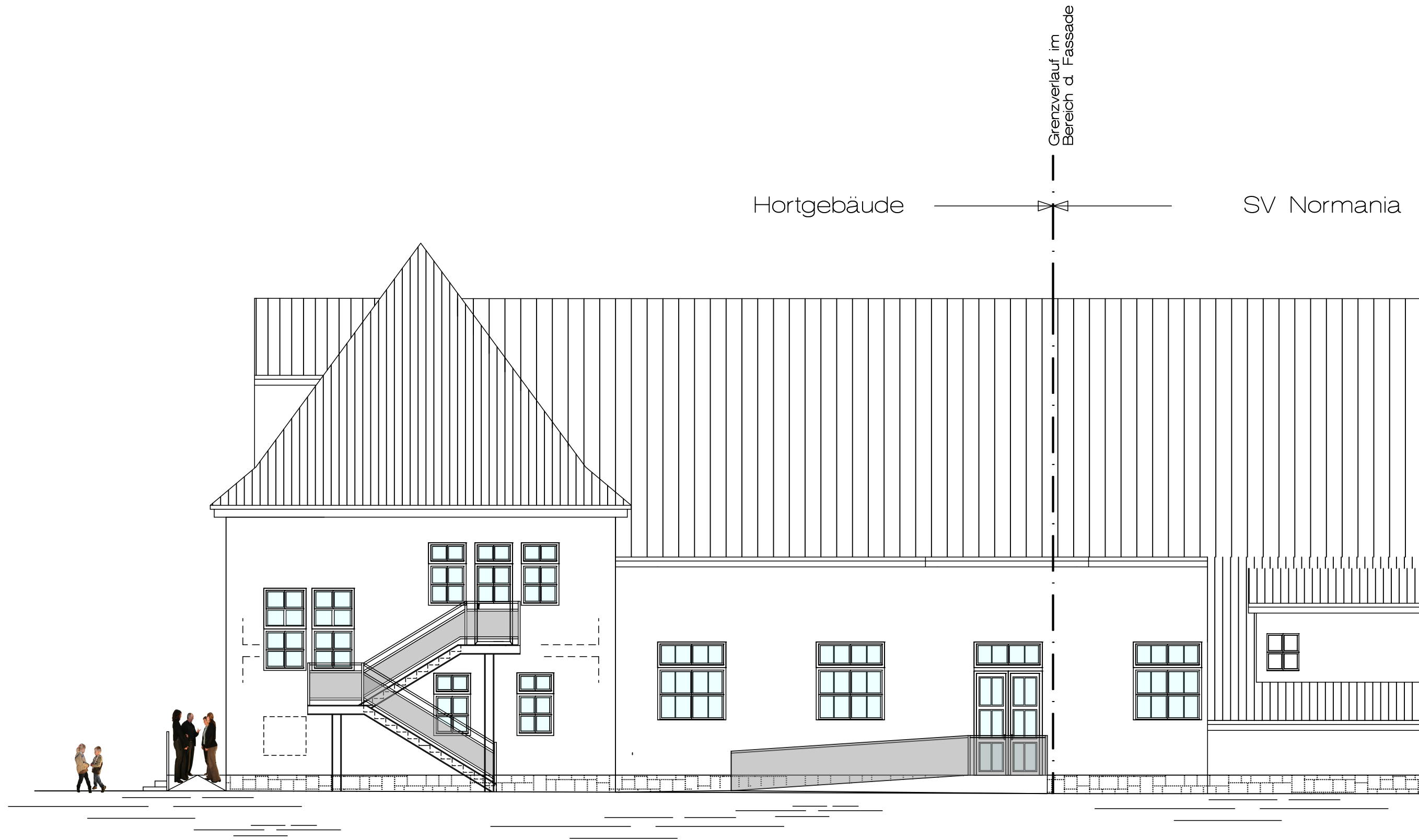

Dies ist ein Genehmigungsplan. Für die Bauausführung ist ein Ausführungsplan erforderlich. In diesen sind alle geforderten Änderungen der Statik sowie alle behördlichen Auflagen einzuarbeiten. Bei Verwendung des Genehmigungsplanes zur Bauausführung übernimmt der Planverfasser keine Haftung.

<p><b>Bauvorhaben:</b>          SANIERUNG U. UMSTRUKTURIERUNG EINER ALTEN SPORTHALLE ZU EINEM HORTGEBÄUDE MIT SCHÜLER-SPEISUNG          SCHULSTR. 9, 99830 TREFFURT</p>	<p><b>Bauherr:</b>          LANDRATSAMT WARTBURGKREIS          vertr. durch den Landrat          Herr Dr. Brodführer          Erzberger Allee 14          36433 Bad Salzungen          Unterschrift: .....</p>
---	--

<p>Genehmigungsplanung  <b>HORTGEBÄUDE NORDANSICHT</b>          Dermbach, OKTOBER 2024</p>	<p>Maßstab:          1:100          Blatt-Nr.:          06/09          gez.: .....</p>
--	--

<p><b>Planverfasser:</b>          BÜRO FÜR BAUPLANUNG &amp; ARCHITEKTUR  <b>KRAUS GbR</b>          INGENIEURE &amp; ARCHITECTEN          Unterschrift: .....</p>	<p>36466 Dermbach          Geisler Str. 20          Tel.: 036964/7646          Tel.: 036964/95050          Fax: 036964/7647          mail: info@kraus-gbr.de          www.kraus-gbr.de</p>
--	--



Dies ist ein Genehmigungsplan. Für die Bauausführung ist ein Ausführungsplan erforderlich. In diesen sind alle geforderten Änderungen der Statik sowie alle behördlichen Auflagen einzuarbeiten. Bei Verwendung des Genehmigungsplanes zur Bauausführung übernimmt der Planverfasser keine Haftung.

<b>Bauvorhaben:</b> SANIERUNG U. UMSTRUKTURIERUNG EINER ALTEN SPORTHALLE ZU EINEM HORTGEBÄUDE MIT SCHULER- SPEISUNG SCHULSTR. 9, 99830 TREFFURT	<b>Bauherr:</b> LANDRATSAMT WARTBURGKREIS vertr. durch den Landrat Herr Dr. Brodführer Erzberger Allee 14 36433 Bad Salzungen Unterschrift: .....
--	---

Genehmigungsplanung <b>HORTGEBÄUDE SÜDANSICHT</b>	Maßstab: 1:100 Blatt-Nr.: 05/09
--	--

Dermbach, OKTOBER 2024

<b>Planverfasser:</b> BÜRO FÜR BAUPLANUNG & ARCHITEKTUR <b>KRAUS GbR</b> INGENIEURE & ARCHITEKTEN	36466 Dermbach Geisaer Str. 20 Tel.: 036964/7646 Tel.: 036964/95050 Fax: 036964/7647 mail: info@kraus-gbr.de www.kraus-gbr.de
---	---

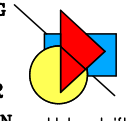

Unterschrift: .....