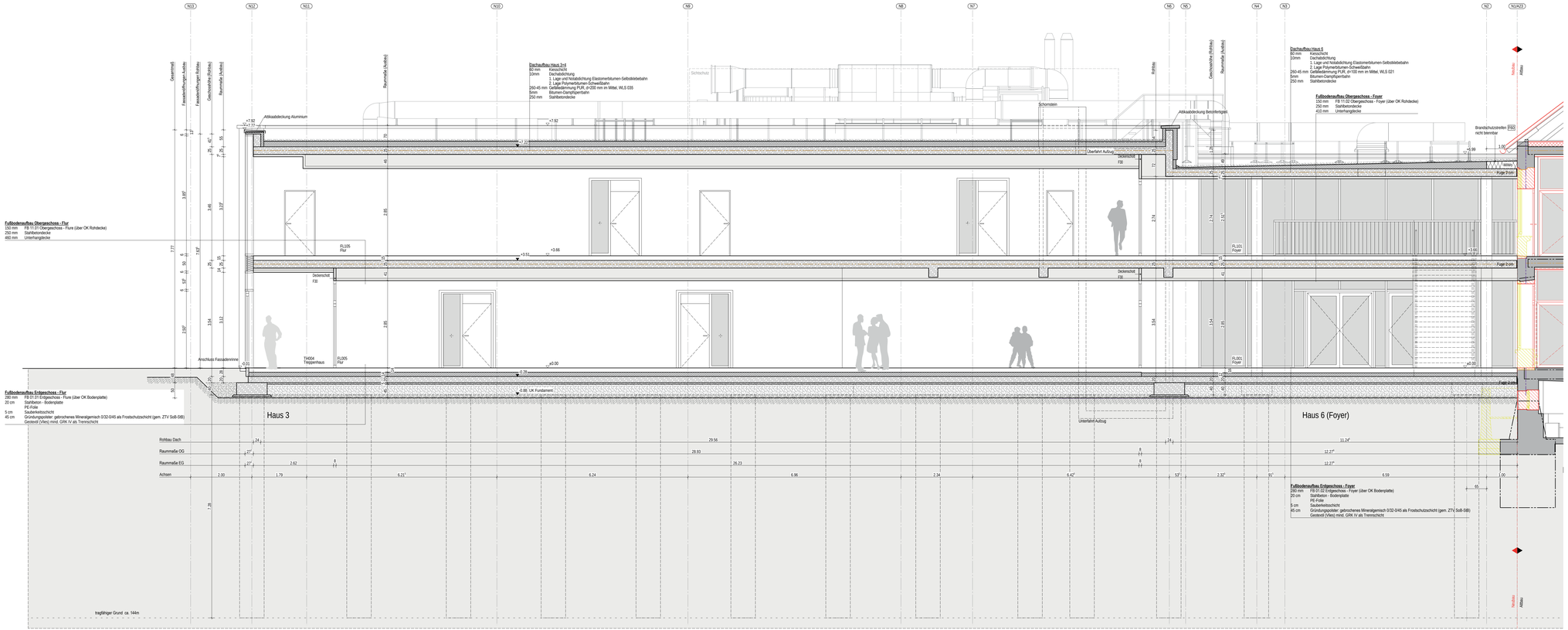

LEGENDE

SYMBOLE, LINIEN, SCHRAFF.:

Bestand
Mauerwerk
Stahlbeton
Beton
Sparbetonfertigteil
Trockenbau
Dämmung
Mauerwerk Neu (Altbau)
Stahlbeton Neu (Altbau)
Dämmung Neu (Altbau)
Einsatz Treibsande nach Füllbodenbelag
Abbruch
Fußboden Teilabbruch
Neue Decke bzw. UHD
UHD Abbruch
Bruchkante Abbruch
Neue Brüstung
Neubau im Bereich Altbau
Linie angenommen
verdeckte Kante
detailmäßig angenommene Kante
OK Fertig-Fußboden
OK Roh-Fußboden
UK UHD bezogen auf OK Fertig-Fußboden
Brandschutzanforderung F30 (Neubau)
Brandschutzanforderung F30 (Altbau)
Brandschutzanforderung F90
Fluchtwegrichtung
Sommerlicher Wärmeschutz, man.
Sommerlicher Wärmeschutz, elektr.
Verdunkelung, elektr.
Blendschutz, man.
Blendschutz, elektr.
Tür-Überstromgitter/Unterschnitt

DURCHBRUCHSCHÄRFE/SCHUTZE

Wandschlitzbruch
V: 660 bzw. cm
Bodendurchbruch
V: 80 bzw. cm
Deckendurchbruch
V: 120 bzw. cm
Wandschlitz
V: 660 bzw. cm

BRANDSCHUTZ

BM Brandmelder gemäß ELT-Planung
DS Dichtschalfand
DSS Dicht- und Selbstschließend
FL Fluchtauf
FSA Feststellanlage
RA Rauchableitung
RD Rauchdicht
F30 feuerhemmend
F90 hochfeuerhemmend
F30 feuerbeständig
F30 Feuerschutztür
F90 Feuerschutztür
T30-RS Feuer- und Rauchschutztür
T30-F-HE Brandwand feuerbeständig

ABKÜRZUNGEN: A-Z

ATA Außen.Türantrieb
Bnt Bestand
B Breite
BA Bodenaufauf
BD Bodendurchbruch
BK Bodenkanal
BLS Blendschutz
BP Bodenplatte
BRH Bruchsprigkeitne
BRK Bruchsprigkanal
BS Bodenschlitz
D Decke
DA Dachaufauf
DD Deckendurchbruch
DF Dachflächenfenster
DH Deckenhöhe
DK Deckenaufbr
E Elektro (Durchbr.)
ELT Elektro
F Fundament
FB Fußboden
FFB Fertigfußboden
FR Fahrtrin
H Heizung
HBD Holzbalkendecke
KH Kämpferhöhe
L Lüftung
LA Lüftungsschacht
LB Lichte Breite
LH Lichte Höhe
NAL Notabauf
OL Oberlicht
OK Oberkante
RdD Rohdecke
RFB Rohfußboden
RH Rohbauhöhe ab OKFFB
RLT Raumluftbeche
S Sanitär
Srn Schwellrohre
SLM Sauberkeitsmatte
Stg Steigung(min)
TTR Treppenstuh
TS Türschwelle
UDH Unterdeckenhöhe
UHD Unterhangdecke
UK Unterkante
UZ Unterzug
VK Vorderkante
VM Vormauerung
WA Wandausspärung
WD Wanddurchbruch
WS Wandschlitz

BESCHRIFTUNG Fenster, Türen

DSA-TO1 Raummuner-Türnummer
DSA-FE1 Raummuner-Fensternummer

RAUMSTEMPEL:

004
Raumnummer 1
FL 0.00 m
RH 3.00 m
Fußboden
Wandbelag
Deckenbelag
Raumzone
Raumfunktion
Raumnutzung
Nutzungseinheit nach DIN 277
Beleuchtung
Heizung
Belüftung

MATERIAL:

CT Zementestrich
FL Fliesen
GK Gipskarton
LI Linoleum
MW Mauerwerk
NS Naturstein
PG Putz, str.-fertig gegliitet
STB Stahlbeton
TB Teppichboden

Index	Änderung/Ergänzung	Datum	Name

Dieser Plan gilt nur in Verbindung mit den statischen Konstruktionsplänen und sämtlichen Detailplänen der Fachplaner.
Alle Maße sind vom Aufmaßgenehmer verantwortlich am Bau zu prüfen, bzw. am Bau zu nehmen.
Die Ausführung wird gemäß aktueller Normen und Richtlinien und der Herstellerangaben hergestellen.
Unstimmigkeiten und der Bauleitung vor Arbeitsbeginn mitzuteilen Mit Maße beziehen sich, soweit nicht anders angegeben, auf den Rohbau ohne Putz oder Verkleidung.
Bestandsmaße sind Fertigmaße.
Maßangaben für Fensteröffnungen, Fenster- und Türstöcke beziehen sich grundsätzlich auf Oberkante Fertigfußboden.
Verwendete Schraffuren sind keine Verlegepläne. Sie markieren Flächen grundsätzlich verschiedener Art.

LAGE+HÖHENSYSTEM

OK FFB EG 0,00=152,16m ü. NHN im DHHN2016

LIEGENSCHAFT/BAUWERK/GEBÄUDETEIL
Oberschule Baruth - Schulgebäude
Am Park 3
02994 Malschwitz OT Baruth

LIEGENSCHAFTSNUMMER
L0048

BAUWERKSNUMMER/GEBÄUDETEIL
G01/1

MAßNAHME
Umbau und Erweiterung einer 2-zügigen Oberschule

MAßNAHMENUMMER
I23-040

KOSTENGRUPPE
300

PLANINHALT
Schnitt A
H3, H6

TEILPLAN
1/1

CODIERUNG PLANINHALT
SN-A-3-6

MAßSTAB
1:50

FORMAT
1300x594

STAND DER PLANUNG
Ausführungsplanung

INDEX
0

FACHPLANER

BEARBEITET/GEZEICHNET

PLANDATUM
12.03.2024

UNTERSCHRIFT

ZUR BAUAUSFÜHRUNG FREIGEGEBEN

BAUHERR

GEPRÜFT NACH DOKUMENTATIONSRICHTLINIE LANDRATSAMT BAUTZEN

Landratsamt Bautzen
Gebäude- und Liegenschaftsamt

Bahnhofstraße 9
02625 Bautzen
Tel.: 03591 5251-23001
Fax: 03591 5250-23001

DATUM UNTERSCHRIFT BEARBEITER HOCHBAU

DATUM UNTERSCHRIFT FACHBEREICHSLEIR HOCHBAU

DATUM UNTERSCHRIFT BEARBEITER CAD

NAME DES LAYOUTS: M50
DATEINAME: I23-040.L0048.G01.SNA-3-6.A.H300.SN.AE00.dwg