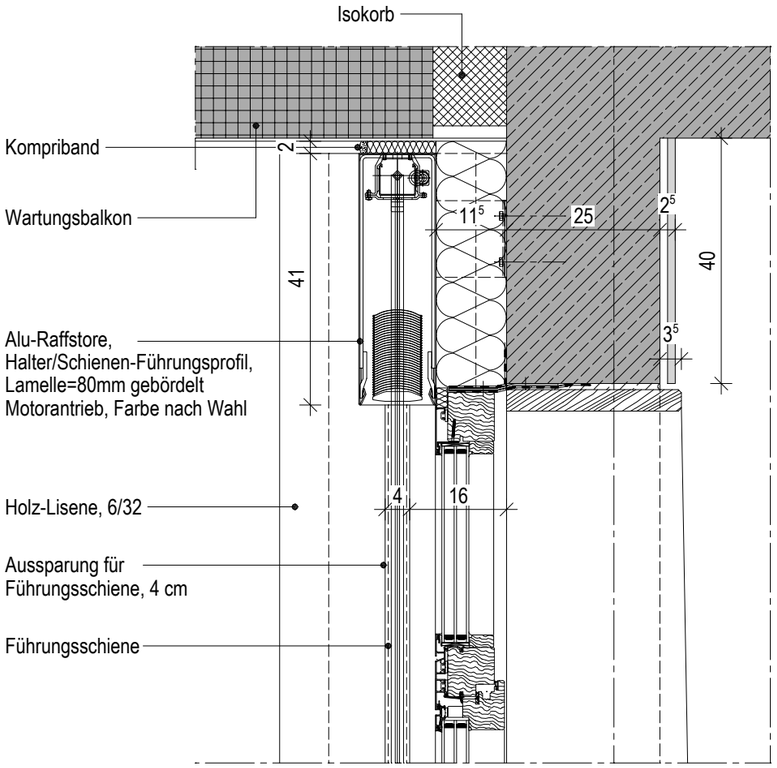

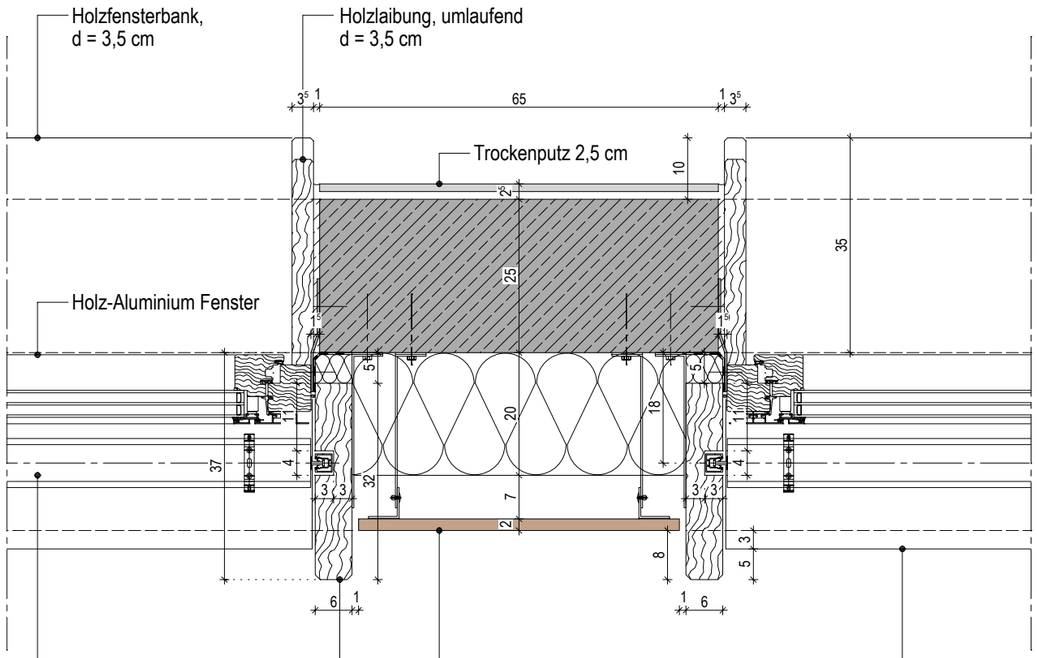

Fassadenaufbau:

- 19 mm Holzlattung mit sichtbarer Befestigung, horizontale Verlegung, gem. stat. Erfordernis
- Aluminium-Unterkonstruktion, nicht brennbar
- 7 cm Hinterlüftung
- 20 cm Mineralwolle, A1 nicht brennbar
- 25 cm Stahlbeton

Holz-Lisene, 6/32
Führungsschiene für Sonnenschutz integriert

Planverfasser

LUDES

LUDES Architekten - Ingenieure GmbH
Elper Weg 88
45657 Recklinghausen
Fon 02361 9134-0
Fax 02361 9134-99
E-Mail recklinghausen@ludes.net

ZLD01-21 Neubau Zentralklinikum Diepholz
Vertikal- & Horizontalschnitt - Regelanschluss Fenster
mit Lisene und Sonnenschutz
1. + 2.OG

Vorabzug

DIESER PLAN GILT NUR IN VERBINDUNG MIT DER JEWEILIGEN AUSFÜHRUNGSPLANUNG DES TRAGWERKPLANERS, ARCHITEKTEN, TGA- UND AUSSENANLAGENPLANERS. MAßE SIND ÖRTLICH DURCH DEN AUFTRAGNEHMER VOR AUSFÜHRUNG ZU PRÜFEN.
ABWEICHUNGEN SOWOHL ZU MAßEN UND NORMEN ALS AUCH DEM GÜLTIGEN STAND DER TECHNIK SIND DER BAULEITUNG UMGEHEND MITZUTEILEN.

Maßstab	1 : 10
Indexdatum	05.07.2024
ZLD01-21_AP_AR_ZK_DP_XX_017_A	