

Positionsplan 4. Obergeschoss Grundriss

M 1:200

Maßstab 1:200
0 1m 2m 3m 4m

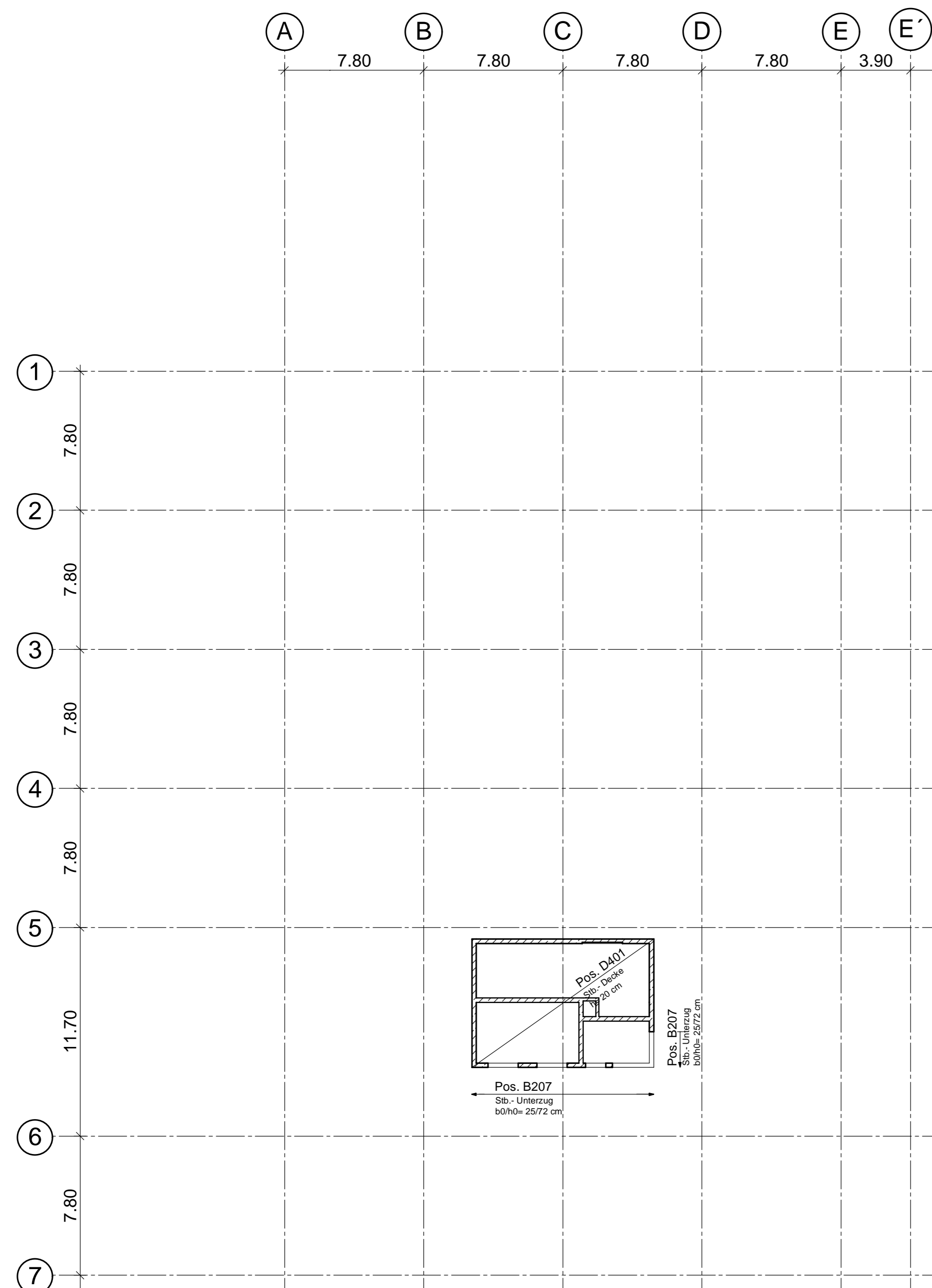

Schnitt 1-1

M 1:200

Maßstab 1:200
0 1m 2m 3m 4m

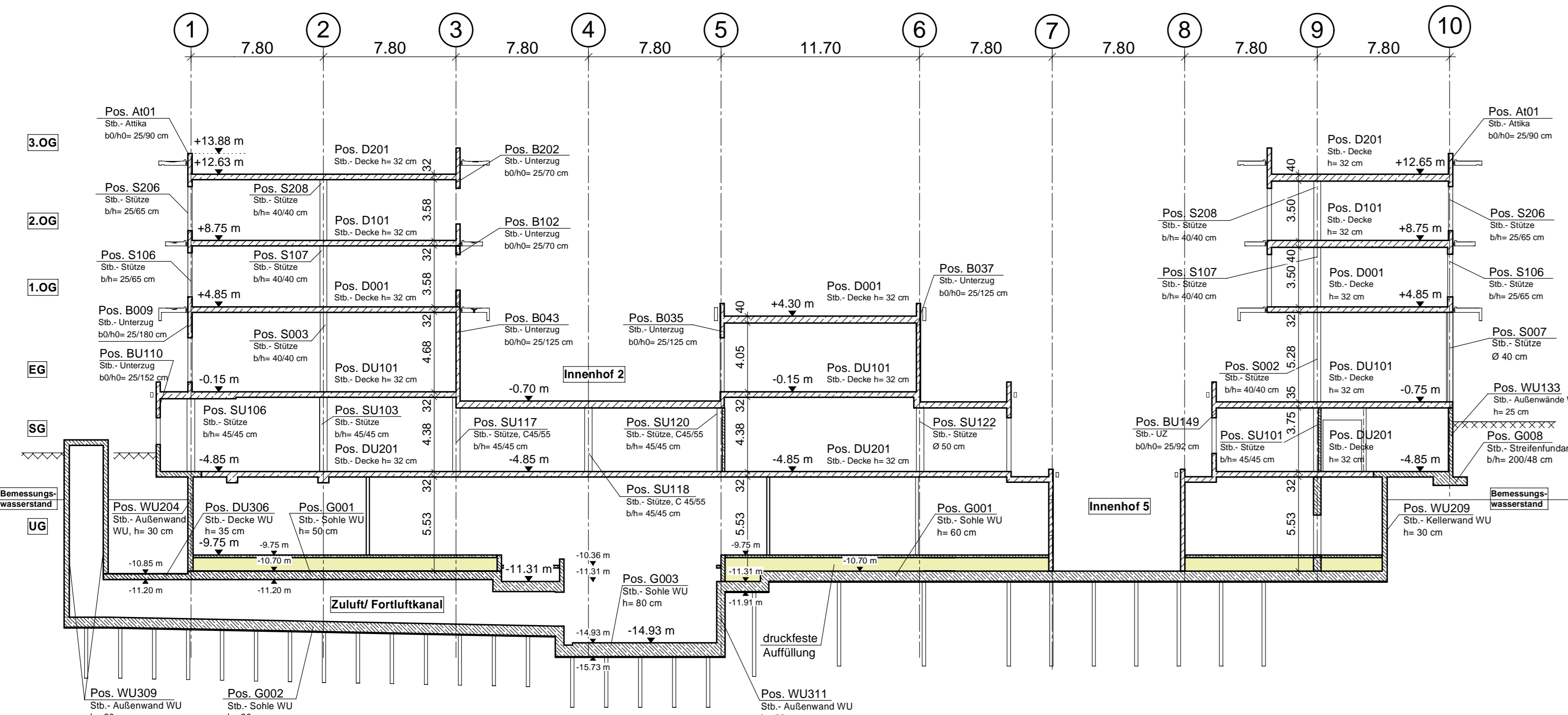

DECKENBELASTUNG NACH DIN EN 1991:

Ausbaust. Dach	$q_s = 3.00 \text{ kN/m}^2$	Nutzlast. Dach	$q_k = 2.00 \text{ kN/m}^2$
----------------	-----------------------------	----------------	-----------------------------

BAUSTOFFE + LEGENDE

- Stahlbau nach EC3, DIN EN 1993**
- Profilstahl S235
 - Stahlbeton nach EC2, DIN EN 1992-1-1
 - Stahlbeton C30/37 WU
 - ▨ Stahlbeton C30/37 (Teilbereiche C45/55)
 - Fertigteil-Kragplatten C35/45
 - nichttragende Stb.-Innenwände $b = 15 \text{ cm}$ in der Lage nicht flexibel, C25/30
- Expositions- und Feuchteklassen der Betone sh, Statik und Bew.-Pläne!**
Betonstahl B500A nach EC 2, DIN EN 1992
- aufgehende Stb.-Bauteile
- | | | |
|---------------|----------------------|---------------------|
| UZ Unterzug | DF Dehnungsfuge | WD Wandsdurchbruch |
| ÜZ Überzug | DV Deckenversprung | WS Wandschlitz |
| OK Oberkante | FB Arbeitsflugeblech | DD Deckendurchbruch |
| UK Unterkante | RFB Rohfußboden | KBZ Kernbohrzone |
| RD Rohdecke | BF Betonierfuge | |
- KS-Flachaturze: Einbau gem. Zulassung!

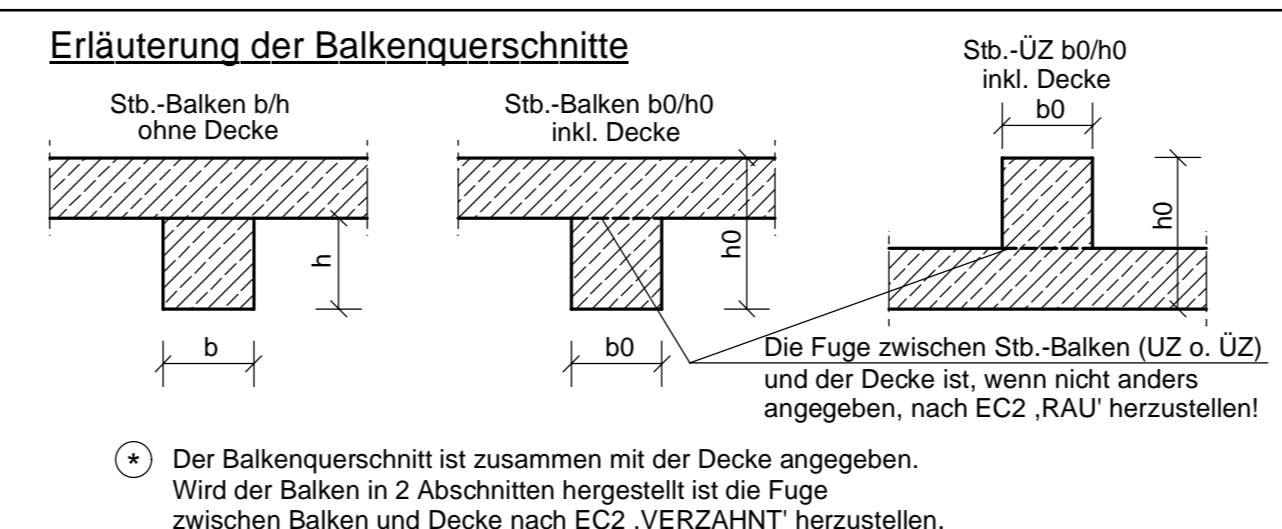

ALLGEMEINES

Sämtliche Maße sind vor Baubeginn vom Architekten und Bauleiter verantwortlich zu prüfen! Alle angegebenen Maße sind Rohbaumaße!

Das Gewicht der nichttragenden leichten Trennwände darf einschl. Putz 3.00 kN/m nicht überschreiten!

Bei der Bauausführung sind die bei der Prüfung der statischen Berechnung gemachten Auflagen zu beachten!

Für die Güte der einzubauenden Materialien und die Standsicherheit der Montagezustände haften die ausführenden Unternehmer!

Bei der rechnerischen Begrenzung der Rissweite wurde früher Zwang vorausgesetzt. Zur Begrenzung der frühen Betonzugfestigkeit wurde ein Beton mit mittlerer Festigkeitsentwicklung angenommen.

Dieser Plan ist nur in Verbindung mit den Architekturezeichnungen gültig!

KEIN AUSFÜHRUNGSPLAN!

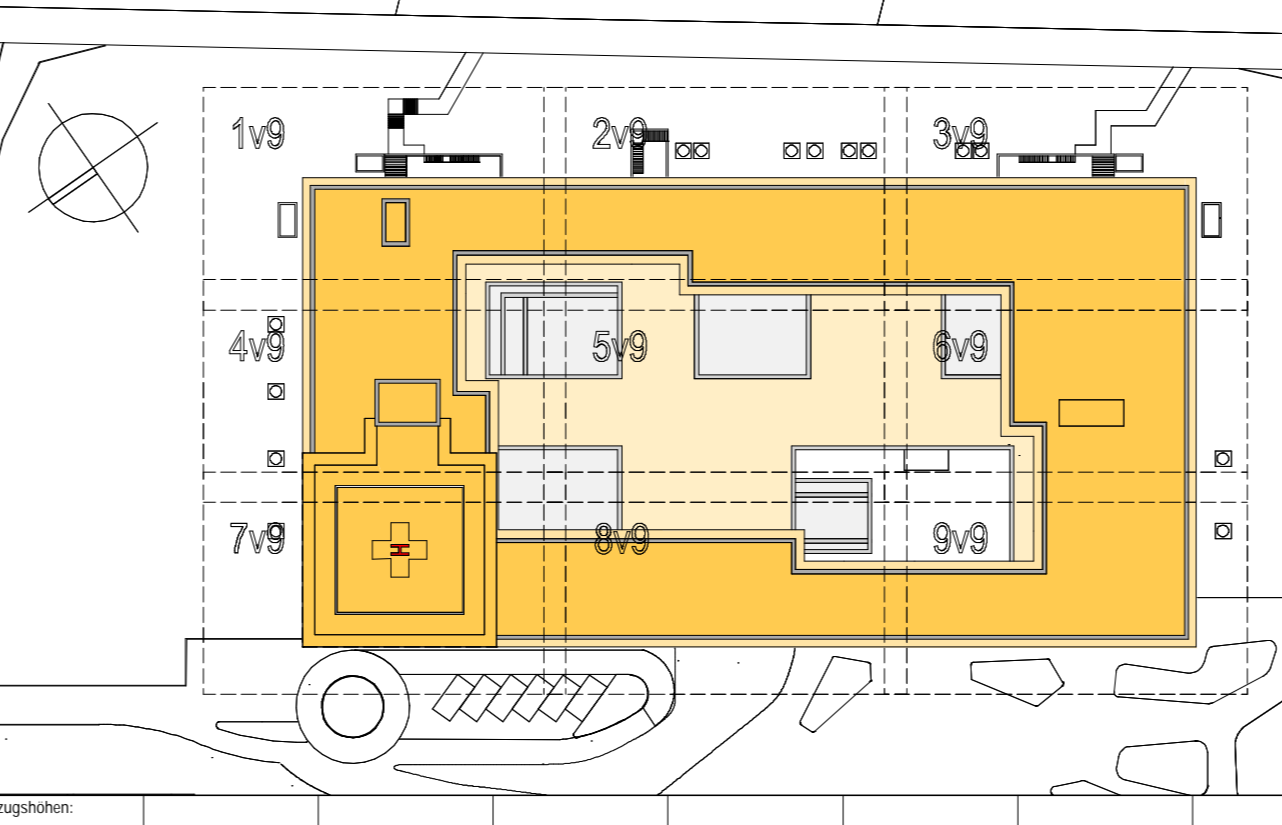

Neubau Zentralklinikum Landkreis Diepholz

Kliniken Landkreis Diepholz Grundstück GmbH & Co.
Ambergstraße 14, 48029 Diepholz
Tel: 05241 972 100, Fax: 05241 972 102, E-Mail: info@kliniken-lk-die.de

ENDERA-Gruppe GmbH
Ambergstraße 14, 48029 Diepholz
Tel: 05241 27373 0, Fax: 05241 27373 100, E-Mail: info@endera-gruppe.de

LUDES Architekten - Ingenieure GmbH
Roon-Weg 10, 48487 Beckinghausen
Tel: 0521 9134 0, Fax: 0521 9134 20, E-Mail: rock@ludes.de

Genehmigungsplanung
B41 / 850 mm, 06.06.2024