

Positionsplan 1. Obergeschoss  
Grundriss  
M 1:200

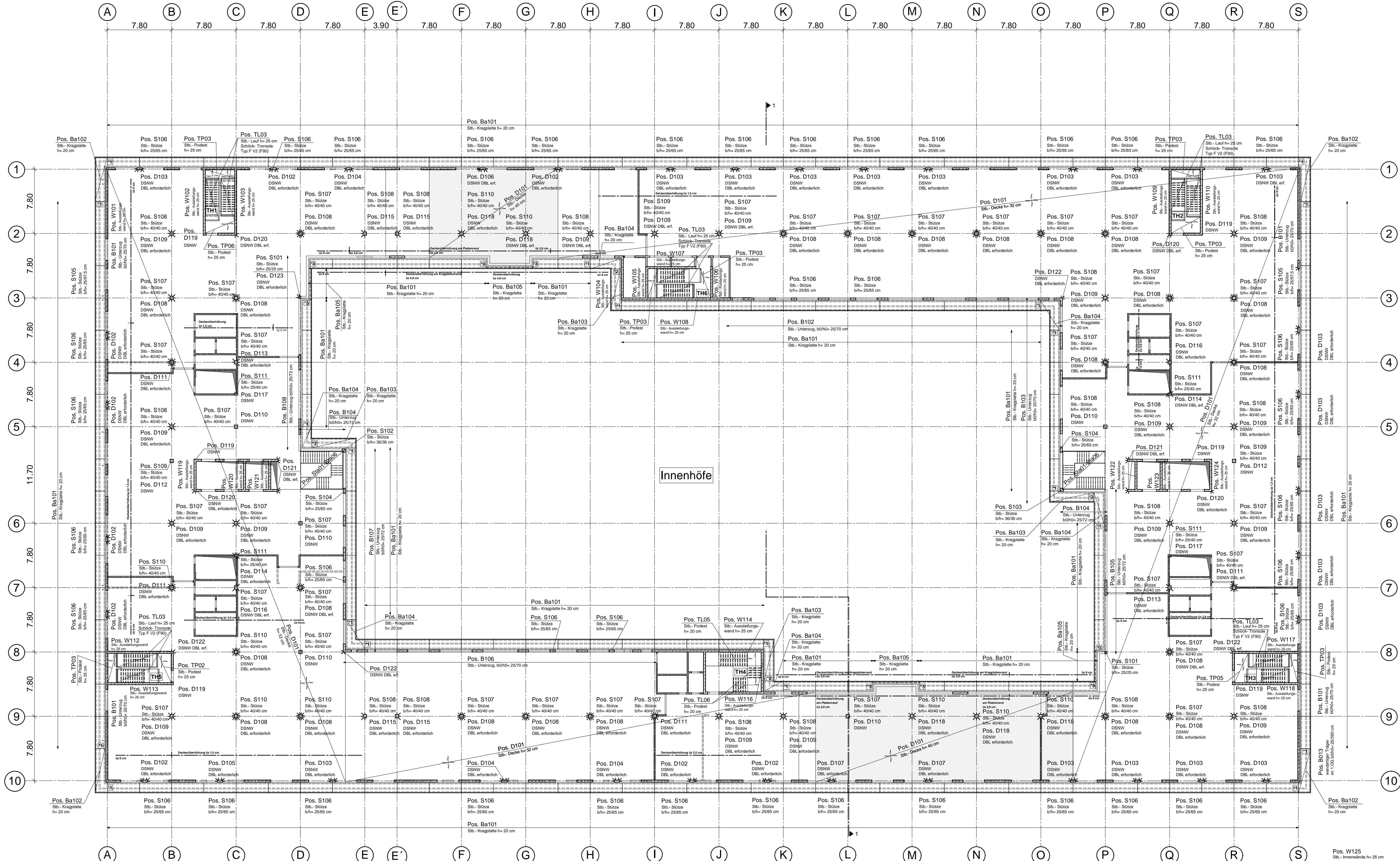
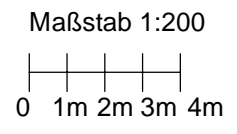

**DECKENBELASTUNG NACH DIN EN 1991:**  
siehe Pos. D101 und Ba101

**BAUSTOFFE + LEGENDE**

- Stahlbeton nach EC2, DIN EN 1992-1-1
- Stahlbeton C30/37
- nichttragende Stb.-Innenwände b=15 cm in der Lage nicht flexibel, C25/30
- Expositions- und Feuchteklassen der Betone sh. Statik und Bew.-Plan!
- Betonstahl B500A nach EC 2, DIN EN 1992
- aufgehende Stb.-Bauteile
- UZ Unterzug
- UZ Überzug
- OK Oberkante
- UK Unterkante
- RD Randecke
- KS-Flachstütze
- DF Dehnungsfuge
- DV Deckenversprung
- FB Arbeitsfugenblech
- RFB Rohfußboden
- ZF Betonfuge
- WD Wanddurchbruch
- WS Wandanschütz
- DD Deckendurchbruch
- ABZ Kernbohrzone

**Erläuterung der Balkenquerschnitte**

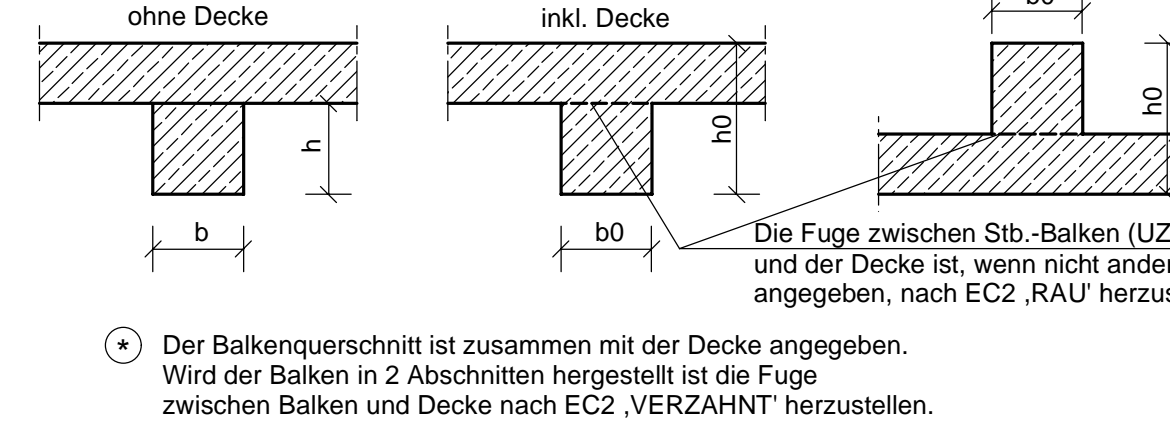

**ALLGEMEINES**

Sämtliche Maße sind vor Baubeginn vom Architekten und Bauleiter verantwortlich zu prüfen! Alle angegebenen Maße sind Rohbaum Maße!

Das Gewicht der nichttragenden leichten Trennwände darf einschl. Putz 3.00 kN/m nicht überschreiten!

Bei der Bauausführung sind die bei der Prüfung der statischen Berechnung gemachten Auflagen zu beachten!

Für die Güte der einzubauenden Materialien und die Standsicherheit der Montagezustände haften die ausführenden Unternehmer!

Dieser Plan ist nur in Verbindung mit den Architekturzeichnungen gültig!

**KEIN AUSFÜHRUNGSPLAN!**

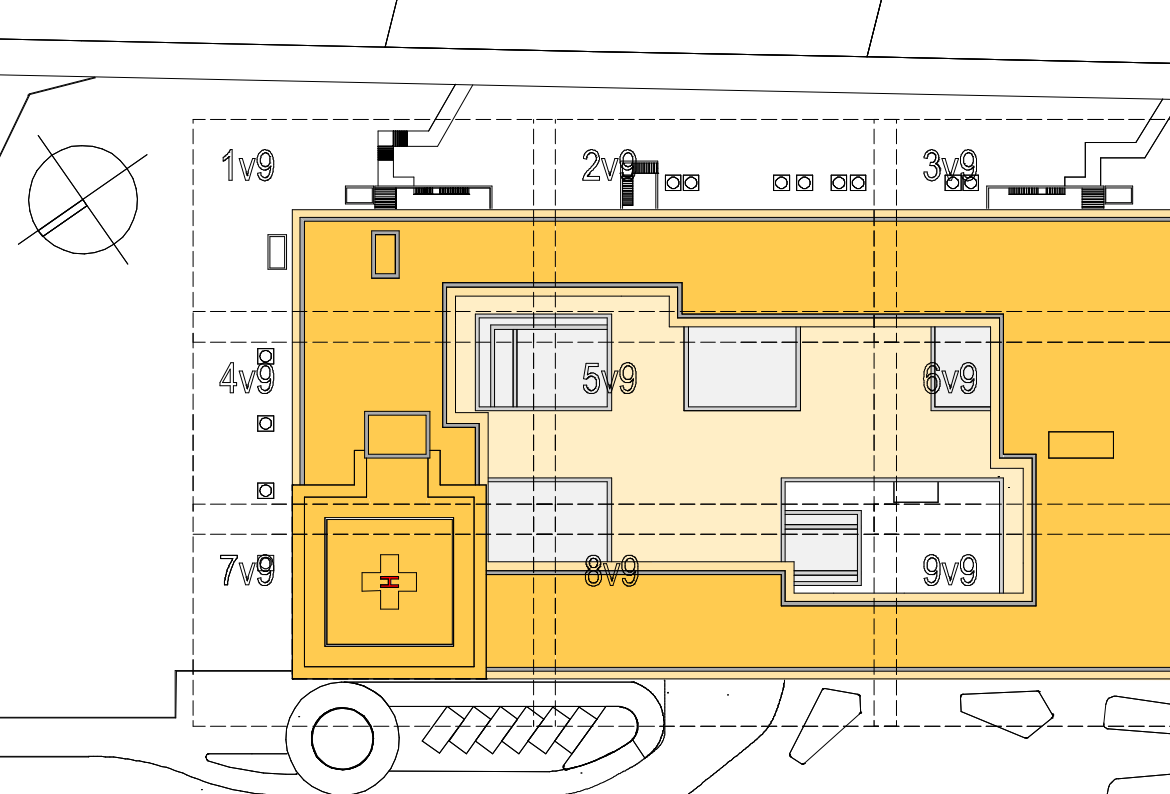

Bauherr	Kliniken Landkreis Diepholz	Architekt	LUDES Architekten - Ingenieure GmbH
Proj. Nr.	2021/2021	Proj. Nr.	2021/2021
Stand	01.10.2021	Stand	01.10.2021

**Neubau Zentralklinikum Landkreis Diepholz**

Kliniken Landkreis Diepholz  
Campus Zentralklinikum Landkreis Diepholz  
72729 Twistringen

**LUDES Architekten - Ingenieure GmbH**  
Eber Weg 88  
42697 Neudorf  
Fon: 0201 9134-0  
Fax: 0201 9134-10  
E-Mail: ludes@ludes.de

**LUDES Architekten - Ingenieure GmbH**  
Horn + Horn Weg, Büro F. Bauwesen  
Bretterhagen 4, 40230 Mönchen  
Fon: 089 920777-0  
Fax: 089 920777-29  
E-Mail: ludes@ludes.de

**Zentralklinikum**  
Positionsplan Grundriss 1.Obergeschoss  
ZLD01-21\_GP\_TW\_ZK\_PP\_01\_004 - 1.200