

Positionsplan 1. Untergeschoss  
Grundriss  
M 1:200

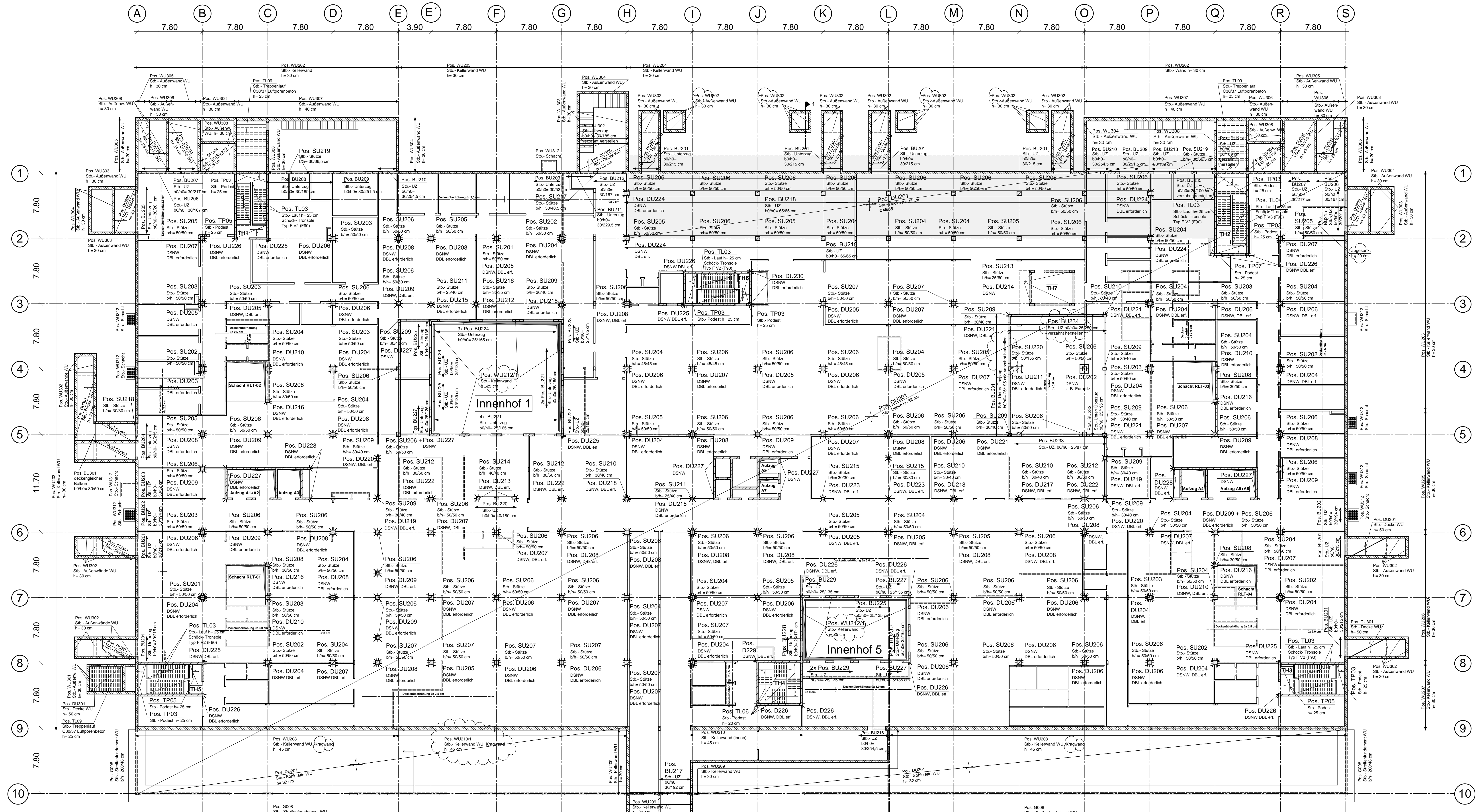
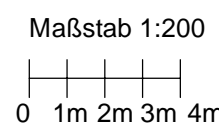

DECKENBELASTUNG NACH DIN EN 1991:  
siehe Pos. DU201

BAUSTOFFE + LEGENDE

- Stahlbeton nach EC2, DIN EN 1992-1-1
  - Stahlbeton C30/37 WU
  - Pos. TL09 Stahlbetonprepressbeton C30/37 Luftporenbeton
  - nichttragendes Mauerwerk
- Expositions- und Feuchteklassen der Betone sh. Statik und Bew.-Plan!
- Betonstahl B500a nach EC 2, DIN EN 1992
- gehende Stb.-Bauteile
- |               |                      |                     |
|---------------|----------------------|---------------------|
| UZ Unterzug   | DF Dehnungsfuge      | WD Wanddurchbruch   |
| UZ Überzug    | DV Deckenversprung   | WS Windschutz       |
| OK Oberkante  | FB Arbeitsflugeblech | DD Deckendurchbruch |
| UK Unterkante | RF Rohfußboden       | KBZ Kernbohrzone    |
| RD Rohdecke   | BF Betonierfluge     |                     |
- KS-Flachstruze: Einbau gem. Zulassung!

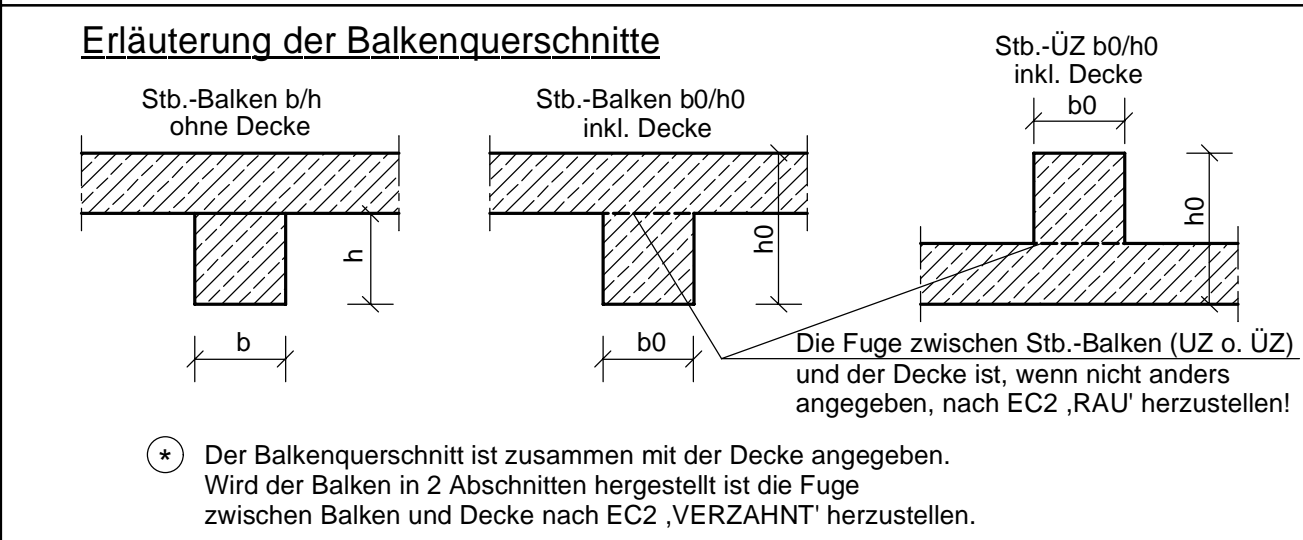

ALLGEMEINES

Sämtliche Maße sind vor Baubeginn vom Architekten und Bauleiter verantwortlich zu prüfen! Alle angegebenen Maße sind Rohbaumaße!

Zwischen Stb.-Bauteilen und MW-Wänden ist eine kraftschlüssige Verbindung herzustellen! Im Bereich von Brandwänden sind die Verbindungen in Brandwand-Qualität herzustellen.

Das Gewicht der nichttragenden leichten Trennwände darf einschl. Putz 3.00 kN/m² nicht überschreiten!

Bei der Bauausführung sind die bei der Prüfung der statischen Berechnung gemachten Auflagen zu beachten!

Für die Güte der einzubauenden Materialien und die Standsicherheit der Montagezustände halten die ausführenden Unternehmer!

Bei der rechnerischen Begrenzung der Rissweite wurde früher Zwang vorausgesetzt. Zur Begrenzung der frühen Betonfestigkeitsentwicklung wurde ein Beton mit mittlerer Festigkeitsentwicklung angenommen.

Dieser Plan ist nur in Verbindung mit den Architektenzeichnungen gültig!

KEIN AUSFÜHRUNGSPLAN!

01	1. Fortsetzung siehe Änderungslisten	13.09.2024	abf
Index	Änderung	Datum	Bearbeiter

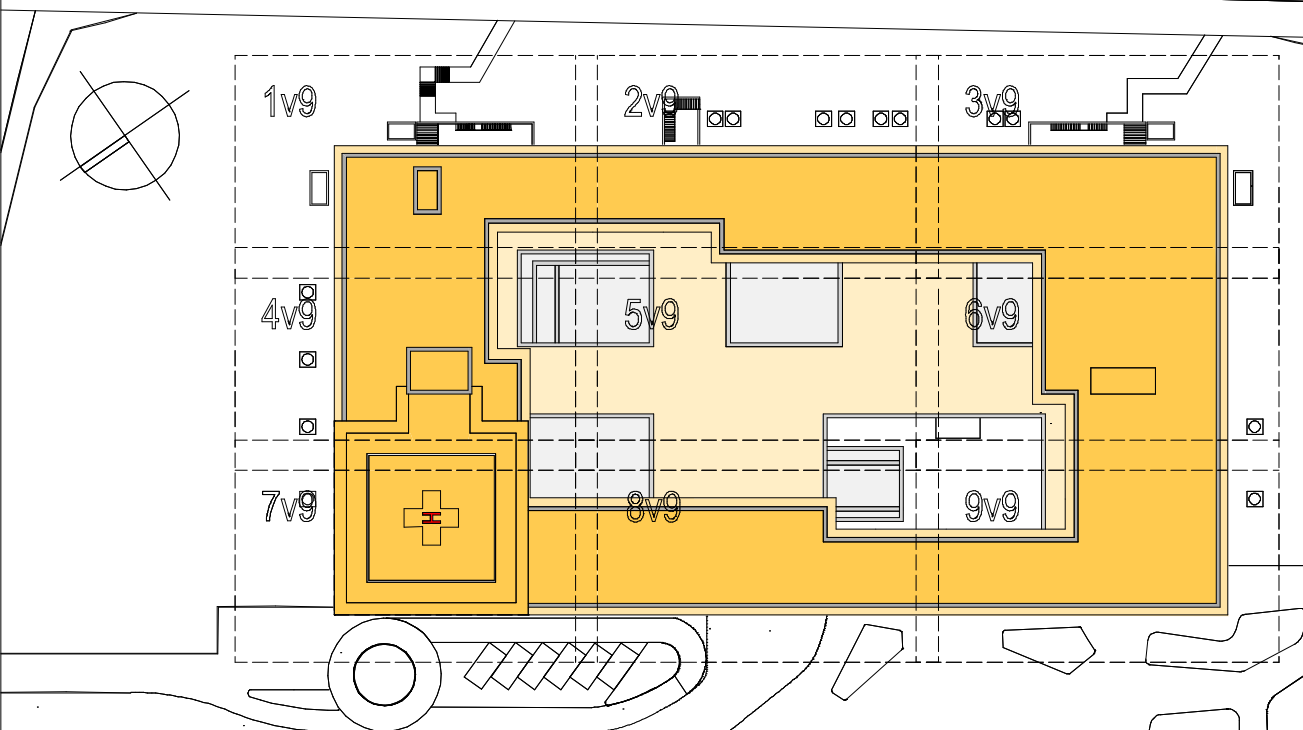

Neubau Zentralklinikum Landkreis Diepholz  
Zentralklinikum Diepholz

Kliniken Landkreis Diepholz Grundstück GmbH & Co.  
Am Alten Markt 1  
43124 Diepholz  
Tel: 05441 972-100  
Fax: 05441 972-102  
E-Mail: info@kliniken-ldt.de

ENDERA-Gruppe GmbH  
Wilhelmstraße 29  
53721 Siegburg  
Tel: 02241 127387-0  
Fax: 02241 127387-99  
E-Mail: info@endera-gruppe.de

HORN+HORN INGENIEURE  
Partnerschaft mbS  
Sauerbruchstraße 39-41, 24537 Neumünster  
Tel: 04321/9007-0 Fax: 04321/9007-40  
www.hornundhorn.de info@hornundhorn.de

LUDES Architekten - Ingenieure GmbH  
Bertholdstraße 4, 60306 München  
Tel: 089 920777-0  
Fax: 089 920777-29  
E-Mail: info@ludes.de

Zentralklinikum  
Positionsplan Grundriss 1. Untergeschoss  
ZL001-21\_GP\_TW\_ZK\_PP\_U1\_007\_01\_1\_200