

Legende Wandtypen:

Beton	Mauerwerk	Trockenbau
<ul style="list-style-type: none"> Stahlbeton Außenwände aus WU-Beton C30/37 bis C45/55 Stahlbeton F-00A C30/37 bis C45/55 Stahlbeton Brandwand C30/37 bis C45/55 Stahlbeton-Fertigel Beton unverbaut 	<ul style="list-style-type: none"> KS-Planstein im Dünnbetonmörtel, Stoßfuge m. Nut u. Feder, Stoßfuge gelockt, Randschleife + 1,8 F90-A, KS-Planstein im Dünnbetonmörtel, Stoßfuge m. Nut u. Feder, Stoßfuge gelockt, Randschleife + 1,8 F3-A, KS-Planstein im Dünnbetonmörtel, Stoßfuge m. Nut u. Feder, Stoßfuge gelockt, Randschleife + 1,8 KS-Planstein im Dünnbetonmörtel, Stoßfuge m. Nut u. Feder, Stoßfuge gelockt, Randschleife + 1,8 	<ul style="list-style-type: none"> Trockenbauwand F0 bedingt doppel beplankt Trockenbauwand F90-A bedingt doppel beplankt gem. Systemhersteller Trockenbauwand F3-A bedingt doppel beplankt gem. Systemhersteller Trockenbauwand Vorsatzschale F0 einseitig doppel beplankt, Halde u. Günstig Scheitelwand F90-A Beplankung gem. Systemhersteller, Halde u. Günstig Gipskarton-Trockenputz im Kleberverfahren auf Sanibeton/Mauerwerk

Plansymbolik:

<ul style="list-style-type: none"> Wanddurchbruch H.S., Höhenangabe bezieht sich auf OK WU/OK Randdecke Wanddurchbruch E.L.T., Höhenangabe bezieht sich auf OK WU/OK Randdecke Deckendurchbruch H.S., bezieht sich auf die Decke über der dargestellten Ebene Deckendurchbruch E.L.T., bezieht sich auf die Decke über der dargestellten Ebene Kernabtragung mit Durchmesserangabe Hinweis auf existierende Wandabwicklung mit Nummer 	<ul style="list-style-type: none"> Wandverstärkung aus verzinktem Stahlblech in Trockenbauwänden Wandverstärkung aus Holzbohlen in Trockenbauwänden Stahlblechprofil 100x60 mm in Trockenbauwänden für Querträger DKT im Grundriss OKR im Grundriss UKFD -3,00 Deckenversenkung in Sonende UKFD +3,00 Deckenversenkung in Fertig bzw. angeht Decke OKDK von Bauelement im Gründungsbereich Feuerlöscher-Schrank Wandbau (Bsp. Pulverlöscher, 12 LE) Feuerlöscher-Außputz (Bsp. Pulverlöscher, 12 LE) Feuerlöscher-Möbelbau (Bsp. Pulverlöscher, 12 LE) 	<ul style="list-style-type: none"> Wärmedämmung Mineralwolle Perimeterdämmung xxx
---	--	--

gängige Abkürzungen:

MW Mauerwerk	SB Stahlbeton	OK Opusculum	LK Linienkante	LH Lichthöhe	BSEB Brückenscheitelle	UZ Unterzug	Ü Übergang	FF Fertigfußboden	RD Rollläden	FD Fertigdecke	DD Deckendurchbruch	BD Bodendurchbruch	WD Wanddurchbruch	STG Steigung	WV Wandverstärkung	WA Wandabwicklung	PB Stahlblech Begleicheit
--------------	---------------	--------------	----------------	--------------	------------------------	-------------	------------	-------------------	--------------	----------------	---------------------	--------------------	-------------------	--------------	--------------------	-------------------	---------------------------

Türanforderungen:

Brandschutz:	dichtschließend
RS:	rauchdicht und selbstschließend
T3:	feuerhemmend und selbstschließend
T30-RS:	feuerhemmend, rauchdicht und selbstschließend
T90:	feuerbeständig, rauchdicht und selbstschließend
T90-RS:	feuerbeständig, rauchdicht und selbstschließend

Festlegung Türtechnik:

1	Obertürschließer
2	Obertürschließer mit elektrischem Feststellfunktion
3	Obertürschließer mit Freilauffunktion
4	Elektronisch Turantaste
5	Elektronisch Turantaste + Einbaufeststellungsmelder
6	Türschleße mit ELT-Offner in der Zarge
7	ELT-Offner in der Zarge u. Vorrichtung für Zutrittskontrolle
8	Elektronisch Schließverbot

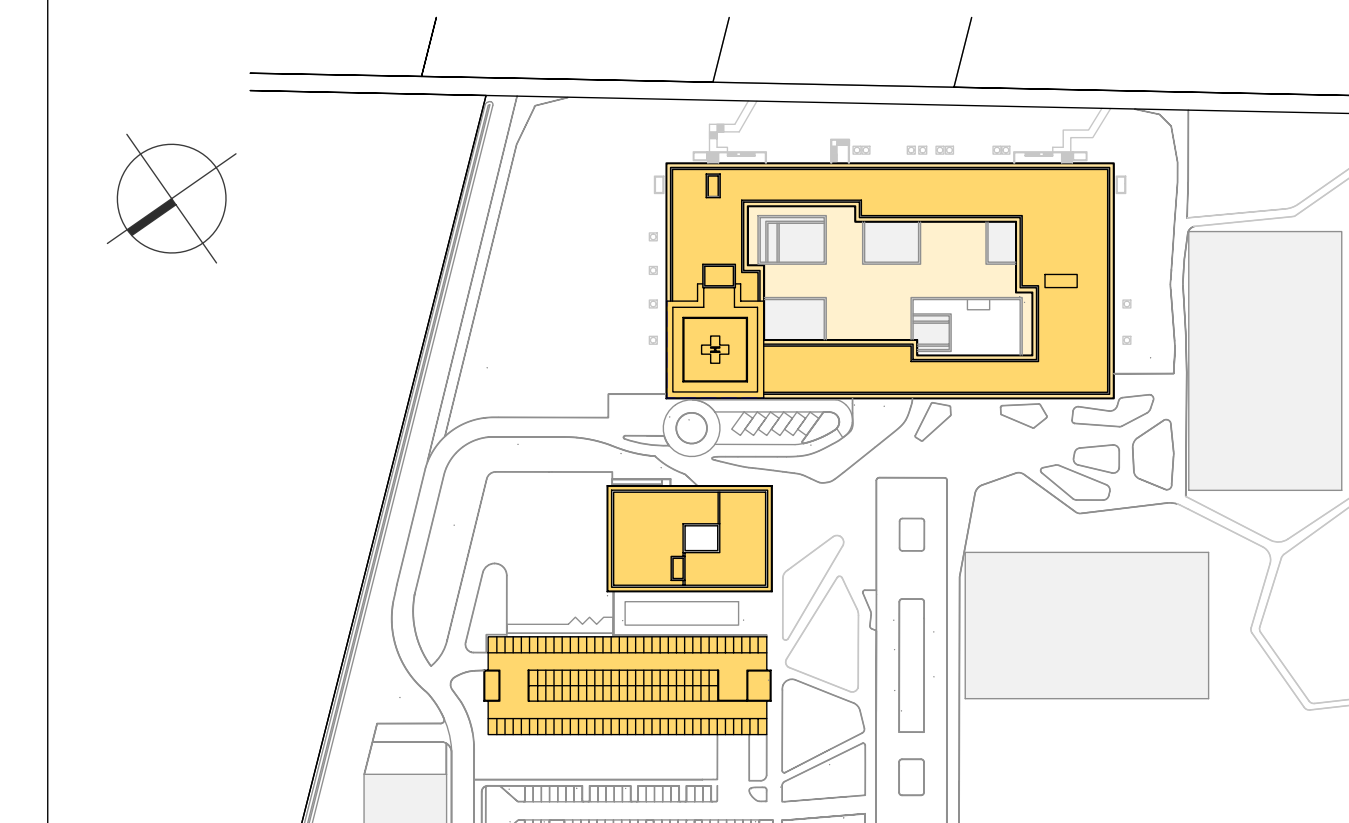

Neubau Zentralklinikum Landkreis Diepholz

Kliniken Landkreis Diepholz Grundstück GmbH & Co.
 Ambergstraße 14, 48306 Diepholz
 Fon: 05441 972 100
 Fax: 05441 972 102
 E-Mail: diepholz@kliniken-hd.de

ENDERA-Gruppe GmbH
 Wilhelmsstraße 26, 33721 Diepholz
 Fon: 05241 127397 0
 Fax: 05241 127397 99
 E-Mail: info@endera-gruppe.de

ENDERA | GRUPPE
 Kompetenz im Gesundheitswesen

LUDES Architekten - Ingenieure GmbH
 Eiper Weg 88, 49567 Riedinghausen
 Fon: 05281 9134-0
 Fax: 05281 9134-99
 E-Mail: info@ludes.net

LUDES Architekten - Ingenieure GmbH
 Beethovenplatz 4, 80338 München
 Fon: 089 6922777-0
 Fax: 089 6922777-29
 E-Mail: muenchen@ludes.net

Haus + Horn Ing. Partnerschaft mbH
 Oberauer Str. 155, 18067 Rostock
 Fon: 0381 375743 0
 Fax: 0381 375742 29
 E-Mail: info@hornundhaus.de

Sandmann + Müller
 Kirchhofener Allee 70, 42682 Dorsten
 Fon: 02362 9500 0
 Fax: 02362 9500 50
 E-Mail: info@sandmann-mueller.de

Flaker Planungsgesellschaft mbH
 Frankfurter Allee 61, 60486 Frankfurt a. M.
 Fon: 069 907216 0
 Fax: 069 907216 94
 E-Mail: info@flaker.de

planvision ingenieurgesellschaft mbH
 Pilsa-Thomas-Str. 36, 40599 Düsseldorf
 Fon: 0211 944777 0
 Fax: 0211 944777 28
 E-Mail: dienstleistungen@planvision.com

HT-Heizungstechnik Planungsges. mbH
 Mühlentorstraße 11, 47799 Kerken
 Fon: 02151 9507 0
 Fax: 02151 9507 10
 E-Mail: HT-1212@ht-heizungstechnik.de

Projekt Conzett GmbH
 Mühlentorstraße 46, 45146 Essen
 Fon: 0201 8148 0
 Fax: 0201 8148 300
 E-Mail: info@pcp-essen.de

Kerck-Partner Landschaftsarch. mbH
 Postfachstraße 30, 30753 Hannover
 Fon: 0511 855 744 0
 Fax: 0511 855 744 33
 E-Mail: info@kerck-partner.de

Ausführungsplanung
700 / 1189 mm
07.11.2024

Servicegebäude / Parkhaus Grundriss 2.Obergeschoss

Planname: ZLD01-21_AP_AR_SG_GR_02_1v1 | 1:200
 Planstand: 11.08.2023
 Druck durch: Merten.van.der.Voort