

Ansicht A3

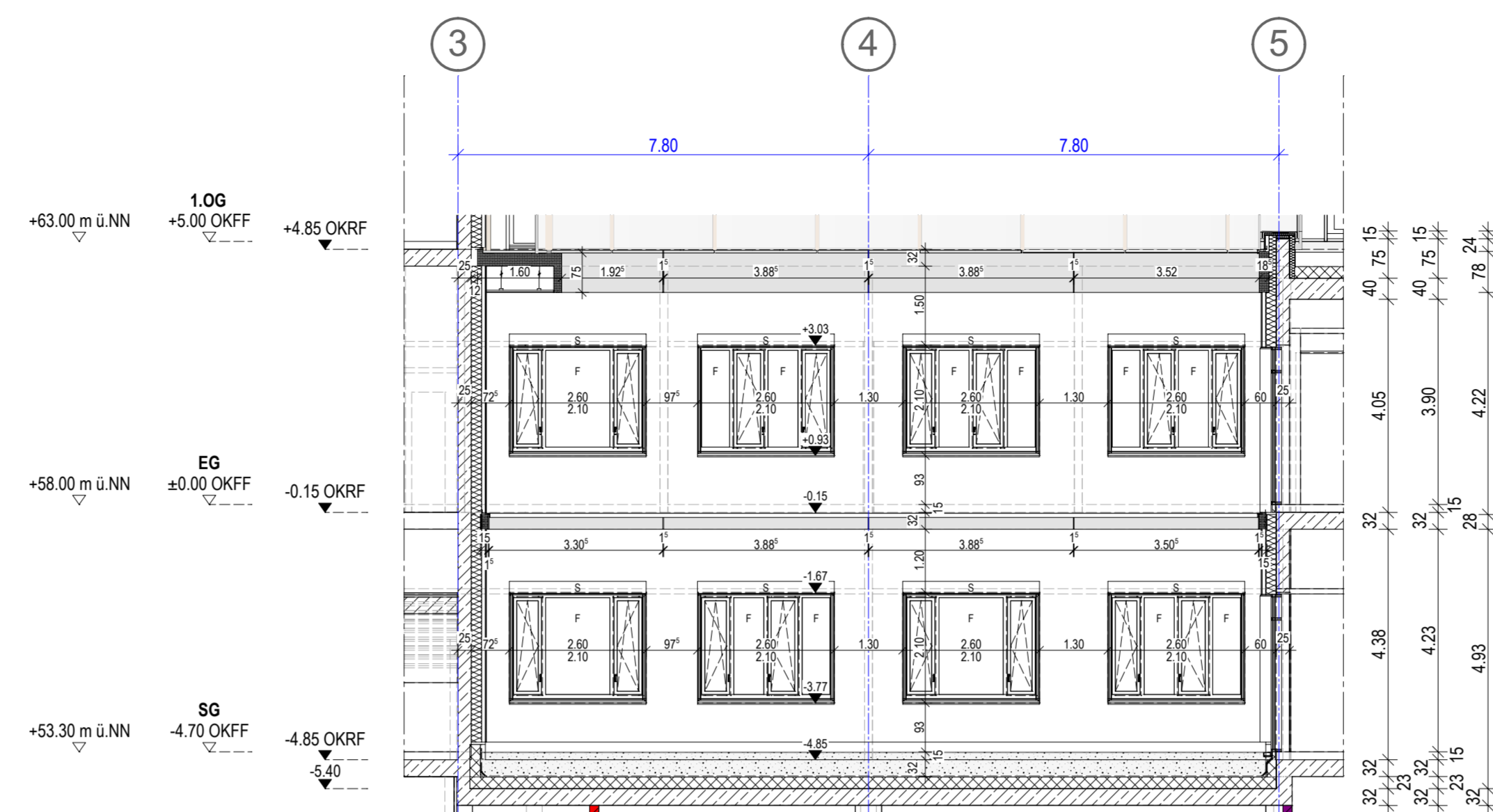

Ansicht B3

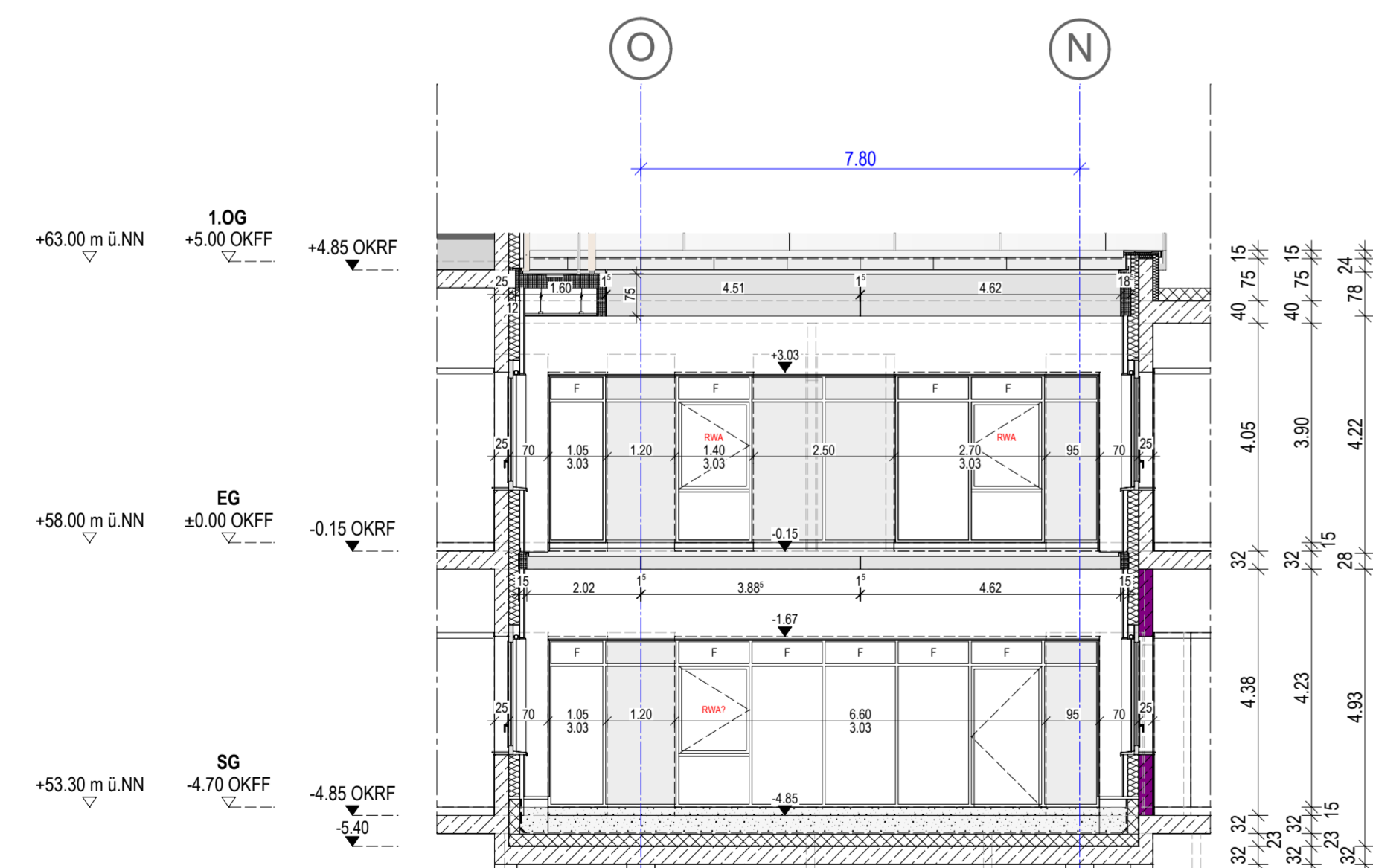

Ansicht C3

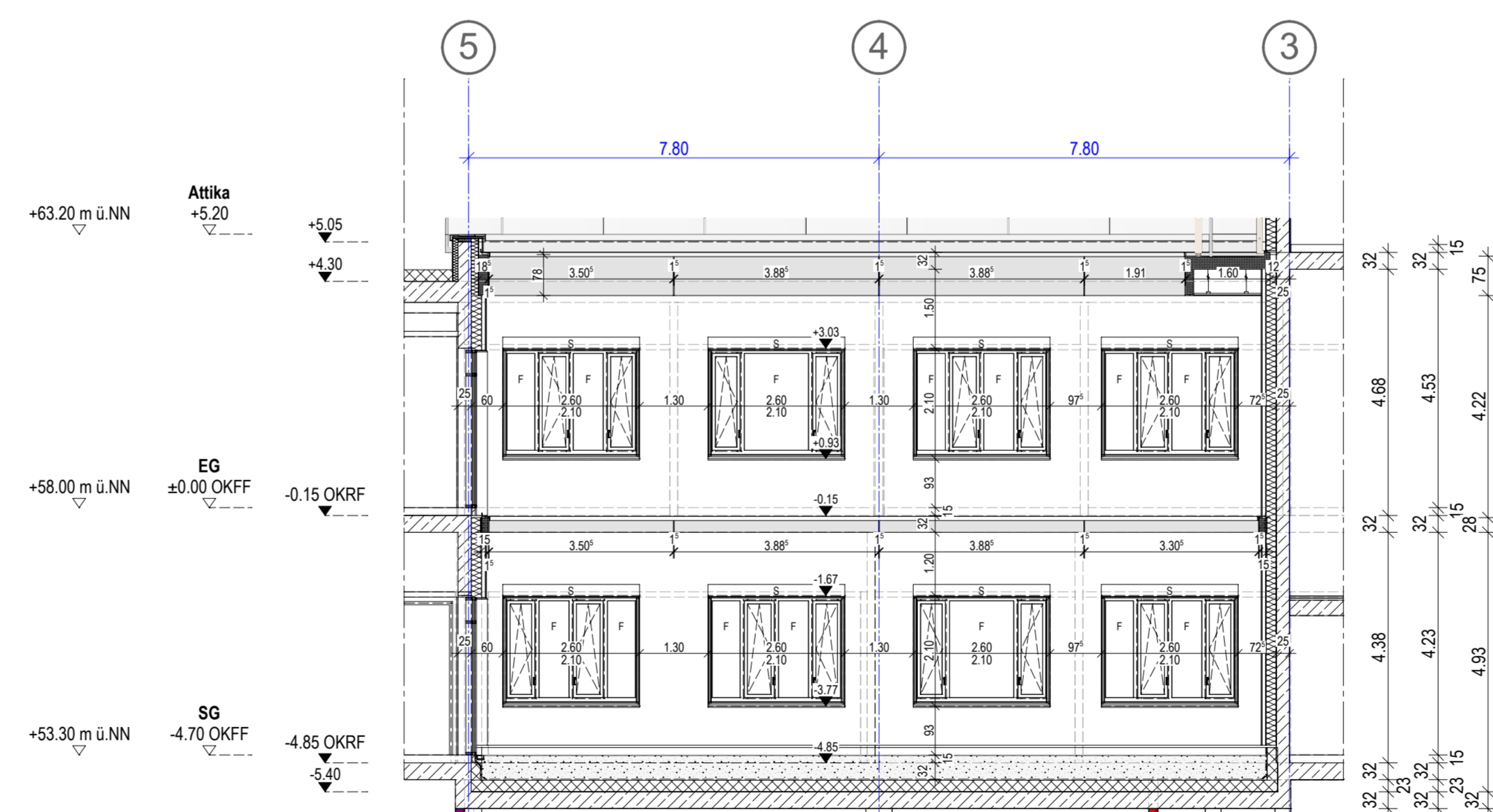

Ansicht D3

**Legende Wandtypen:**

Beton	Mauwerk	Trockenbau
Stahlbeton Außenwände als WU-Beton C30/C37 bis C45/55	Mauerwerk KS-Planstein Rohdichtklasse + 1.8 Fugenglattstrich	Trockenbauwand F30 beidseitig doppelt beplankt gem. Systemhersteller
Stahlbeton F-90A C30/37 bis C45/55	Mauerwerk F-90A, KS-Planstein Rohdichtklasse + 1.8 Fugenglattstrich	Trockenbauwand F30-A beidseitig doppelt beplankt gem. Systemhersteller
Stahlbeton Brandwand C30/37 bis C45/55	Mauerwerk F-30A, KS-Planstein Rohdichtklasse + 1.8 Fugenglattstrich	Trockenbauwand F30-A einseitig doppelt beplankt gem. Systemhersteller
Stahlbeton-Fertigteil	Mauerwerk Brandwand, KS-Planstein Rohdichtklasse + 1.8 Fugenglattstrich	Trockenbauwand F30-A einseitig doppelt beplankt Maße s. Grundriß
Beton unbewehrt		Schachtwand F90-A Beplankung gem. Systemhersteller Maße s. Grundriß
		Gipskern-Trockenputz im Kleberverfahren auf Stahlbeton-Mauerwerk

**Plansymbolik:**

Wanddurchbruch H.L.S. Höhenangabe bezieht sich auf OK WDUK Rohdecke	Wandverstärkung aus verzinktem Stahlblech in Trockenbauwänden	Wärmedämmung Mineralfaser
Wanddurchbruch E.L.T. Höhenangabe bezieht sich auf OK WDUK Rohdecke	Wandverstärkung aus Holzmehrschichtplatte in Trockenbauwänden	Perimeterdämmung
Deckendurchbruch H.L.S. bezieht sich auf die Decke über der dargestellten Ebene	Stahlprofil 100x60 mm in Trockenbauwänden für den Einbau größerer Türanlagen	xxx
Deckendurchbruch E.L.T. bezieht sich auf die Decke über der dargestellten Ebene	OKFF im Grundriß	
Kernbohrung mit Durchmesserangabe	UKFD <math>< 3,00</math> Deckenversprung in Rohdecke	
Hinweis auf assistierende Wandbewehrung mit Nummer	UKFD <math>< 2,50</math> Deckenversprung in Fertig- bzw. abgeh. Decke	
Sonnenschutzanlage	OKUK von Bauteilen im Gründungsbereich	

**gängige Abkürzungen:**

MW	Mauerwerk
STB	Stahlbeton
SB	Schichten
CK	Gipskarton
OK	Oberkante
UK	Unterkante
LH	Lichte Höhe
BRH	Brüstungshöhe
UZ	Unterzug
ÜZ	Überzug
FF	Fertigfußboden
RD	Rohdecke
FD	Fertigdecke
DD	Deckendurchbruch
BD	Bösendurchbruch
WD	Wanddurchbruch
KB	Kernbohrung
STG	Stützung
WV	Wandverstärkung
WA	Wandbewehrung
PB	Strahlenschutz Bleigleichwert

**Türanforderungen:**

Brandschutz:	1) rauchdicht und selbstschließend
RS	2) rauchdicht und selbstschließend
TS	3) rauchdicht und selbstschließend
T30-RS	4) rauchdicht und selbstschließend
T30	5) rauchdicht und selbstschließend
T90	6) rauchdicht und selbstschließend
T90-RS	7) rauchdicht und selbstschließend

**Festlegung Türtechnik:**

- 1) Obertürschließer
- 2) Obertürschließer mit elektromech. Feststellfunktion
- 3) Obertürschließer mit Feststellfunktion
- 4) Elektromech. Türantrieb
- 5) Elektromech. Türantrieb + Radarbewegungsmelder
- 6) Türanschleße mit ELT-Öffner in der Zarge
- 7) ELT-Öffner in der Zarge + Vorrichtung für Zeitabschaltung
- 8) Elektromech. Schließzylinder

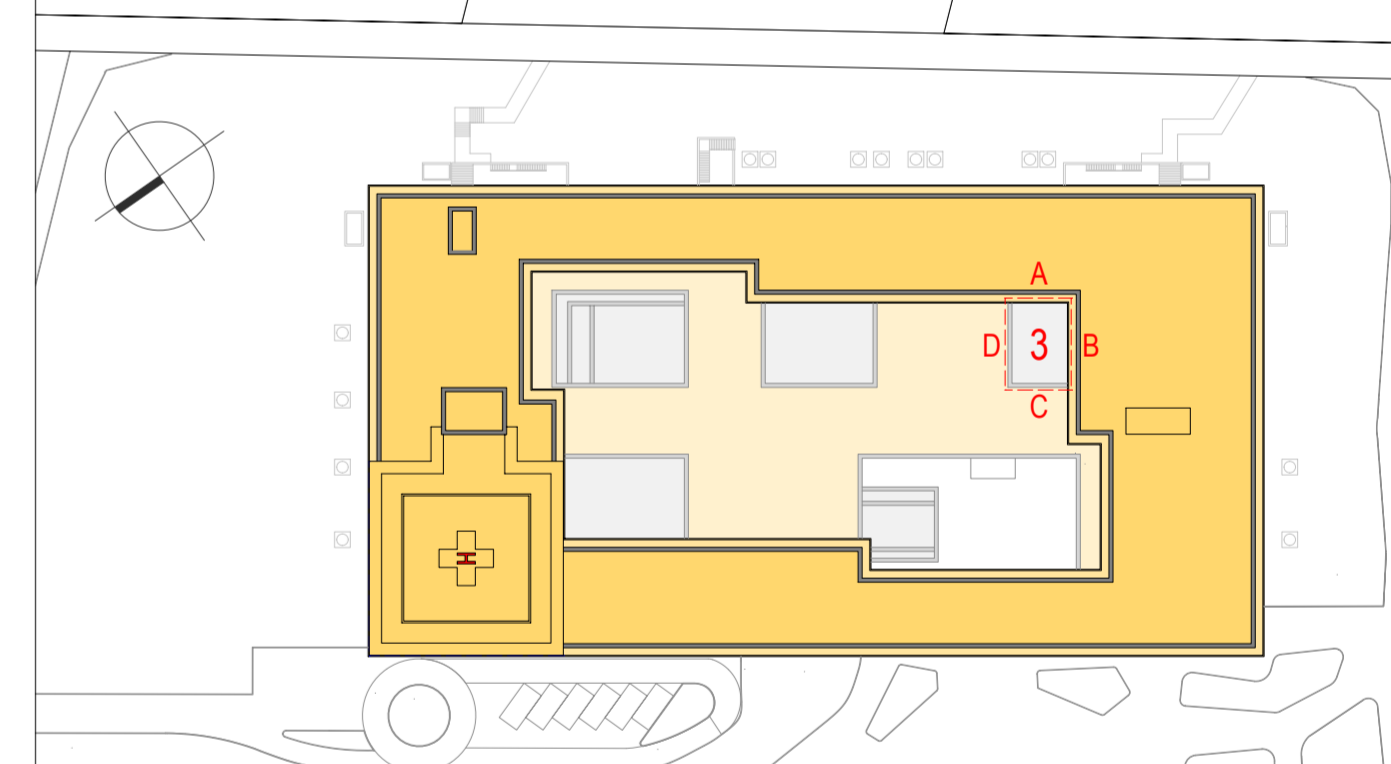

**Bezugsflächen:**

Untergeschoss OKFF	Sozialgeschoss OKFF	Erdgeschoss OKFF	1. Obergeschoss OKFF	2. Obergeschoss OKFF	OK Attika	OK Landseite	OK Gebäude
-1,53 + 48,41 u.NN	+0,00 + 53,30 u.NN	+0,00 + 58,00 u.NN	+3,00 + 63,00 u.NN	+3,90 + 66,30 u.NN	+14,20 + 72,20 u.NN	+15,25 + 73,25 u.NN	+0,30 + 78,30 u.NN

**Kliniken**  
Campus Zentralklinikum Landkreis Diepholz  
27239 Twistringen

**Neubau Zentralklinikum Landkreis Diepholz**

**Kliniken Landkreis Diepholz Grundstück GmbH & Co.**  
Arnoldstraße 14  
49355 Diepholz  
Tel: +49 441 972 100  
Fax: +49 441 972 102  
E-Mail: diepholz@kliniken-ld.de

**ENDERA-Gruppe GmbH**  
Wilhelmstraße 26  
53721 Siegburg  
Tel: +49 2241 127397 0  
Fax: +49 2241 127397 99  
E-Mail: info@endera-gruppe.de

**Kliniken**  
Landkreis Diepholz

**ENDERA GRUPPE**  
Kompetenz im Gesundheitswesen

**LUDES**  
LUDES Architekten - Ingenieure GmbH  
Eger Weg 88  
45557 Recklinghausen  
Tel: +49 2361 9134-0  
Fax: +49 2361 9134-99  
E-Mail: rocklinghausen@ludes.net

<b>LUDES Architekten - Ingenieure GmbH</b> Beethovenplatz 4, 80336 München Tel: +49 89 926277-0 Fax: +49 89 926277-29 E-Mail: muench@ludes.net	<b>Horn + Horn Ing. Partnerschaft mbB</b> Doberaner Str. 155, 18057 Rostock Tel: +49 381 375743 0 Fax: +49 381 375743 29 E-Mail: info@hornundhorn.de	<b>Sondermann + Möller</b> Kirchhaller Allee 70, 46282 Dorsten Tel: +49 2382 9500 0 Fax: +49 2382 9500 50 E-Mail: info@sondermann-moeller.de	<b>Rieker Planungsgesellschaft mbH</b> Frankfurter Allee 61, 60486 Frankfurt a. M. Tel: +49 907219 0 Fax: +49 907216 85 E-Mail: info@rie-ker.de
<b>pinovaplan Ingenieurgesellschaft mbH</b> Pauli-Thomas-Str. 58, 40599 Düsseldorf Tel: +49 211 844777 0 Fax: +49 211 844777 28 E-Mail: duesseldorf@pinovaplan.com	<b>HT-Hospitaltechnik Planungsges. mbH</b> Hohenzollerstraße 11, 47759 Krefeld Tel: +49 2151 9597 0 Fax: +49 2151 9597 10 E-Mail: HT-1212@ht-hospitaltechnik.de	<b>Projekt Consult Großknechtel GmbH</b> Münchener Str. 48, 45145 Essen Tel: +49 201 8148 0 Fax: +49 201 8148 300 E-Mail: info@pcg-essen.de	<b>Kerck + Partner Landschaftsarch. mbB</b> Podbielsstraße 30, 30163 Hannover Tel: +49 511 955 744 0 Fax: +49 511 955 744 33 E-Mail: info@kerck-partner.de

**Ausführungsplanung**

**594 / 1051 mm**

**07.10.2024**

**Zentralklinik**  
**Ansicht Innenhof 3**

ZLD01-21\_GP\_AR\_ZK\_AN\_03\_1v1\_1.100