

Ansicht A2

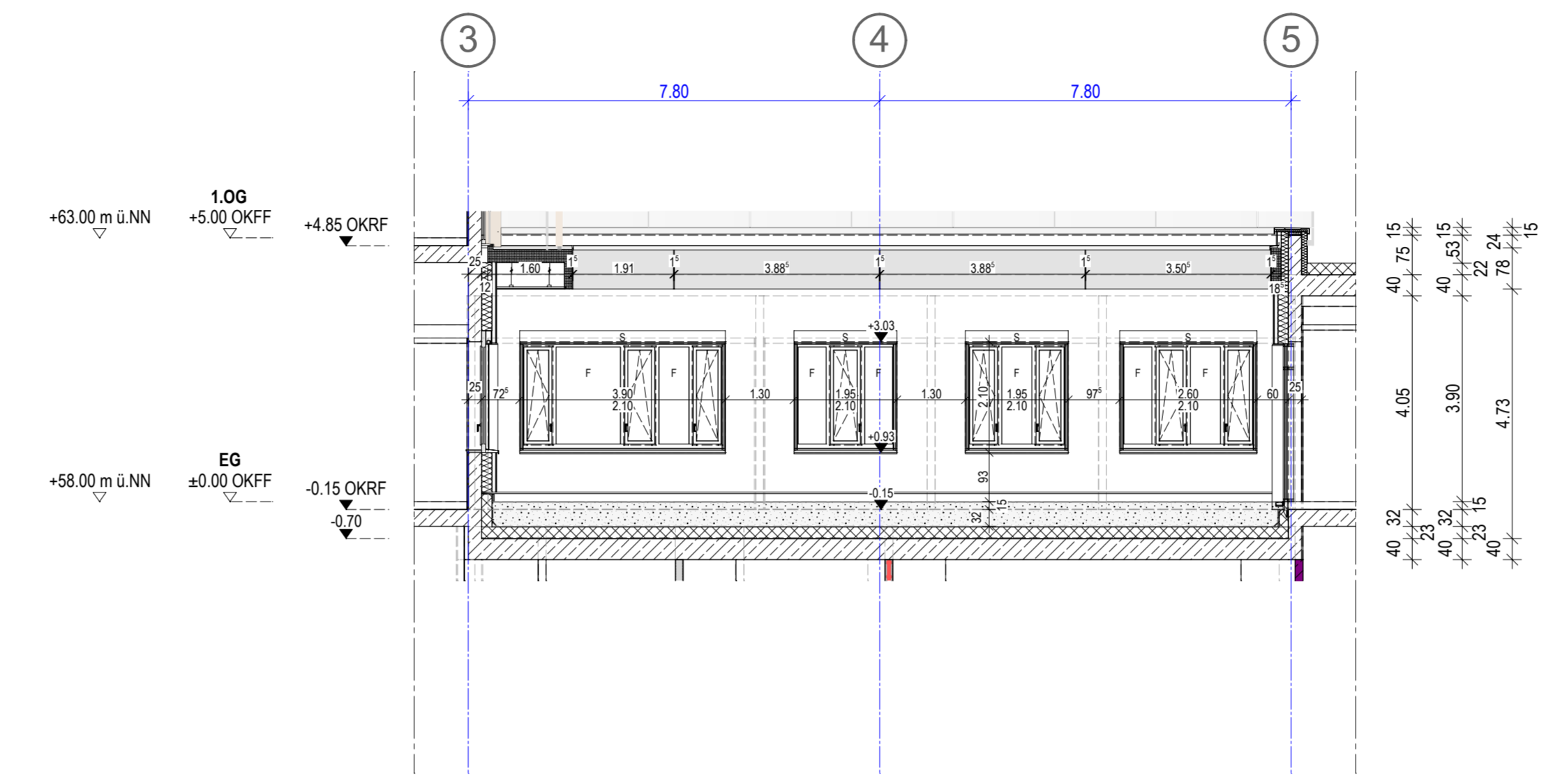

Ansicht B2

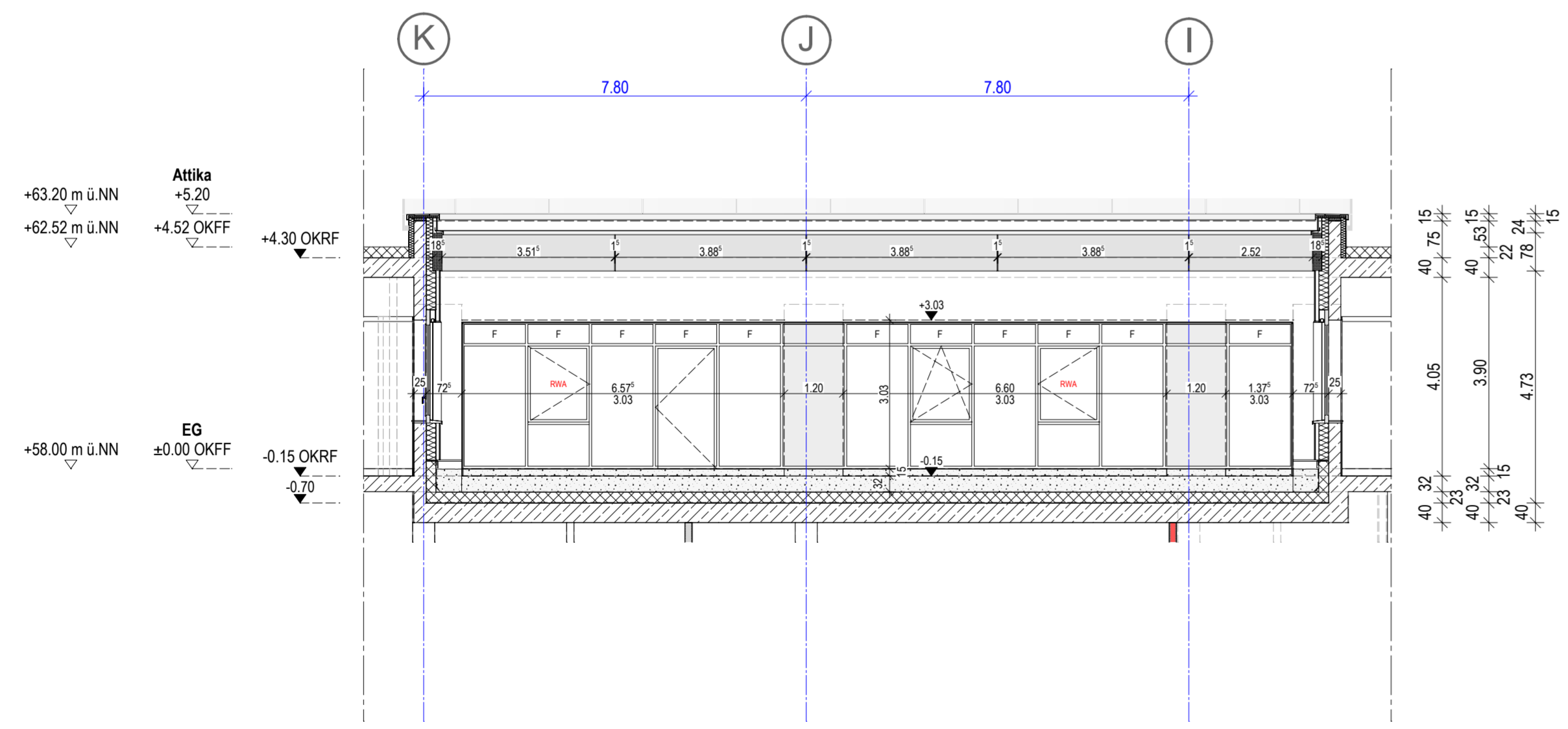

Ansicht C2

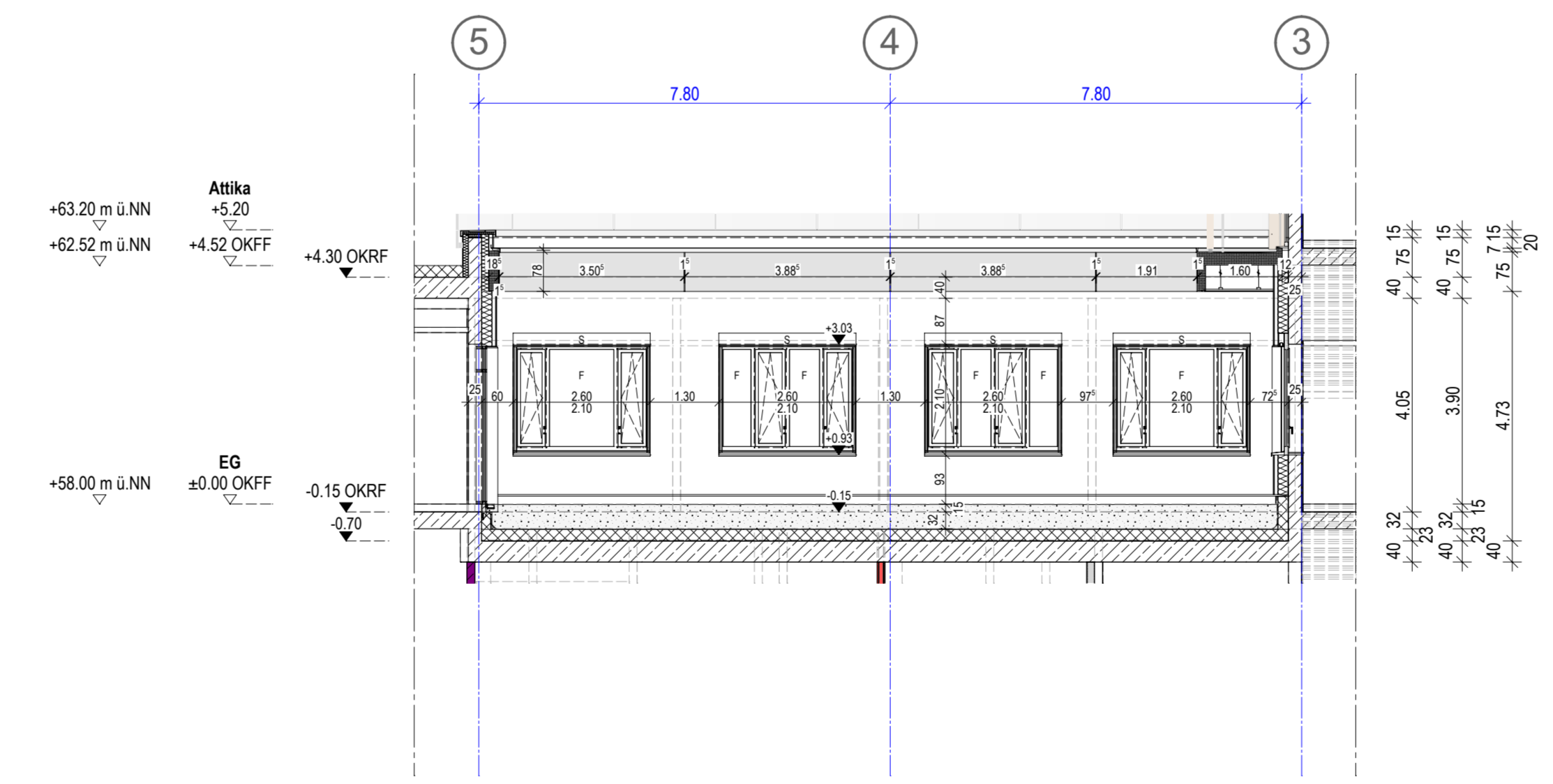

Ansicht D2

**Legende Wandtypen:**

Beton	Mauwerk	Trockenbau
Stahlbeton Außenwände als WU-Beton C30/C37 bis C45/55	Mauerwerk KS-Planstein Rohdickklasse + 1.8 Fugenglattstrich	Trockenbauwand F10 beidseitig doppelt beplankt
Stahlbeton F-90A C30/37 bis C45/55	Mauerwerk F-90A, KS-Planstein Rohdickklasse + 1.8 Fugenglattstrich	Trockenbauwand F30-A beidseitig doppelt beplankt gem. Systemhersteller
Stahlbeton Brandwand C30/37 bis C45/55	Mauerwerk F-30A, KS-Planstein Rohdickklasse + 1.8 Fugenglattstrich	Trockenbauwand F30-A beidseitig doppelt beplankt gem. Systemhersteller
Stahlbeton-Fertigteil	Mauerwerk Brandwand, KS-Planstein Rohdickklasse + 1.8 Fugenglattstrich	Trockenbauwand Vorsatzschale F10 einseitig doppelt beplankt Maße s. Grundriß
Beton unbewehrt		Schachtwand F90-A Bekämpfung gem. Systemhersteller Maße s. Grundriß
		Opakarton-Trockenputz im Klebverfahren auf Stahlbeton-Mauerwerk

**Plansymbolik:**

Wanddurchbruch H.S. Höhenangabe bezieht sich auf OK WÜLK Rohdecke	Wandverstärkung aus verzinktem Stahlblech in Trockenbauwänden	Wärmedämmung Mineralfaser
Wanddurchbruch ELT. Höhenangabe bezieht sich auf OK WÜLK Rohdecke	Wandverstärkung aus Holzbohrschichtplatte in Trockenbauwänden	Perimeterdämmung
Deckendurchbruch H.S. bezieht sich auf die Decke über der dargestellten Ebene	Stahlprofil 100x60 mm in Trockenbauwänden für den Bau größerer Türanlagen	xxx
Deckendurchbruch ELT. bezieht sich auf die Decke über der dargestellten Ebene	OKFF im Grundriß OKFF im Grundriß	
Kernbohrung mit Durchmesser- angabe	UKFD < 2.50 Deckenversprung in Rohdecke	
Hinweis auf assistierende Wandbewehrung mit Nummer	UKFD < 3.00 Deckenversprung in UKFD < 2.50	
Sonnenschutzanlage	UKFD < 3.00 Deckenversprung in UKFD < 2.50 Fertig- bzw. abgeh. Decke	
	OKUK von Bauteilen im Gründungsbereich	

**gängige Abkürzungen:**

MW	Mauerwerk
STB	Stahlbeton
SB	Schubstiel
OK	Opakarton
OK	Opakante
UK	Unterseite
LH	Lichte Höhe
BRH	Bürohöhe
UZ	Unterzug
ÜZ	Überzug
FF	Fertigplatten
RD	Rohdecke
FD	Fertigdecke
DD	Deckendurchbruch
BD	Bösendurchbruch
WD	Wanddurchbruch
KB	Kernbohrung
STG	Stütze
WV	Wandverstärkung
WA	Wandbewehrung
PB	Strahlenschutz Bleigehewert

**Türanforderungen:**

Brandschutz:	
RS	rauchdicht und selbstschließend
T30	feuerhemmend und selbstschließend
T30-RS	feuerhemmend, rauchdicht und selbstschließend
T90	feuerbeständig und selbstschließend
T90-RS	feuerbeständig, rauchdicht und selbstschließend

**Festlegung Türtechnik:**

- Obertürschließer
- Obertürschließer mit elektromech. Feststellfunktion
- Obertürschließer mit Feststellfunktion
- Elektromech. Türantrieb
- Elektromech. Türantrieb + Radarbewegungsmelder
- Tragschleife mit ELT-Öffner in der Zarge
- ELT-Öffner in der Zarge + Vorrichtung für Zutrittskontrolle
- Elektromech. Schließzylinder

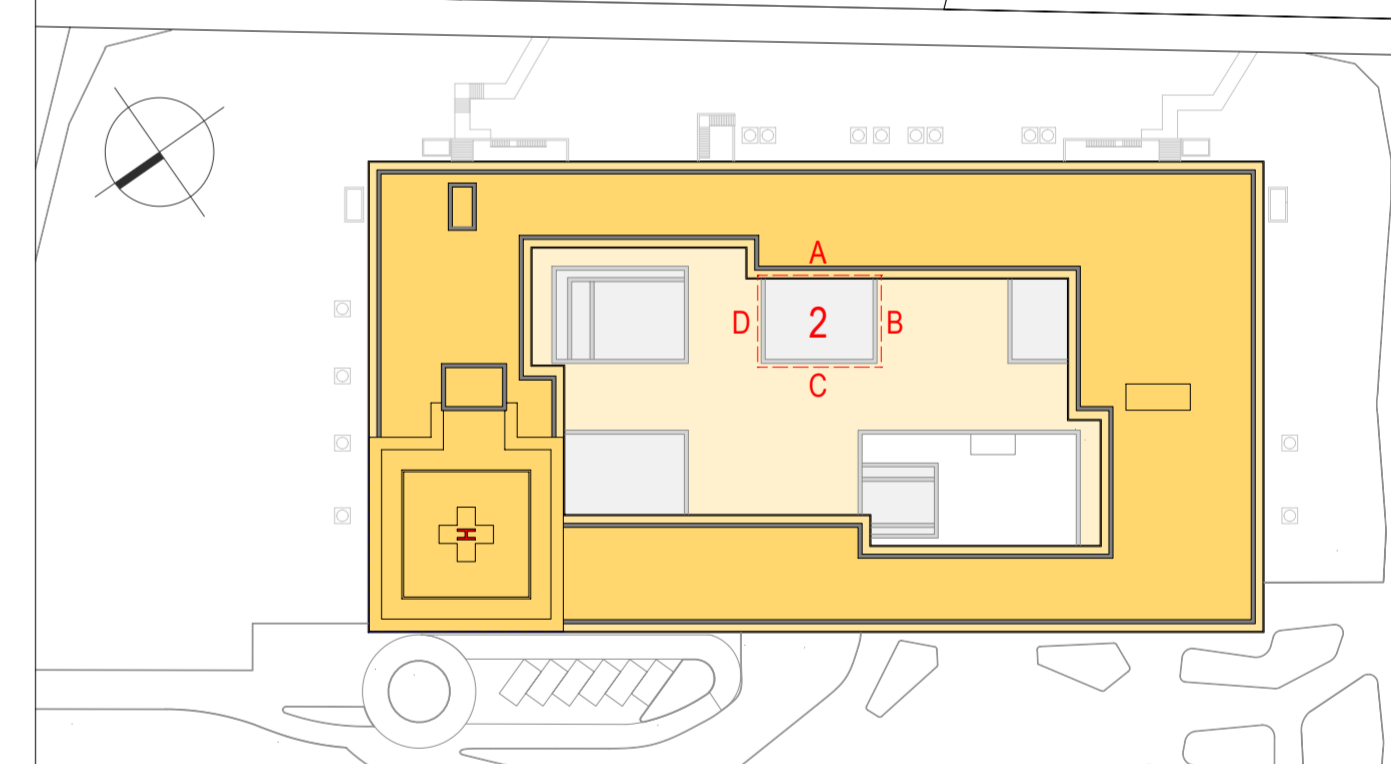

**Bezugshöhen:**

Untergeschos OKFF: -1.03 = -0.44 m ü.NN	Sozialgeschoss OKFF: +0.30 = 0.30 m ü.NN	Erdgeschoss OKFF: +0.00 = 0.00 m ü.NN	1. Obergeschoss OKFF: +3.00 = 3.00 m ü.NN	2. Obergeschoss OKFF: +6.00 = 6.00 m ü.NN	OK Attika: +14.20 = 14.20 m ü.NN	OK Landseite: +15.25 = 15.25 m ü.NN	OK Gebäude: +20.30 = 20.30 m ü.NN
---	--	---------------------------------------	---	---	----------------------------------	-------------------------------------	-----------------------------------

**Kliniken**  
Campus Zentralklinikum Landkreis Diepholz  
27239 Twistringen

**Neubau Zentralklinikum Landkreis Diepholz**

**Kliniken Landkreis Diepholz Grundstück GmbH & Co.**  
Amoldorferstraße 14  
49355 Diepholz  
Fon: 05441 972 100  
Fax: 05441 972 102  
E-Mail: diepholz@kliniken-ld.de

**ENDERA-Gruppe GmbH**  
Wilhelmstraße 26  
53721 Siegburg  
Fon: 02241 127397 0  
Fax: 02241 127397 99  
E-Mail: info@endera-gruppe.de

**Kliniken**  
Landkreis Diepholz

**ENDERA GRUPPE**  
Kompetenz im Gesundheitswesen

**LUDES**  
LUDES Architekten - Ingenieure GmbH  
Eger Weg 88  
45557 Recklinghausen  
Fon: 02361 9134-0  
Fax: 02361 9134-99  
E-Mail: rocklinghausen@ludes.net

<b>LUDES Architekten - Ingenieure GmbH</b> Beethovenplatz 4, 80336 München Fon: 089 9262777-0 Fax: 089 9262777-29 E-Mail: muench@ludes.net	<b>Horn + Horn Ing. Partnerschaft mbB</b> Doberaner Str. 155, 18057 Rostock Fon: 0381 375743 0 Fax: 0381 375743 29 E-Mail: info@hornandhorn.de	<b>Sondermann + Möller</b> Kirchhaller Allee 70, 46282 Dorsten Fon: 02362 9500 0 Fax: 02362 9500 50 E-Mail: info@sondermann-moeller.de	<b>Rieker Planungsgesellschaft mbH</b> Frankfurterstraße 67, 60486 Frankfurt a. M. Fon: 089 907219 0 Fax: 089 907216 85 E-Mail: info@rie-ker.de
<b>pinovaplan Ingenieurgesellschaft mbH</b> Paul-Thomas-Str. 58, 40599 Düsseldorf Fon: 0211 844777 0 Fax: 0211 844777 28 E-Mail: duesseldorf@pinovaplan.com	<b>HT-Hospitaltechnik Planungsges. mbH</b> Hohe Zollenerstraße 11, 47799 Krefeld Fon: 02151 9597 0 Fax: 02151 9597 10 E-Mail: HT-1212@ht-hospitaltechnik.de	<b>Projekt Consult Großküchenpl. GmbH</b> Münchener Str. 48, 45145 Essen Fon: 0201 8148 0 Fax: 0201 8148 300 E-Mail: info@pcg-essen.de	<b>Kerck + Partner Landschaftsarch. mbB</b> Podbielsstraße 30, 30163 Hannover Fon: 0511 955 744 0 Fax: 0511 955 744 33 E-Mail: info@kerck-partner.de

**Ausführungsplanung**

**Zentralklinik**  
**Ansicht Innenhof 2**

594 / 1051 mm      07.10.2024

ZLD01-21\_GP\_AR\_ZK\_AN\_02\_1v1\_1.100