

Positionsplan Gründung Grundriss

M 1:200

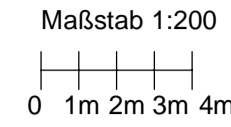

BAUSTOFFE + LEGENDE

- Stahlbeton nach EC2, DIN EN 1992-1-1
- Stahlbeton C30/37 WU (erdberührte Bauteile)
- Stahlbeton C30/37
- Expositions- und Feuchteklassen der Betone sh. Statik und Bew.-Pläne!
- Betonstahl B500A nach EC 2, DIN EN 1992
- aufgehende Stb.-Bauteile
- KS-Flachstürze: Einbau gem. Zulassung!

Erläuterung der Balkenquerschnitte

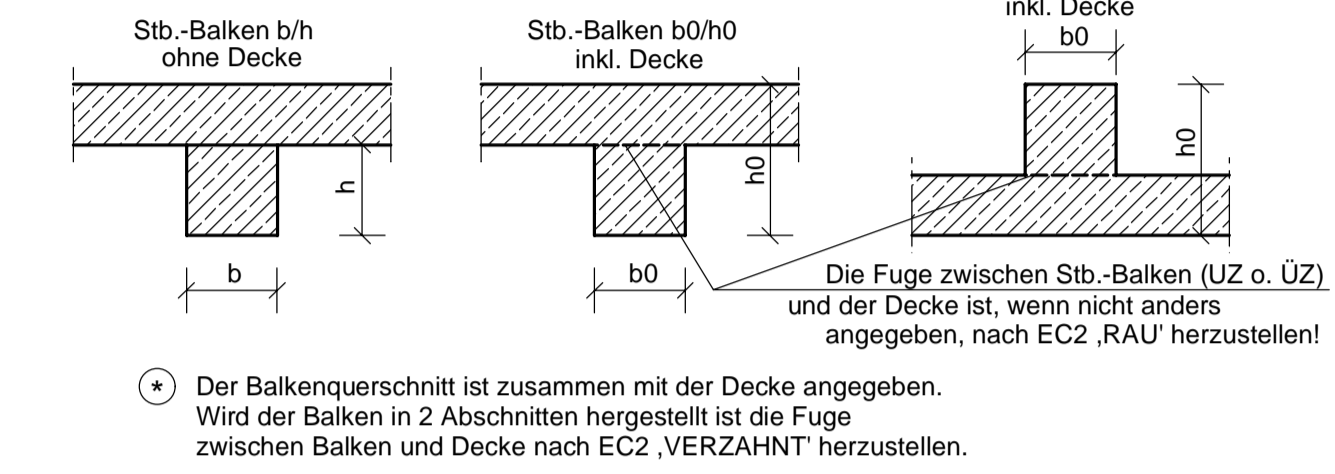

ALLGEMEINES

- Sämtliche Maße sind vor Baubeginn vom Architekten und Bauleiter verantwortlich zu prüfen! Alle angegebenen Maße sind Rohbaumaße!
- Das Gewicht der nichttragenden leichten Trennwände darf einschl. Putz 3.00 kN/m nicht überschreiten!
- Bei der Bauausführung sind die bei der Prüfung der statischen Berechnung gemachten Auflagen zu beachten!
- Für die Güte der einzubauenden Materialien und die Standsicherheit der Montagezustände haften die ausführenden Unternehmer!
- Dieser Plan ist nur in Verbindung mit den Architekturezeichnungen gültig!

KEIN AUSFÜHRUNGSPLAN!

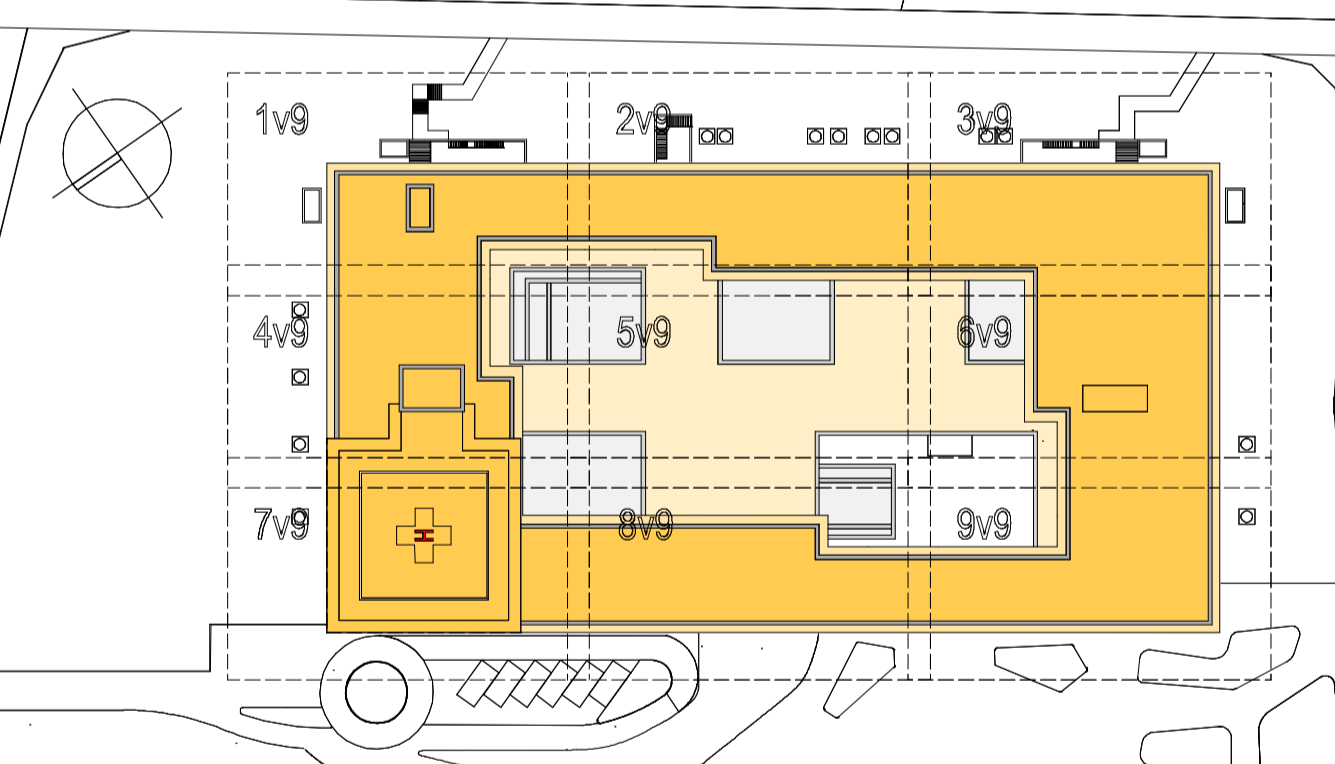

Bezugshöhen	Untergesch. OKFF: +9.50 - 48.50 uNN	Sockelgeschoss OKFF: +4.70 - 53.30 uNN	Erdgeschoss OKFF: +0.00 - 58.00 uNN	1. Obergeschoss OKFF: +5.00 - 63.00 uNN	2. Obergeschoss OKFF: +8.90 - 66.90 uNN	OK Abba: +14.20 - 72.20 uNN	OK Landstg: +15.25 - 73.25 uNN	OK Gebahd: +20.30 - 78.30 uNN
-------------	-------------------------------------	--	-------------------------------------	---	---	-----------------------------	--------------------------------	-------------------------------

Kliniken Landkreis Diepholz
Neubau Zentralklinikum Landkreis Diepholz
 27239 Twistringen

Kliniken Landkreis Diepholz Grundstück GmbH & Co.
 Ambergstraße 14
 49356 Diepholz
 Fon 05441 972 100
 Fax 05441 972 102
 E-Mail diepholz@kliniken.lkd.de

ENDERA-Gruppe GmbH
 Wilhelmstraße 26
 53721 Siegburg
 Fon 02241 127397 0
 Fax 02241 127397 99
 E-Mail info@endera-gruppe.de

Kliniken Landkreis Diepholz
ENDERA GRUPPE
 Kompetenz im Gesundheitswesen

LUDES Architekten - Ingenieure GmbH
 Eber Weg 88
 45657 Recklinghausen
 Fon 02361 9134-0
 Fax 02361 9134-99
 E-Mail recklinghausen@ludes.net

LUDES Architekten - Ingenieure GmbH Beethovenplatz 4, 80336 München Fon 089 9292777-0 Fax 089 9292777-29 E-Mail ludes@ludes.net	Horn + Horn Ing.-Büro f. Bauwesen Sauerbruchstr. 39-41, 24537 Neumünster Fon 04321 90 07 0 Fax 04321 90 07 40 E-Mail info@hornundhorn.de	Sondermann + Möller Kirchhellener Allee 70, 46282 Dorsten Fon 02362 9500 0 Fax 02362 9500 50 E-Mail info@sondermann-moeller.de	Rieker Planungsgesellschaft mbH Franklinstraße 61, 60486 Frankfurt a. M. Fon 069 907216 0 Fax 069 907216 95 E-Mail info@b-rieker.de
pinovaplan Ingenieurgesellschaft mbH Paul-Thoms-Str. 58, 46259 Düsseldorf Fon 0211 944777 0 Fax 0211 944777 28 E-Mail duessel@pinovaplan.com	HT-Hospitaltechnik Planungsge. mbH Hohenzollernstraße 11, 47729 Krefeld Fon 02153 9597 0 Fax 02153 9597 10 E-Mail HT-1212@ht-hospitaltechnik.de	Projekt Consult Großküchenpl. GmbH Huyssenallee 52 - 54, 45128 Essen Fon 0201 8148 0 Fax 0201 8148 300 E-Mail info@pcg-essen.de	Kerck+Partner Landschaftsarch. mbH Podbielskistraße 30, 30163 Hannover Fon 0511 955 744 0 Fax 0511 955 744 33 E-Mail info@kerck-partner.de

Genehmigungsplanung: 594 / 841 mm
 Datum: 22.08.2024

Servicegebäude / Parkhaus
 Positionsplan Grundriss Gründung

Projektname: ZLD01-21_GP_TW_SG_PP_U2_006_1_200
 Projekt: ZLD01-21_GP_TW_SG_PP_U2_006_1_200
 Projektdatei: ZLD01-21_LPS_Zentralklinikum_LK_Diepholz