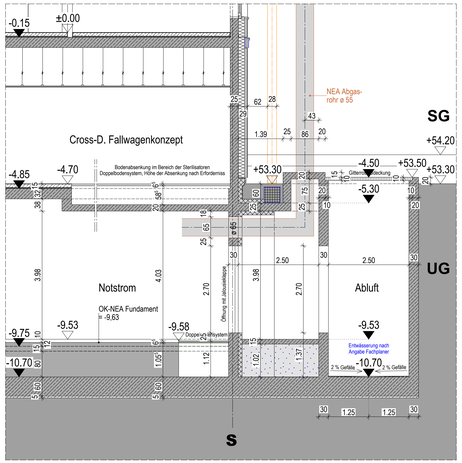

SC_S2 - Fassadenschnitt Außenbauwerk Achse S/1-2

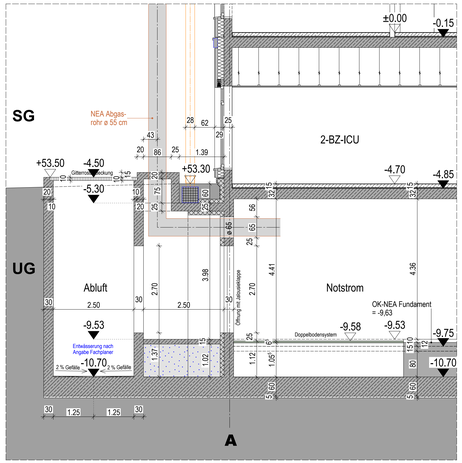

SC_A2 - Fassadenschnitt Außenbauwerk Achse A/1-2

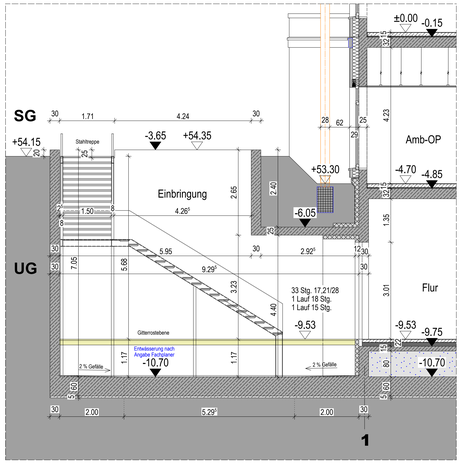

SC_H1 - Fassadenschnitt Außenbauwerk UG Achse 1/G-H

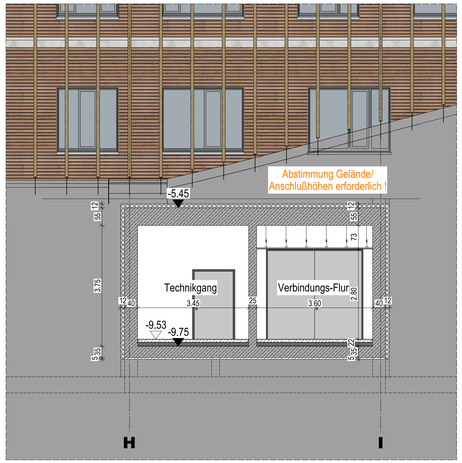

SC_I10 - Schnitt Verbindungsgang Achse 10/I-H

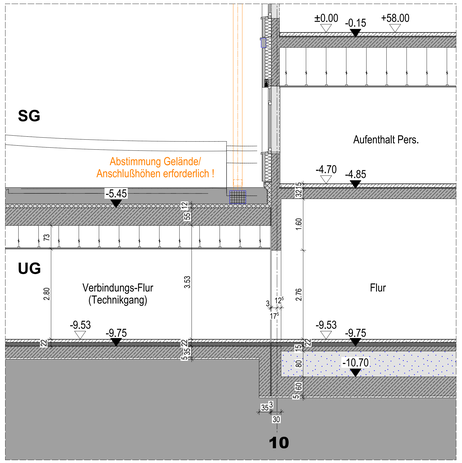

SC_I10 - Fassadenschnitt Verbindungsgang Achse 10/I-H

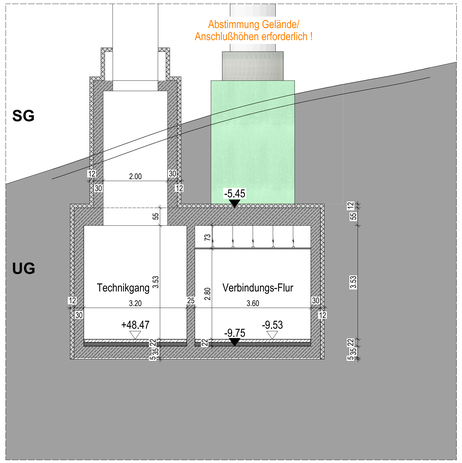

Schnitt Verbindungsgang/Entrauchung

Legende Wandtypen:

Beton:
- Stahlbeton Außenwände als WU-Beton C30/37 bis C45/55
- Stahlbeton F 90-A C30/37 bis C45/55
- Stahlbeton Brandwand C30/37 bis C45/55
- Stahlbeton-Fertigteil
- Beton unbewehrt

Mauerwerk:
- KS-Planstein im Dünnbettmörtel, Stoßfuge m. Nut u. Feder, Sichtfuge gestrichen, Rohdichteklasse = 1,8
- F90-A, KS-Planstein im Dünnbettmörtel, Stoßfuge m. Nut u. Feder, Sichtfuge gestrichen, Rohdichteklasse = 2,0
- F90-A, KS-Planstein im Dünnbettmörtel, Stoßfuge m. Nut u. Feder, Sichtfuge gestrichen, Rohdichteklasse = 1,8
- F90-A, KS-Planstein im Dünnbettmörtel, Stoßfuge m. Nut u. Feder, Sichtfuge gestrichen, Rohdichteklasse = 1,8
- KS-Planstein im Dünnbettmörtel, Stoßfuge m. Nut u. Feder, Sichtfuge gestrichen, Rohdichteklasse = 1,8

Trockenbau:
- Trockenbauwand F0 beidseitig doppelt beplankt
- Trockenbauwand F30-A beidseitig doppelt beplankt gem. Systemhersteller
- Trockenbauwand F30-A beidseitig doppelt beplankt gem. Systemhersteller
- Trockenbauwand Vorsatzschale F0 einseitig doppelt beplankt Metall a. Grundrß
- Schachtwand F30-A Bepl.einfg gem. Systemhersteller Metall a. Grundrß
- Gipskarton-Trockenputz im Klebeverfahren auf Stahlbeton/Mauerwerk

Plansymbole:

- Wanddurchbruch HLS, Höhenangabe bezieht sich auf OK ROK/UK Rohdecke
- Wanddurchbruch ELT, Höhenangabe bezieht sich auf OK ROK/UK Rohdecke
- Deckendurchbruch HLS, bezieht sich auf die Decke über der dargestellten Ebene
- Deckendurchbruch ELT, bezieht sich auf die Decke über der dargestellten Ebene
- Kernbohrung mit Durchmesserangabe
- Hinweis auf existierende Wandabwicklung mit Nummer
- Sonnenschutz-Raffstore-Anlage
- Wandverdämung aus verzinktem Stahlblech in Trockenbauwänden
- Wandverdämung aus Holzwerkstoffplatte in Trockenbauwänden
- Stahlschutzplatt 100x60 mm in Trockenbauwänden für den Einbau gißbarer Türanlagen
- DKST im Grundriß UKSP im Grundriß
- UKRD -0,65 Deckenspannung in Ortbetondecke
- UKRD -0,65 Deckenspannung in Fertigt. bzw. abgeh. Decke
- OKUK von Bauteilen im Grundrißgebiet
- Feuerlöscher-Schrank Wandanlauf (8kg Pulverlöscher, 12 LE)
- Feuerlöscher Aufputz (8kg Pulverlöscher, 12 LE)
- Feuerlöscher Wölbelattenkasten (8kg Pulverlöscher, 12 LE)

gängige Abkürzungen:

ROK	Rohdeckenoberkante
BSB	Stahlbeton
SB	Sichtbeton
OK	Oberkante
OKF	Oberkante Fertigfußboden
UK	Unterkante
UKF	Unterkante Fertigfußboden
LH	Lichte Höhe
UKRD	Unterkante Rohdecke
LT	Leitung
LTG	Leitungen
FD	Fertigdecke
FB	Fertigboden
FD	Fertigdecke
DD	Deckendurchbruch
DDB	Deckendurchbruch
WD	Wanddurchbruch
KB	Kernbohrung
WA	Wandanlauf
WV	Wandverdämung
WA	Wandabwicklung
HWS	Hochwasserschutzgleichwert
HKV	Heizkörperventilen

Türanforderungen:

Brandschutz:
- T30 feuerhemmend
- RS rauchdicht und selbstschließend
- T30-RS feuerhemmend, rauchdicht und selbstschließend
- T30-S feuerhemmend, rauchdicht und selbstschließend
- T90 feuerbeständig und selbstschließend
- T90-RS feuerbeständig, rauchdicht und selbstschließend

Feldgang Türkreis:
- 1 Obertürschließer
- 2 Obertürschließer mit elektromech. Feststellfunktion
- 3 Obertürschließer mit Festauffunktion
- 4 Elektromech. Türantrieb
- 5 Elektromech. Türantrieb + Radarbewegungsmelder
- 6 Türsprechstelle mit ELT-Öffner in der Zarge
- 7 ELT-Öffner in der Zarge u. Verstärkung f. Zeitbetätigtrinnle
- 8 Elektromech. Schließbolzenantrieb

Planlegende HLS:

Planlegende ELT:

Bemerkungen:

Alle Maße sind vom Unternehmer auf Übereinstimmung mit den örtlichen Gegebenheiten genau zu prüfen und zu vergleichen. Unstimmigkeiten oder Abweichungen sind der Bauleitung umgehend zu melden.

Die Auflagen der Baugenehmigung sind zu beachten.

Die Architektenpläne sind nur in Verbindung mit dem Brandschutzkonzept und den zugehörigen Brandschutzplänen gültig.

Dieser Plan gilt nur in Verbindung mit den Ausführungsplänen der Statik sowie der Fachingenieure der Bereiche ELT / HLS / Medizintechnik und der Fachfirmen.

Art, Größe und Lage der Schlitze und Durchbrüche sind den Ausführungsplänen der Fachingenieure der Bereiche HLS und ELT zu entnehmen.

Es darf nur nach den Architektenplänen gemauert werden. Alle nichttragenden Mauerwerkswände sind mit gelieferten Deckenanschluß auszuführen.

Die Montage der Trockenbauwände erfolgt auf der Rohdecke. Alle Trockenbauwände sind mit gelieferten Deckenanschluß bis UK Rohdecke bzw. UK Unterzug hochzuführen.

Sämtliche Durchbrüche in den Wänden und Decken sind nach der Installation gemäß den Brandschutzvorschriften und Wandpaßblätter fachgerecht durch die entsprechenden Gewerke zu verschließen.

Tür- und Brüstungshöhen sind Rohbaumennmaße und beziehen sich auf die Oberkante Fertigfußboden.

Für die Decken- bzw. Bodenspannung sind gesondarte Verlegepläne zu beachten. Insbesondere gilt hier der Hinweis zu Stützlasten im Deckenbereich (Randmaue, deckenhohe Mäuerbauten etc.). Die Montage der Wärmige muss nach der Montage der TGA-Trassen mögich sein. Abweichungen hierzu sind der Bauleitung mitzuteilen.

Alle Trassenöffnungen in den Fluren sind von den Installationsfirmen gemäß den Brandschutzvorschriften abzuschotten.

Höhengraden zu abgehängten Decken sind den Eintragungen in den Grundrissen und Deckenplänen zu entnehmen.

Sanitärobjekte / Einbauteile HLS sind nachrichtlich übernommen, die Dimensionierung und Positionierung erfolgt durch die Fachplanung HLS.

Übersichtspläne sind nur in Verbindung mit der Ausführungsplanung im Maßstab 1:50 gültig.

Index	Datum	gez.	Änderungen
	12.09.23	rNo	Erstellung Ausführungsplan

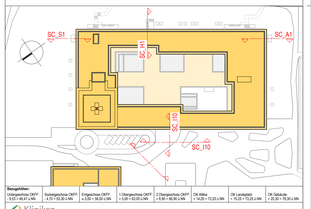

Bauguldnen:						
Untergeschoß OKF = -5,70 / +2,30 m NN	Sockelgeschoß OKF = 0,00 / +8,00 m NN	Erdgeschoß OKFF = 0,00 / +8,00 m NN	1.Obergeschoß OKFF = +3,60 / +11,60 m NN	2.Obergeschoß OKFF = +6,80 / +14,80 m NN	OK-Attika = +10,20 / +18,20 m NN	OK-Gelände = +8,00 / +16,00 m NN

Kliniken Landkreis Diepholz
Klinikum Schwaneburg Landkreis Diepholz
27232 Twistringen

Neubau Zentralklinikum Landkreis Diepholz

Bauherr:
Kliniken Landkreis Diepholz Grundstück GmbH & Co.
Amalienstraße 14
27232 Twistringen
Fon 05401 810 100
Fax 05401 810 102
E-Mail diepholz@kliniken-lkd.de

Kliniken Landkreis Diepholz

Projektsteuerung:
ENDERA-Gruppe GmbH
Wilhelmstraße 26
30171 Hannover
Fon 0221/ 121361 0
Fax 0221/ 121361 99
E-Mail info@endera-gruppe.de

ENDERA GRUPPE
Kompetenz im Baumanagement

Planung:
LUDES
LUDES Architekten - Ingenieure GmbH
Eiser Weg 8b
49807 Neuenkirchen
Fon 05901 9124 0
Fax 05901 9124-99
E-Mail mail@ludesarchitekten.net

LUDES Architekten - Ingenieure GmbH
Bestmannstraße 4, 80538 München
Fon 089 829077170
Fax 089 829077179
E-Mail muenchen@ludes.net

Hans + Hans Ing. Partnerschaft mbB
Doberaner Str. 133, 18057 Rostock
Fon 0381 375243 0
Fax 0381 375243 29
E-Mail rostock@hansundhans.de

Sandermann + Wüller
Architekten Alex 70, 46282 Dorsten
Fon 02362 95880 0
Fax 02362 95880 99
E-Mail info@sandermann-mueller.de

Reiter Planungsgesellschaft mbH
Frankenstraße 87, 60488 Frankfurt a. M.
Fon 069 962719 0
Fax 069 962719 99
E-Mail info@b-reiter.de

phenoplan Ingenieurgesellschaft mbH
Peter-Thomas-Str. 26, 40699 Erkrath
Fon 02211 8440777 0
Fax 02211 8440777 28
E-Mail duesseldorf@phenoplan.com

HT-Hospitalbetriebs Planungsges. mbH
Hohenzollernstraße 11, 47799 Krefeld
Fon 02151 95957 0
Fax 02151 95957 19
E-Mail HT-12122@ht-hospitalbetriebe.de

Projekt Consult Großkücheng. GmbH
Münchener Str. 46, 45145 Essen
Fon 0201 81480 0
Fax 0201 81480 300
E-Mail info@pcg-essen.de

Kerck + Partner Landschaftsarch. mbB
Podbielskistraße 28, 30163 Hannover
Fon 0511 993 144 0
Fax 0511 993 144 33
E-Mail info@kerck-partner.de

Planungsstufe: **Ausführungsplanung**

Maßstab: **0 / 1600 mm**

Datum: **07.11.2024**

Zentralklinik
Fassadenschnitt Außenbauwerk UG

ZL001-21 | AP | AR | ZK | SC | XX | 004 | - | 1 | 50