

Ansicht A4

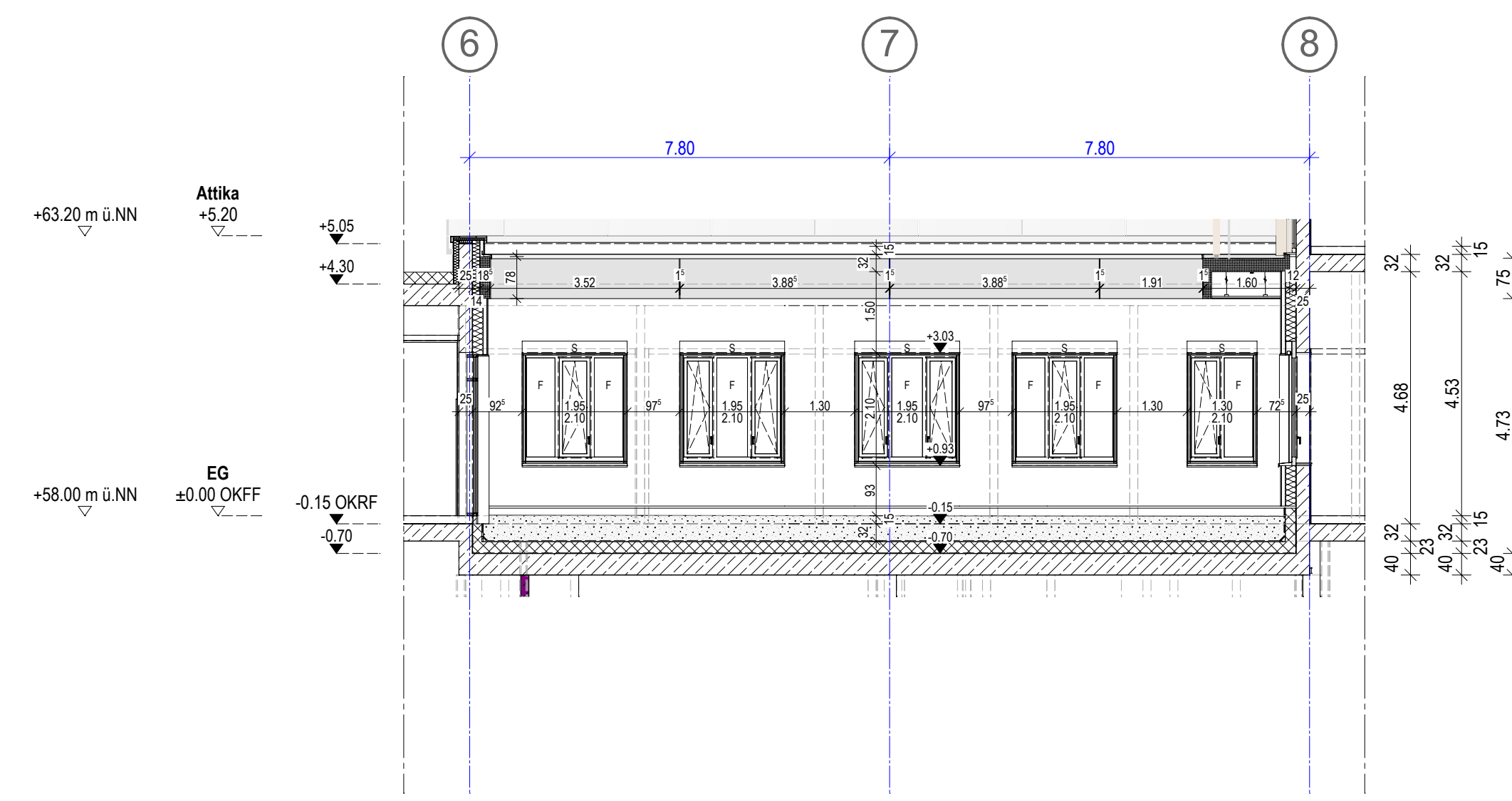

Ansicht B4

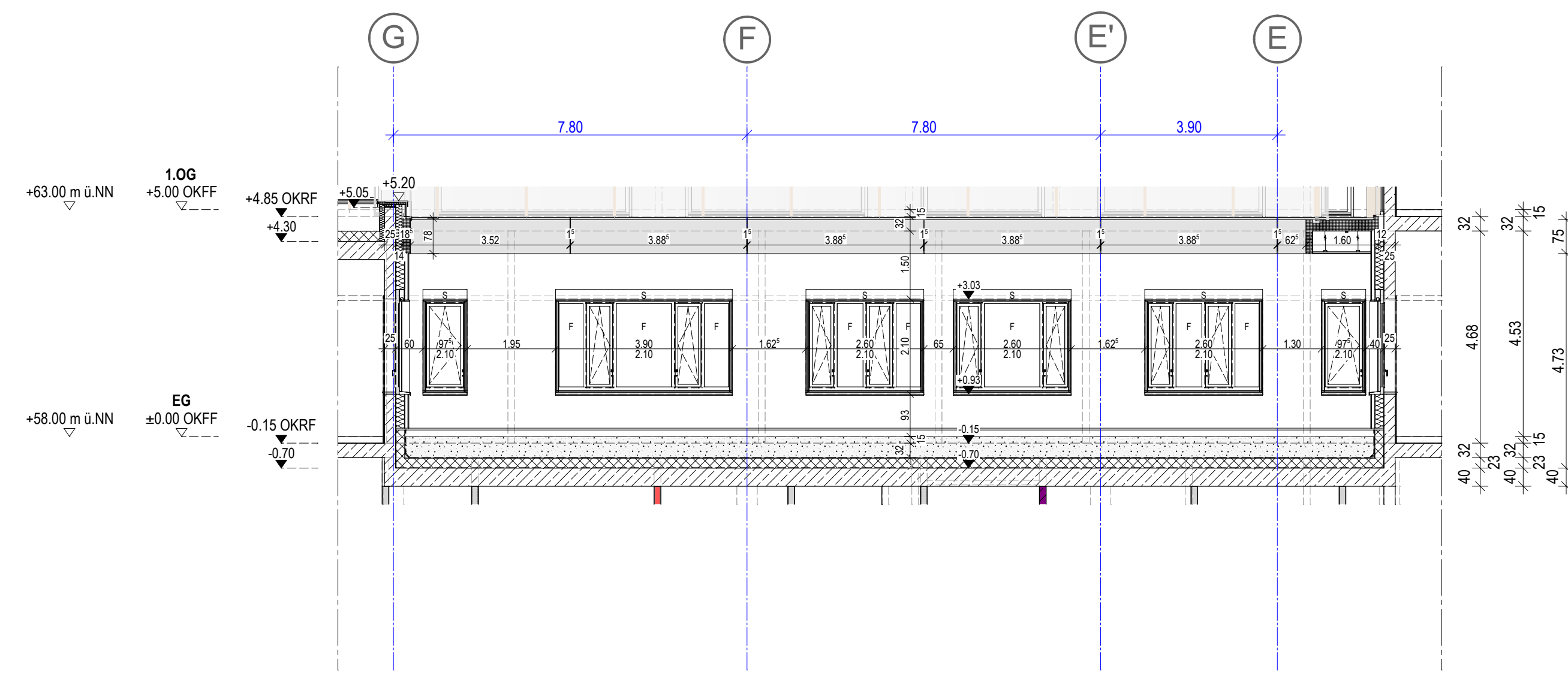

Ansicht C4

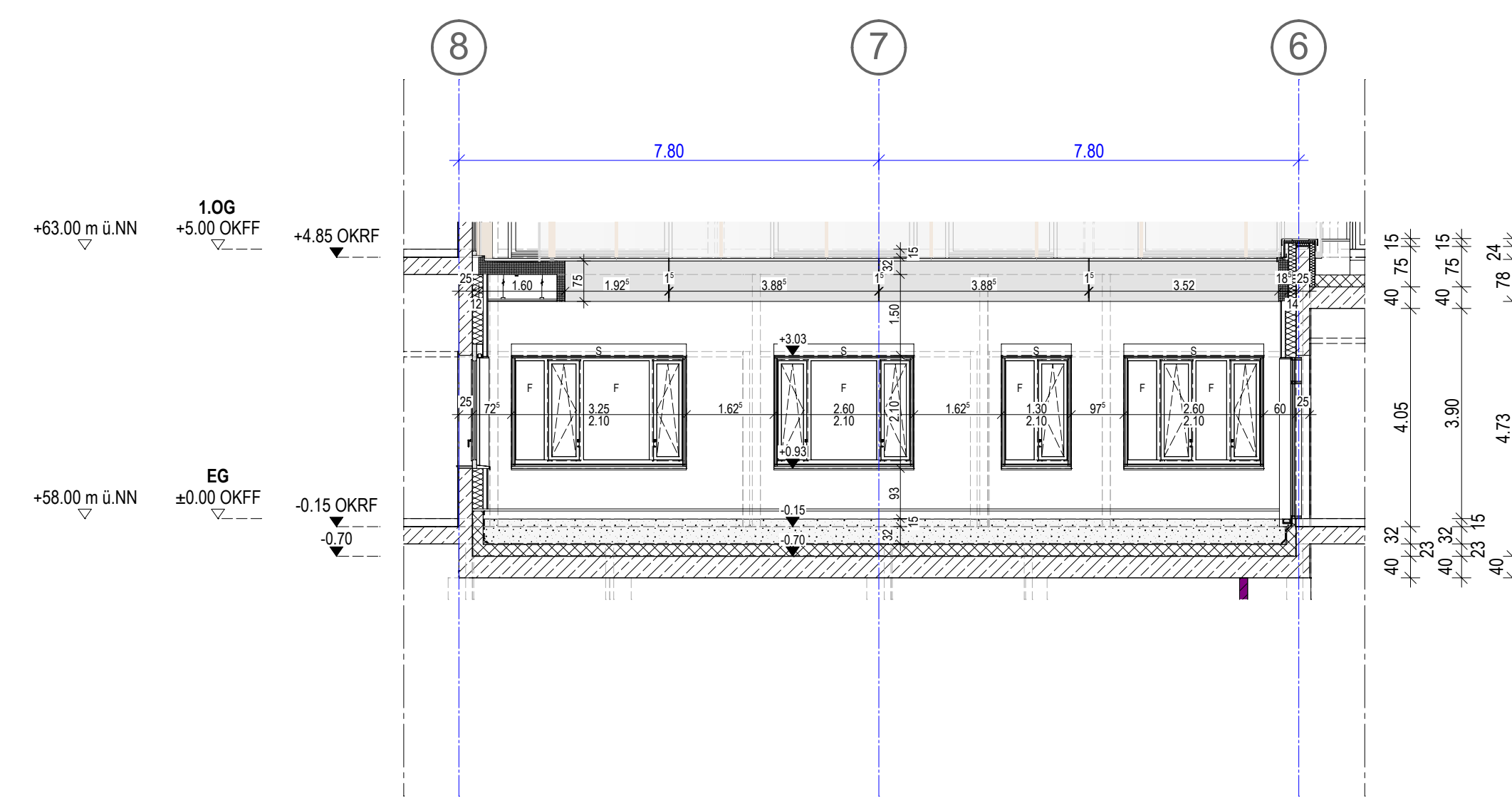

Ansicht D4

Legende Wandtypen:

Beton:	Mauwerk:	Trockenbau:
Stahlbeton Außenwände als WU-Beton C30/C37 bis C45/55	Mauerwerk KS-Planstein Rohdichtklasse + 1.8 Fugenglattstrich	Trockenbauwand F30 beidseitig doppel beplankt gem. Systemhersteller
Stahlbeton F-90A C30/37 bis C45/55	Mauerwerk F-90A, KS-Planstein Rohdichtklasse + 1.8 Fugenglattstrich	Trockenbauwand F30-A beidseitig doppel beplankt gem. Systemhersteller
Stahlbeton Brandwand C30/37 bis C45/55	Mauerwerk F-30A, KS-Planstein Rohdichtklasse + 1.8 Fugenglattstrich	Trockenbauwand F30-A beidseitig doppel beplankt gem. Systemhersteller
Stahlbeton-Fertigteil	Mauerwerk Brandwand, KS-Planstein Rohdichtklasse + 1.8 Fugenglattstrich	Trockenbauwand Vorsatzschale F0 einseitig doppel beplankt Maße s. Grundriss
Beton unbewehrt		Schachtwand F90-A Beplankung gem. Systemhersteller Maße s. Grundriss
		Opakolon-Trockenputz im Klebverfahren auf Stahlbeton-Mauerwerk

Plansymbolik:

Wanddurchbruch H.L.S. Höhenangabe bezieht sich auf OK WÜUK Rohdecke	Wandverstärkung aus verzinktem Stahlblech in Trockenbauwänden	Wärmedämmung Mineralfaser
Wanddurchbruch E.L.T. Höhenangabe bezieht sich auf OK WÜUK Rohdecke	Wandverstärkung aus Holzbohrschichtplatte in Trockenbauwänden	Perimeterdämmung
Deckendurchbruch H.L.S. bezieht sich auf die Decke über der dargestellten Ebene	Stahlrohrprofil 100x60 mm in Trockenbauwänden für den Einbau größerer Türanlagen	xxx
Deckendurchbruch E.L.T. bezieht sich auf die Decke über der dargestellten Ebene	OKFF im Grundriss OKRF im Grundriss	
Kerndämmung mit Durchmesserangabe	UKRD -3,00 Deckenversprung in Rohdecke	
Hinweis auf assistierende Wandabwicklung mit Nummer	UKFD -2,50 Deckenversprung in Fertig- bzw. abgeh. Decke	
Sonnenschutzanlage	OKUK von Bauteilen im Gründungsbereich	

gängige Abkürzungen:

MW Mauerwerk	STB Stahlbeton	SB Schichten	OK Oberkante	UK Unterkante	LH Lichte Höhe	BRH Brüstungshöhe	UZ Unterzug	Ü Überzug	FF Fertigfußboden	FD Fertigplatte	DD Deckendurchbruch	BD Bodendurchbruch	WD Wanddurchbruch	KB Kerndämmung	STG Stütze	WV Wandverstärkung	WA Wandabwicklung	PB Strahlenschutz Bleigehalt
--------------	----------------	--------------	--------------	---------------	----------------	-------------------	-------------	-----------	-------------------	-----------------	---------------------	--------------------	-------------------	----------------	------------	--------------------	-------------------	------------------------------

Türanforderungen:

Brandschutz:	Brandschutz:
RS rauchdicht und selbstschließend	RS rauchdicht und selbstschließend
T30 feuerhemmend und selbstschließend	T30 feuerhemmend und selbstschließend
T30-RS feuerhemmend, rauchdicht und selbstschließend	T30-RS feuerhemmend, rauchdicht und selbstschließend
T90 feuerbeständig, rauchdicht und selbstschließend	T90 feuerbeständig, rauchdicht und selbstschließend
T90-RS feuerbeständig, rauchdicht und selbstschließend	T90-RS feuerbeständig, rauchdicht und selbstschließend

Festlegung Türtechnik:

- 1) Obertürschließer
- 2) Obertürschließer mit elektromech. Feststellfunktion
- 3) Obertürschließer mit Feststellfunktion
- 4) Elektromech. Türantrieb
- 5) Elektromech. Türantrieb + Radarbewegungsmelder
- 6) Türanschließe mit E.L.T.-Öffner in der Zarge
- 7) E.L.T.-Öffner in der Zarge + Vorrichtung für Zeitabskontrolle
- 8) Elektromech. Schließzylinder

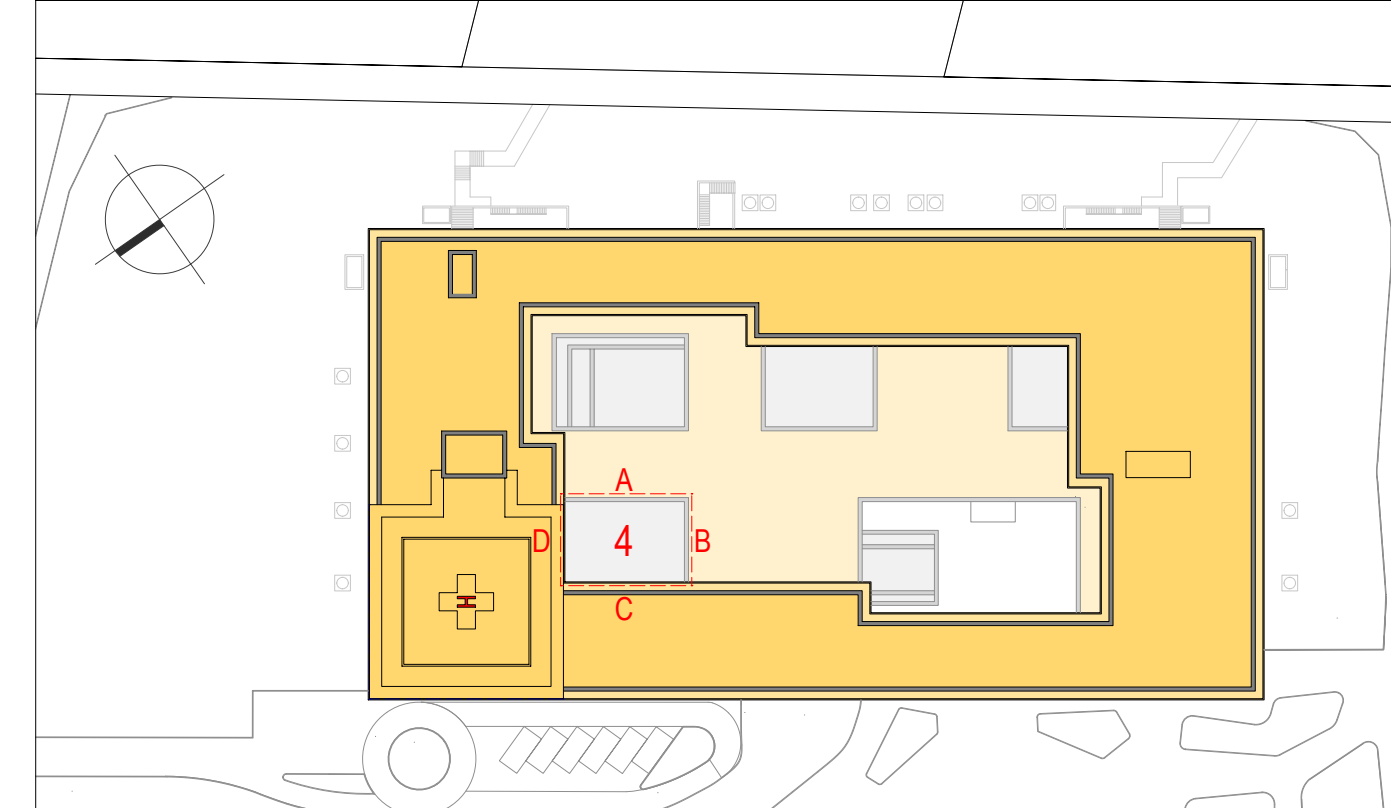

Bezugshöhen:

Untergeschoss OKFF: -1,03 = 48,41 m ü.NN	Sozialgeschoss OKFF: +4,20 = 52,30 m ü.NN	Erdgeschoss OKFF: +0,00 = 50,00 m ü.NN	1. Obergeschoss OKFF: +3,00 = 53,00 m ü.NN	2. Obergeschoss OKFF: +5,90 = 55,90 m ü.NN	OK Attika: +14,20 = 72,20 m ü.NN	OK Landseite: +15,25 = 73,25 m ü.NN	OK Gebäude: +20,30 = 78,30 m ü.NN
--	---	--	--	--	----------------------------------	-------------------------------------	-----------------------------------

Kliniken
Campus Zentralklinikum Landkreis Diepholz
27239 Twistringen

Neubau Zentralklinikum Landkreis Diepholz

Kliniken Landkreis Diepholz Grundstück GmbH & Co.
Amoldorferstraße 14
49355 Diepholz
Fon: 05441 972 100
Fax: 05441 972 102
E-Mail: diepholz@kliniken-ld.de

ENDERA-Gruppe GmbH
Wilhelmstraße 26
53721 Sieglar
Fon: 02241 127397 0
Fax: 02241 127397 99
E-Mail: info@endera-gruppe.de

Kliniken Landkreis Diepholz

ENDERA GRUPPE
Kompetenz im Gesundheitswesen

LUDES
Eger Weg 88
45557 Recklinghausen
Fon: 02361 9134-0
Fax: 02361 9134-99
E-Mail: rocklinghausen@ludes.net

LUDES Architekten - Ingenieure GmbH
Eger Weg 88
45557 Recklinghausen
Fon: 02361 9134-0
Fax: 02361 9134-99
E-Mail: rocklinghausen@ludes.net

LUDES Architekten - Ingenieure GmbH Beethovenplatz 4, 80336 München Fon: 089 9262777-0 Fax: 089 9262777-29 E-Mail: muench@ludes.net	Horn + Horn Ing. Partnerschaft mbB Doberaner Str. 155, 18057 Rostock Fon: 0381 375743 0 Fax: 0381 375743 29 E-Mail: info@hornundhorn.de	Sondermann + Möller Kirchhaller Allee 70, 46282 Dorsten Fon: 02382 9500 0 Fax: 02382 9500 50 E-Mail: info@sondermann-moeller.de	Rieker Planungsgesellschaft mbH Frankfurter Allee 61, 60486 Frankfurt a. M. Fon: 089 907219 0 Fax: 089 907216 85 E-Mail: info@rie-ker.de
pinovaplan Ingenieurgesellschaft mbH Paul-Thomas-Str. 58, 40599 Düsseldorf Fon: 0211 844777 0 Fax: 0211 844777 28 E-Mail: duesseldorf@pinovaplan.com	HT-Hospitaltechnik Planungsg. mbH Hohe Zollenerstraße 11, 47799 Krefeld Fon: 02151 9597 0 Fax: 02151 9597 10 E-Mail: HT-1212@ht-hospitaltechnik.de	Projekt Consult Großküchenpl. GmbH Münchener Str. 48, 45145 Essen Fon: 0201 8148 0 Fax: 0201 8148 300 E-Mail: info@pcg-essen.de	Kerck + Partner Landschaftsarch. mbB Podbielsstraße 30, 30163 Hannover Fon: 0511 955 744 0 Fax: 0511 955 744 33 E-Mail: info@kerck-partner.de

Ausführungsplanung 594 / 1051 mm

Termin 07.10.2024

Zentralklinik
Ansicht Innenhof 4

ZLD01-21_GP_AR_ZK_AN_04_1v1_1.100