

+63.20 m ü NN **Atika** +5.20
 +62.52 m ü NN +4.52
 +58.00 m ü NN **EG** ±0.00 OKFF -0.15 OKRF
 +53.30 m ü NN **SG** -4.70 OKFF -4.85 OKRF
 +48.47 m ü NN **UG** -9.53 OKFF -9.75 OKRF
 -10.70
 -11.30

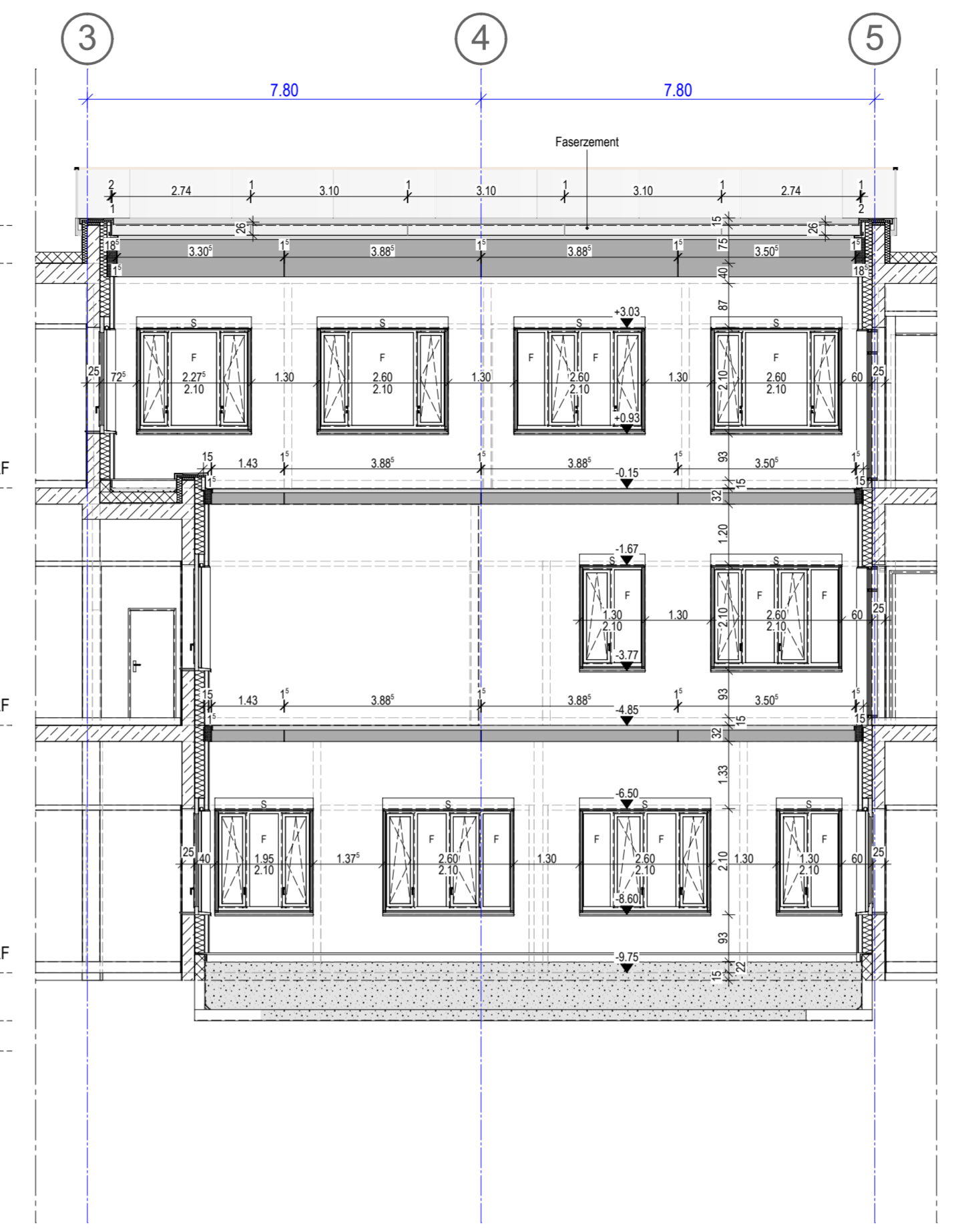

Ansicht A1

+63.20 m ü NN **Atika** +5.20
 +62.52 m ü NN +4.52
 +58.00 m ü NN **EG** ±0.00 OKFF -0.15 OKRF
 +53.30 m ü NN **SG** -4.70 OKFF -4.85 OKRF
 +48.47 m ü NN **UG** -9.53 OKFF -9.75 OKRF
 -10.70
 -11.30



Ansicht B1

+63.20 m ü NN **Atika** +5.20
 +62.52 m ü NN +4.52
 +58.00 m ü NN **EG** ±0.00 OKFF -0.15 OKRF
 +53.30 m ü NN **SG** -4.70 OKFF -4.85 OKRF
 +48.47 m ü NN **UG** -9.53 OKFF -9.75 OKRF
 -10.70
 -11.30

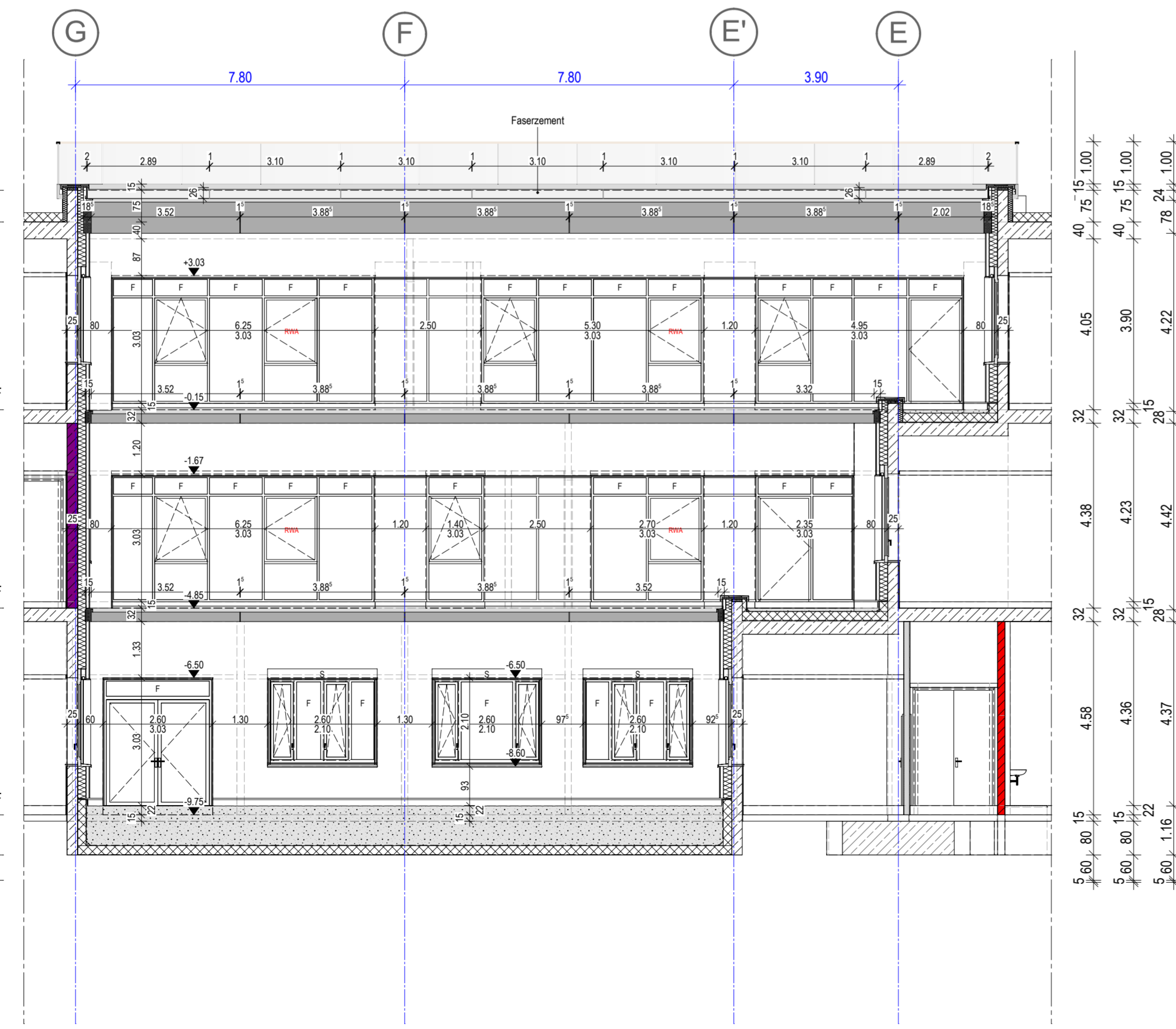

Ansicht C1

+63.20 m ü NN **Atika** +5.20
 +62.52 m ü NN +4.52
 +58.00 m ü NN **EG** ±0.00 OKFF -0.15 OKRF
 +53.30 m ü NN **SG** -4.70 OKFF -4.85 OKRF
 +48.47 m ü NN **UG** -9.53 OKFF -9.75 OKRF
 -10.70
 -11.30

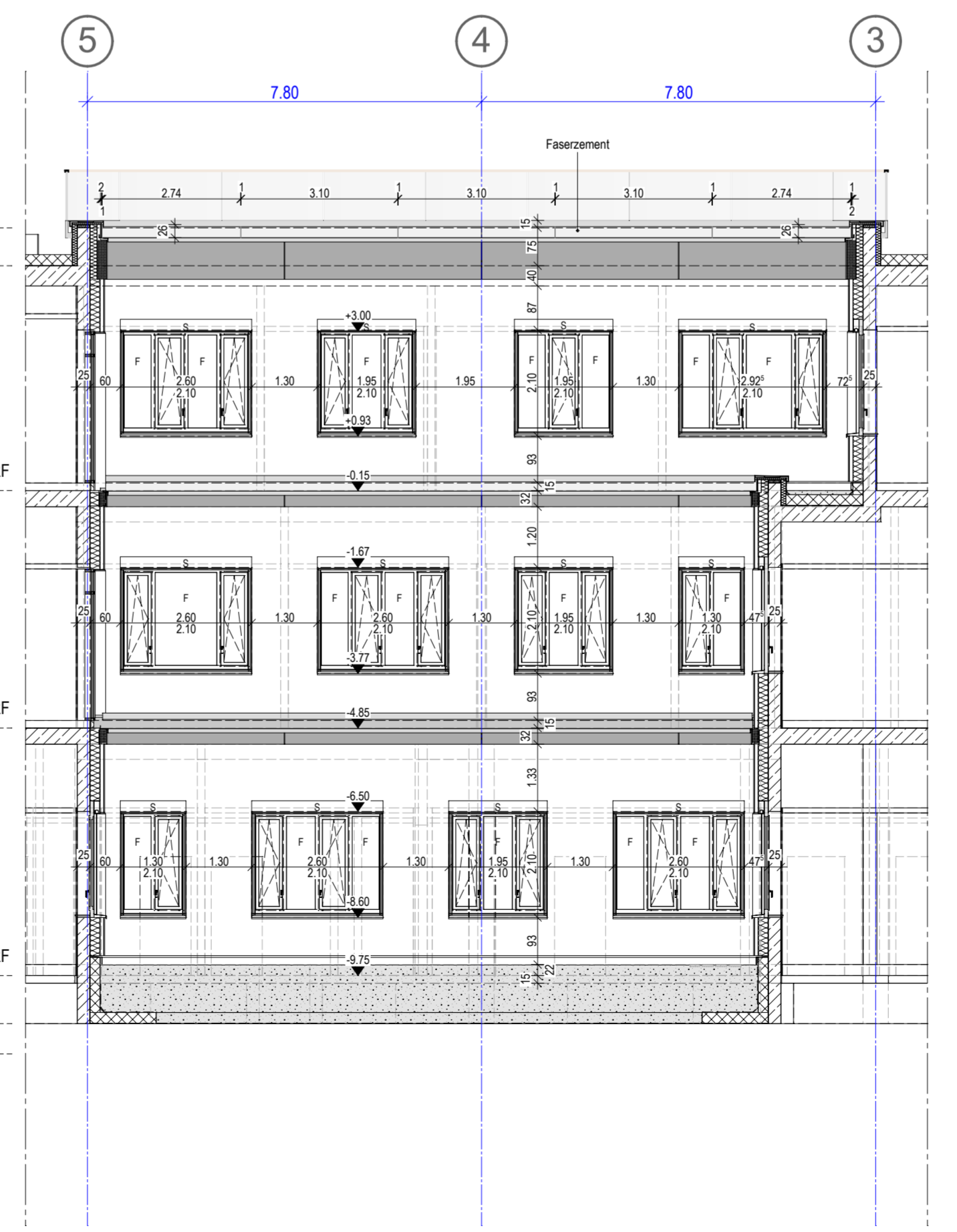

Ansicht D1

Legende Wandtypen:

Beton	Mauwerk	Trockenbau
<ul style="list-style-type: none"> Stahlbeton Außenwände aus WU-Beton C30/C37 bis C45/55 Stahlbeton F-90A, C30/37 bis C45/55 Stahlbeton Brandwand C30/37 bis C45/55 Stahlbeton-Fertigteil Beton unbewehrt 	<ul style="list-style-type: none"> Mauwerk, KS-Planstein Röhrichtklasse + 1.8 Fugenglattstrich Mauwerk F-90A, KS-Planstein Röhrichtklasse + 1.8 Fugenglattstrich Mauwerk F-30A, KS-Planstein Röhrichtklasse + 1.8 Fugenglattstrich Mauwerk Brandwand, KS-Planstein Röhrichtklasse + 1.8 Fugenglattstrich 	<ul style="list-style-type: none"> Trockenbauwand F10 beidseitig doppelt beplankt Trockenbauwand F30-A beidseitig doppelt beplankt gem. Systemhersteller Trockenbauwand F30-A beidseitig doppelt beplankt gem. Systemhersteller Trockenbauwand Vorsatzschale F10 einseitig doppelt beplankt Maße s. Grundriss Schalungswand F30-A Beplankung gem. Systemhersteller Maße s. Grundriss Opaktaun-Trockenstrich im Kleberverfahren auf Stahlbeton-Mauwerk

Plansymbolik:

<ul style="list-style-type: none"> Wanddurchbruch HLS, Höhenangabe bezieht sich auf OK WDUK Rohdecke Wanddurchbruch ELT, Höhenangabe bezieht sich auf OK WDUK Rohdecke Deckendurchbruch HLS, bezieht sich auf die Decke über der dargestellten Ebene Deckendurchbruch ELT, bezieht sich auf die Decke über der dargestellten Ebene Kerndurchbruch mit Durchmesserangabe Hinweis auf existierende Wandabwicklung mit Nummer Sonnenschutzanlage 	<ul style="list-style-type: none"> Wandverstärkung aus verzinktem Stahlblech in Trockenbauwänden Wandverstärkung aus Holzbohrschichtplatte in Trockenbauwänden Stahlprofil 100x60 mm in Trockenbauwänden für den Einbau größerer Türanlagen OKFF im Grundriss OKRF im Grundriss UKRD -2.50 Deckenverspannung in Rohdecke UKFD -2.50 Deckenverspannung in Fertig- bzw. abgehängte Decke -12.00 OKUK von Bauteilen im Gründungsbereich Wärmedämmung Mineralfaser Perimeterdämmung xxx
--	--

gängige Abkürzungen:

<ul style="list-style-type: none"> MW Mauwerk STB Stahlbeton SB Schichten CK Gipskarton OK Oberkante UK Unterkante LH Lichte Höhe BRI Brüstungshöhe UZ Unterzug ÜZ Überzug FF Fertigfließen RD Röhricht FD Fertigdecke DD Deckendurchbruch BD Bodendurchbruch WD Wanddurchbruch KB Kerndurchbruch STG Stütze WV Wandverstärkung WA Wandabwicklung PB Strahlenschutz Bleigehalt 	<ul style="list-style-type: none"> Brandschutz: ds dichtschiebend rs rauchdicht und selbstschließend T30 feuerhemmend und selbstschließend T30-RS feuerhemmend, rauchdicht und selbstschließend T30-RS feuerbeständig und selbstschließend T90-RS feuerbeständig, rauchdicht und selbstschließend
---	--

Türanforderungen:

<ul style="list-style-type: none"> 1 Obertürschließer 2 Obertürschließer mit elektrischem Feststellfunktion 3 Obertürschließer mit Feststellfunktion 4 Elektromech. Türantrieb 4-R Elektromech. Türantrieb + Radarbewegungsmelder 5 Türanschleibe mit ELT-Öffner in der Zarge 6 ELT-Öffner in der Zarge + Vorrichtung für Zeitschaltkontrolle 7 Elektromech. Schließzylinder
--

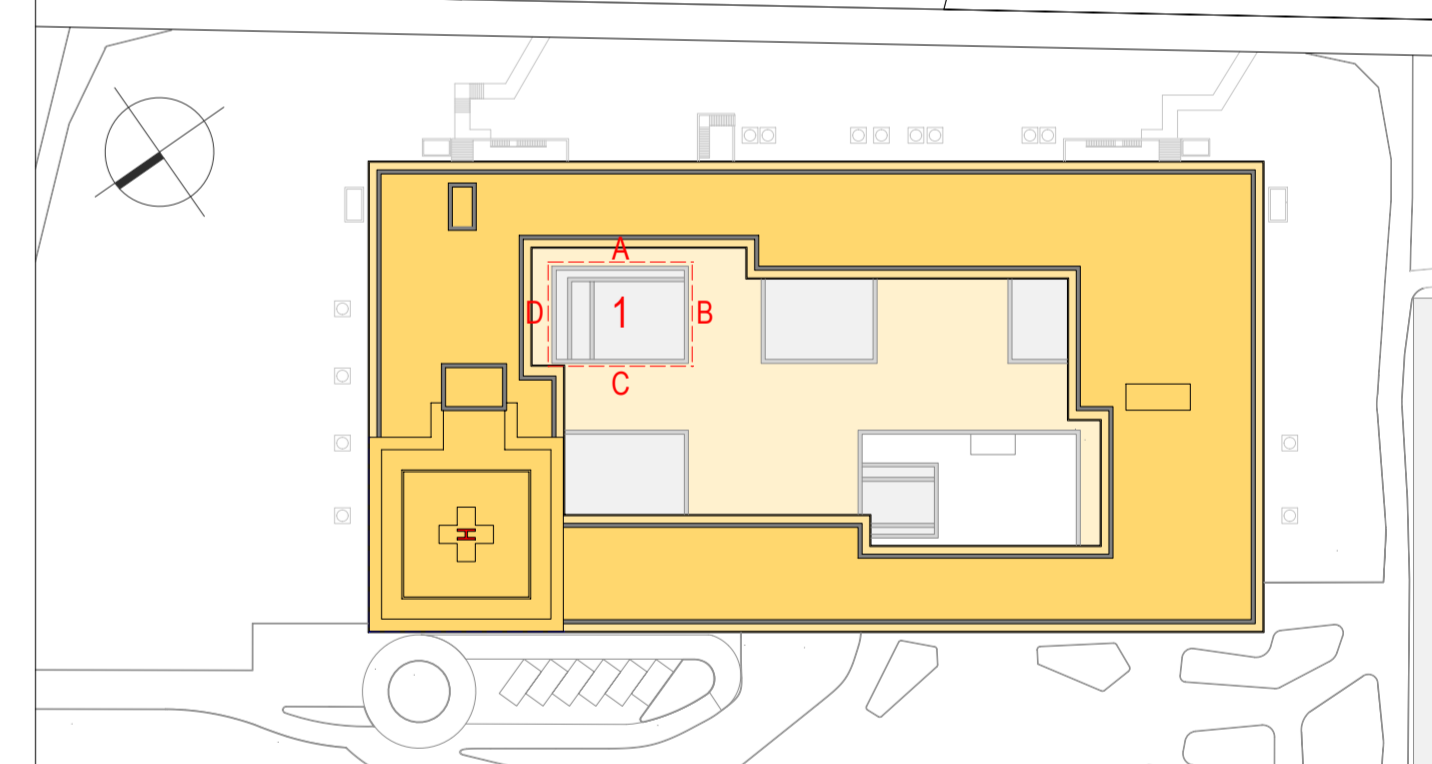

Neubau Zentralklinikum Landkreis Diepholz
27239 Twistringen

Kliniken Landkreis Diepholz Grundstück GmbH & Co. Amoldenstraße 14 48355 Diepholz Fon: 05441 972 100 Fax: 05441 972 102 E-Mail: info@kliniken-ld.de	ENDERA-Gruppe GmbH Wilhelmstraße 26 53721 Sieglar Fon: 02241 127397 0 Fax: 02241 127397 99 E-Mail: info@endera-gruppe.de
LUDES Architekten - Ingenieure GmbH Eper Weg 88 45557 Recklinghausen Fon: 02361 9134-0 Fax: 02361 9134-99 E-Mail: rocklinghausen@ludes.net	Rieker Planungsgesellschaft mbH Frankfurterstraße 61, 60486 Frankfurt a. M. Fon: 089 907219 0 Fax: 089 907216 85 E-Mail: info@rie-ker.de

Ausführungsplanung 594 / 1051 mm 07.10.2024