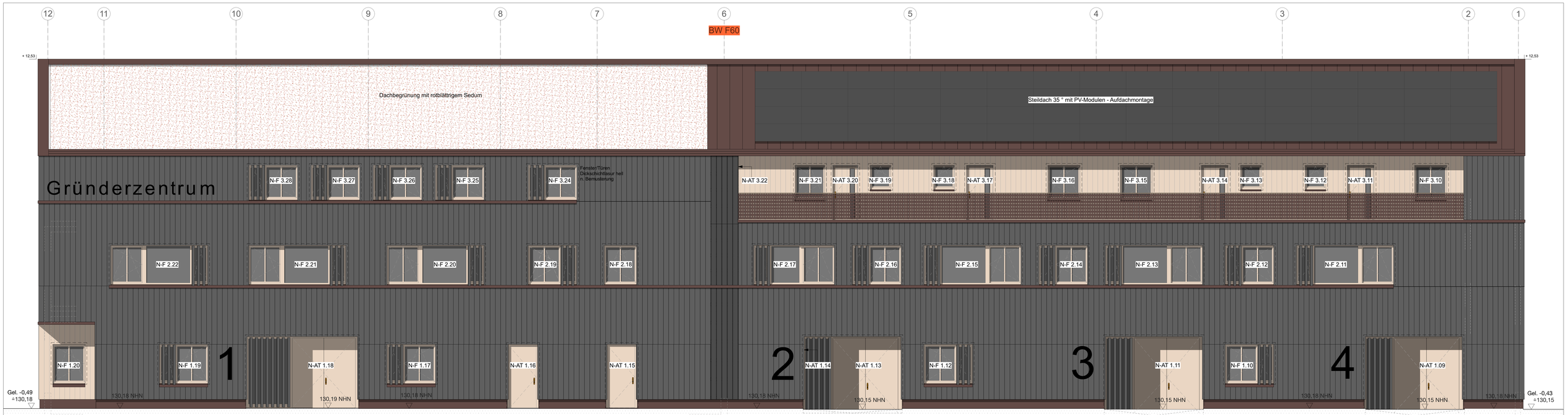

Ansicht Ost

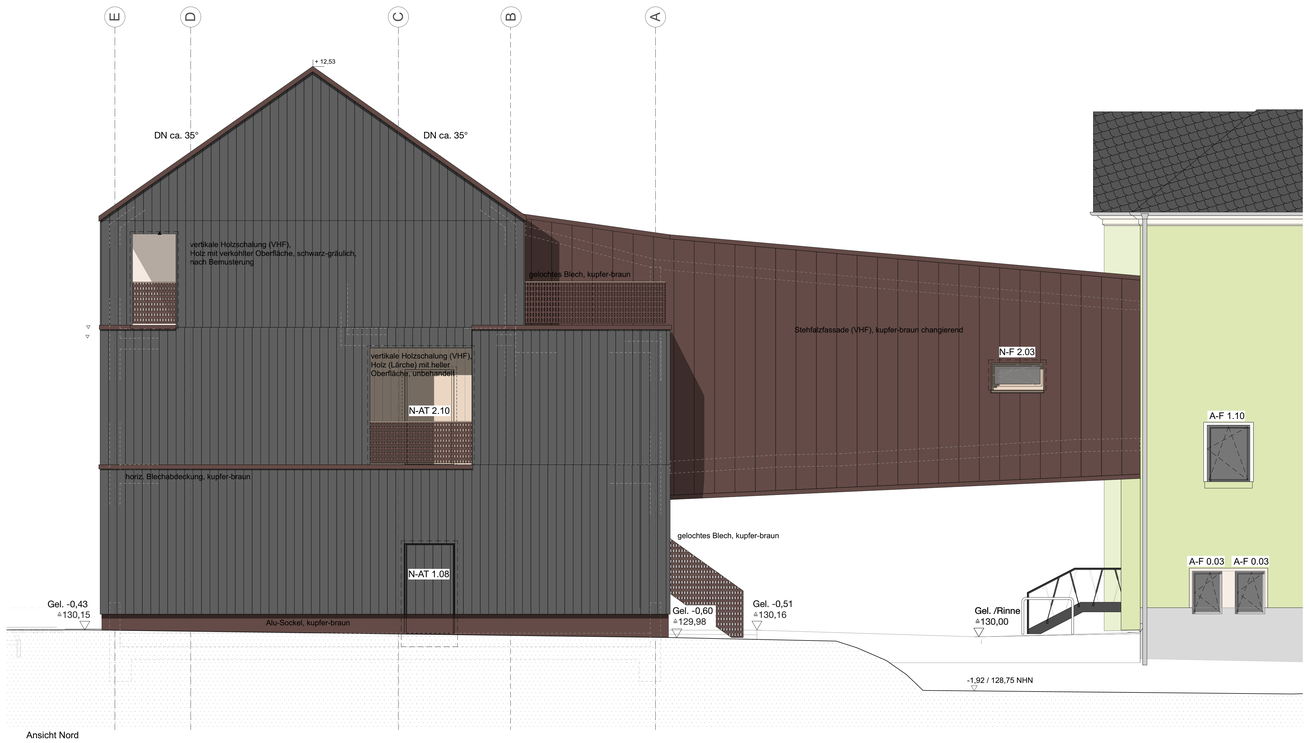

Ansicht Nord

LEGENDE AUSFÜHRUNGSPLANUNG

ANGABEN MATERIAL UND OBERFLÄCHEN

- Mauerwerk - Bestand
- Mauerwerk - Neu KS
- Massivholz Brettsperrholz Neu
- Massivholz Brettstapel/Brettschicht Neu
- Stahlbeton Neu
- Trockenbau Neu
- Estrich/Beton unbewehrt Neu
- Dämmung/Schalung Neu (Fassade = MIWO)
- Mineralwolle
- Bekleidungen Neu
- Abbruch Bauteile

- BD als Rechecktaussparung oder Kernbohrung
- DD als Rechecktaussparung / Kernbohrung ü. OKFF
- WD Wanddurchbruch
- WS Wandschlitz (RH, durchgehend)
- WN Wandnische (z.B ELT-UV etc.)
- Bauteile oberhalb
- Bauteile verdeckt/ unten/ dahinter

- Bewegungsfugen Estrich
- Arbeits-/ Sollfugen Estrich
- Abwasser
- Regenwasser
- Heizung (WP)
- Trinkwasser
- Elektro
- Gas
- Lüftung, RLT
- Telekom_Netzwerk

Grundstücksgrenze; Flurstück 276/6, 276/5

Oberkante Fertigfußboden (Bezug Bestand/Altbau EG) OKFF +-0,00 = 130,67 über NHN

- Brüstungs-/Tür-/Schalterhöhen etc. nach OKFF im Geschoss / Meteriss

N

ANGABEN ZEICHEN UND KÜRZEL

RAUMSTEMPEL:

Raumbezeichnung
Raumnummer
NRF: ....qm
RH: ....m²
FB: z.B Fliesen R10 B

Legende - Brandschutz

dt	dichtschließend
dst	dicht- & selbstschließend
T30	30 Min. Feuerwiderstand
TRS30	30 Min. Feuerwiderst., rauchdicht & selbstschließend
TRS60	60 Min. Feuerwiderst., rauchdicht & selbstschließend
RW -->	Rettungsweg + Richtungsangabe

Trennwand feuer.hochfeuerhemmend, feuerbeständig
nach DIN 4102, DIN 18095 bzw. DIN EN 13501

– – – – – – F30 / F60 / F90 – – – – – –

AL	Auflager	NÜ	Notüberlauf
AW	Abwasser	OL	Oberlicht
BE	Bodeneinlauf	OTS	Obentürschließer
BoPl	Bodenplatte	OZ	Oberzug
BRH	Brüstung	RA	Ringanker
BSH	Brettschichtholz	RFB	Rohfußboden
BSP	Brettsperrholz	RBA	Rückbiegeanschluss
dgl.	deckengleich	RD	Rohrdecke
dt	dichtschließend	RH	Raumhöhe
DA	Dachablauf	RW	Regenwasser
DF	Dachfenster	RS	rauchdicht
DN	Dachneigung	ST	Sturz
DP	Drempel	STG	Steigung
FB	Fußboden	SCHW	Schwelle
FD	Fertigdecke	SW	Schmutzwasser
FH	Firsthöhe	TH	Traufhöhe
FF	Fertigfußboden	UHD	Unterhangdecke
FR	Fallrohr (RW)	UK /	Unter- /
FS	Frostschürze	OK /	Ober- /
GEL	Gelände	VK	Vorderkante
HA	Hausanschluss	UZ/ÜZ	Unter-/Überzug
MW	Mauerwerk	KLH /	Kreuzlagenholz /
NRF	Nettoraumfläche		
MK	Stoffmarkise elektr.		

BETRIFFT: AUSFUEHRUNGSPLANUNG

Planfreigabe

Architektin/Architekt:

Bauvorhaben/Anschrift
"Stadt-Landlabor und Gründerzentrum Beucha"
August-Bebel-Straße 60
04824 Brandis/OT Beucha

Bauherrenschaft/
Anschrift:
Stadt Brandis
Markt 1 - 3
04821 Brandis

Architekten/Anschrift
quartier vier - Herberg | Siebeck | Wortelkamp
Architekten, Landschaftsarchitekten, PartG mbB
Stadt- und Regionalmanagement
Könneritzstraße 21
04229 Leipzig
info@quartiervier.com
T++ 49 (+) 341 980 60 81
F++ 49 (+) 341 980 60 83
www.quartiervier.com

WAMBZUG

Bezeichnung			Index
Ansicht Süd / West			-
Plan-Nr.	Maßstab	Blattgröße	Datum
1904.05.03.04-N	1:50	A0	2024-10-25