

Lagepläne und Fotodokumentation

Los 1

Hafenstr. 18a	ab S. 2
Zaschendorfer Str. 70	ab S. 10
Gemarkung Cölln	ab S. 22
Gemarkung Bohnitzsch	ab S. 31

01662 Meißen, Hafenstraße 18a, Niederfähre mit Vorbrücke
Flurstück 95/ 1 und 80/10

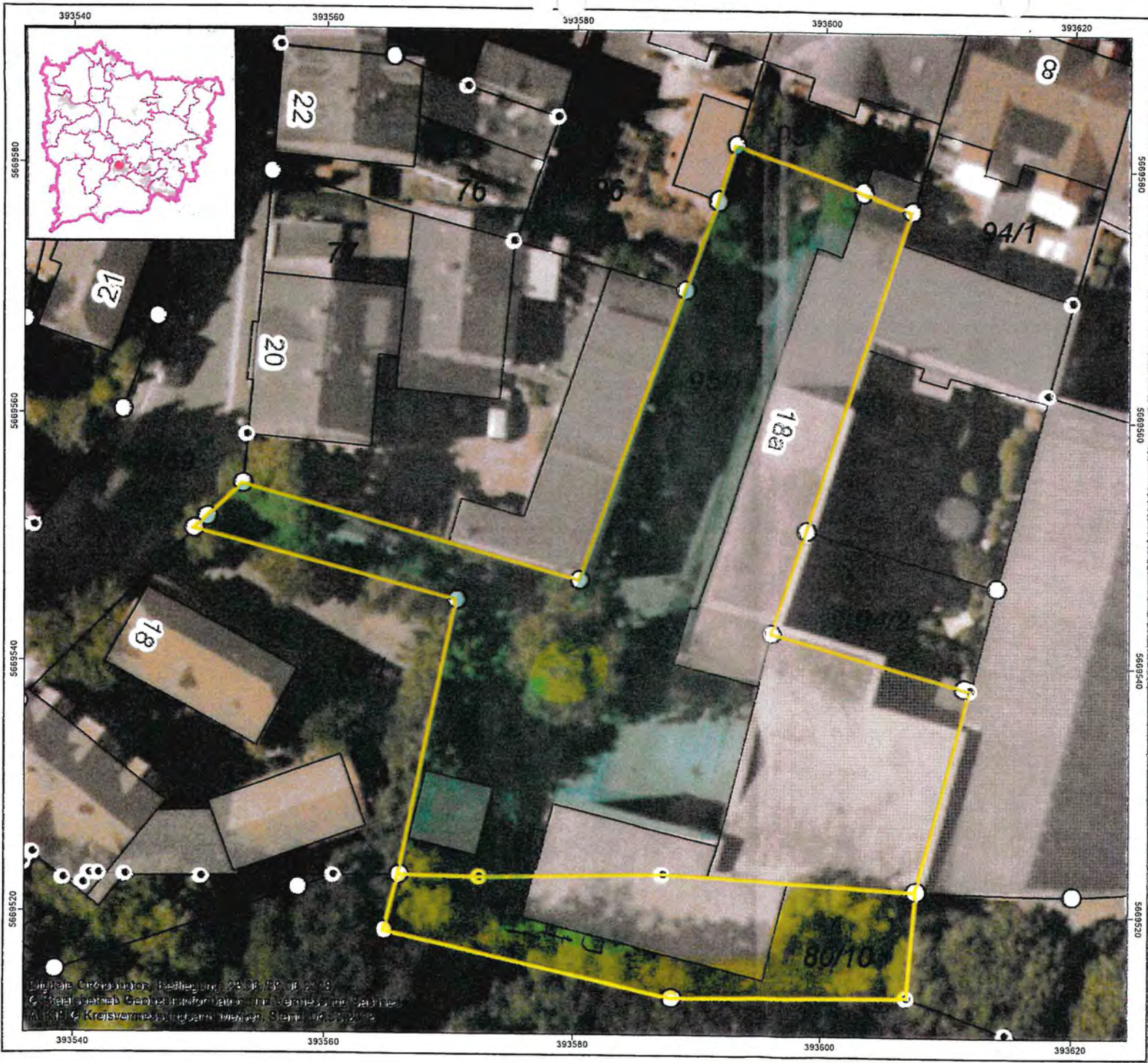

Legende

- Flurstücke
- Gebäude (Luftbildauswertung)
 - Wohngebäude aus Luftbild
- Grenzpunkte
 - Marke, allgemein
 - Ohne Marke
- Gebäude
 - Wohngebäude
 - Gebäude für Wirtschaft oder Gewerbe
 - Gebäude nicht zu spezifizieren
- Nutzungsarten (nur Grenzen)
 - Rasen / Bewuchs
 - befestigte Hoffläche

Meißen

Hafenstr. 18a

Maßstab 1 : 424

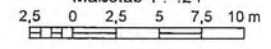

Digitale Orthofotografie, Bestimmung: 25.06.2013, 10:21:13
 © GeoInformationssysteme und Vermessungsbüro
 ALK/IL © Kreisvermessungsamt Meißen, Stand: 01.01.2013













01662 Meißen, Zaschendorfer Straße 70, Gemarkung Cölln,
Flurstück 700/1 und 699/2



Digitale Orthophotos, Befliegung: 29.03./30.04.2018
 © Staatsbetrieb Geobasisinformation und Vermessung Sachsen
 A.L.K.S. © Kreisvermessungsamt Meißen, Stand: 06-2019



Landratsamt Meißen

Legende

- Flurstücke
- Gebäude (Luftbilddauswertung)**
- ▭ Wohngebäude aus Luftbild
- Grenzpunkte**
- Marke, allgemein
- Ohne Marke
- Gebäude**
- ▭ Wohngebäude
- ▭ Gebäude für Wirtschaft oder Gewerbe
- Nutzungsarten (nur Grenzen)
- ▭ Rasen / Wiese
- ▭ befestigte Fläche
- ▭ Gehweg/kanal
- ▭ Saniert / getüncht
- ⊙ Rechteck / Bewuchs

Meißen

Zaschendorfer Str. 70

Maßstab 1 : 602

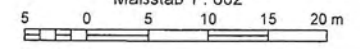







OG Integratives Zentrum zur Förderung Hyperintellektueller Kinder	OG  Lebenshilfe Meissen e.V.
OG  Meile FACHVERBAND FÜR LEHRKRÄFTER UND LEHRERHILFEN Tel. No.: 0371-149912	OG  Soziale Wohnraumbörse Zf.: 107 / 109
EG Deutscher Kinderschutzbund Ortsverband Meissen e.V.  Telefon: 0352 4193 09 44	EG













01662 Meißen, Gemarkung Cölln, Flurstücke 149/l und 149/h
zwischen Kurt-Hein-Straße und Hospitalstraße
Bereich Parkplatz und Wiese und Bereich neben der
Tankstelle

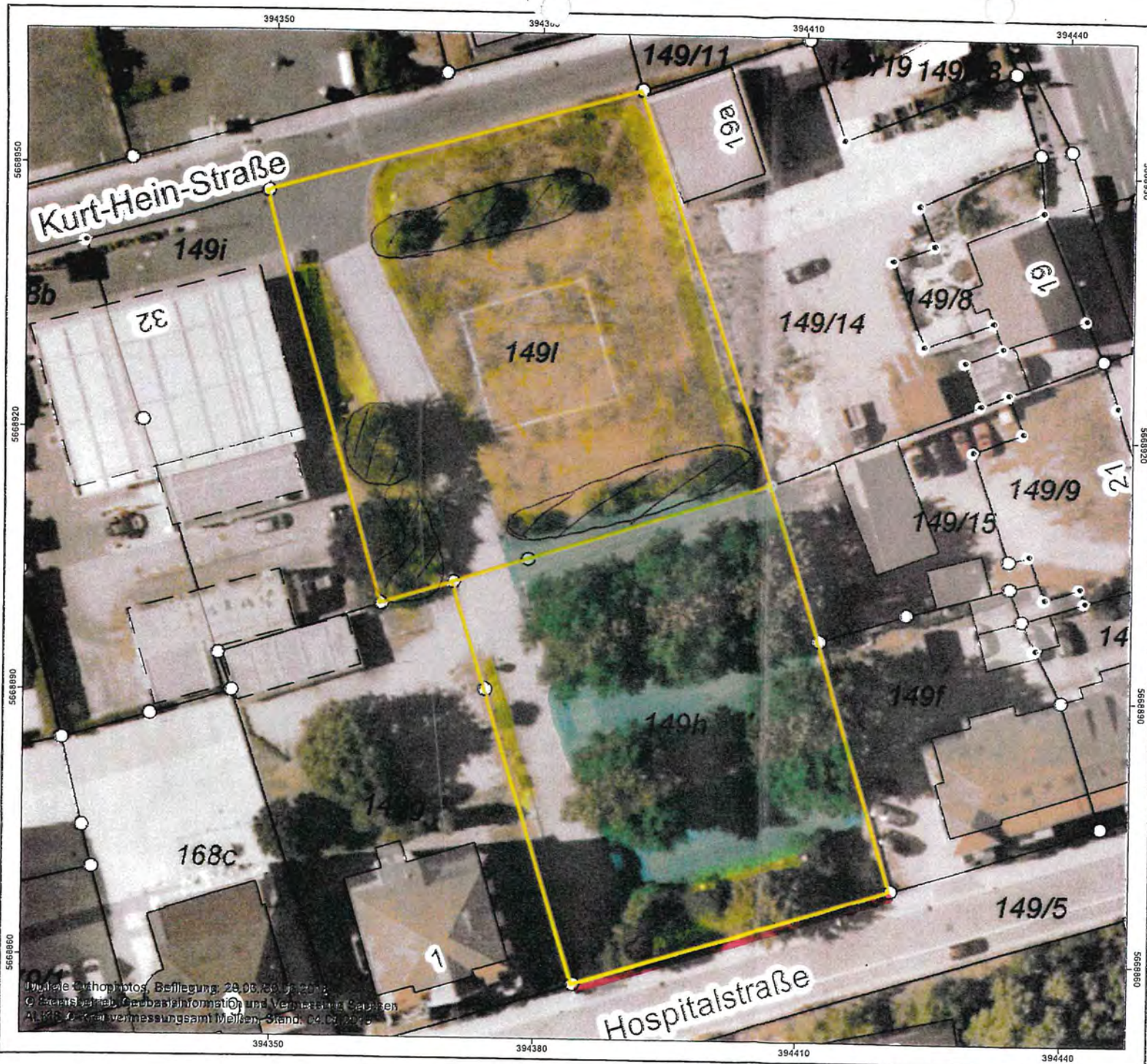

Landratsamt Meißen

Legende

- Flurstücke
- Gebäude (Luftbildauswertung)**
 - ▭ Gebäude für Wirtschaft oder Gewerbe aus Luftbild
- Grenzpunkte**
 - Marke, allgemein
 - Ohne Marke
- Gebäude**
 - ▭ Wohngebäude
 - ▭ Gebäude für Wirtschaft oder Gewerbe
 - ▭ Gebäude für öffentliche Zwecke
 - Nutzungsarten (nur Grenzen)
- ▭ Rasen
- ▭ Parkplätze
- ⊗ Hecken/Bewuchs
- Gehweg

*Flurstücke 149i
149h*

Meißen

Hospitalstr. (Freifläche)

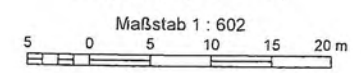

Digitale Orthophotos, Befliegung: 28.05.2013
© Geoinstitut, Geobasisinformation und Vermessung Sachsen
ALKIS 4. Kreisvermessungsamt Meißen, Stand: 09.04.2013













PRIVATGRUNDSTÜCK
Benutzen auf
eigene Gefahr

Kein
Winterdienst!

01662 Meißen, Baulandplatz für ein Einfamilienhaus,
Gemarkung Bohnitzsch Flurstück Nr. 352 am Dr. Felicitas-Kolde-Weg,
Leitmeritzer Bogen.



Digitale Orthophotos, Aufnahme: 09.06.2015
 © Staatsbetrieb Geobasisinformation und Vermessung Sachsen
 XL 413 © Kreisvermessungsamt Meißen, Stand: 04.01.2019



Landratsamt Meißen
 Amt für Hochbau und Liegenschaften
 Sachgebiet Liegenschaften

Legende

- Flurstücke
- Gebäude**
- Wohngebäude
- Gebäude für Wirtschaft oder Gewerbe
- Gebäude für öffentliche Zwecke
- Gebäude (Luftbildauswertung)**
- Wohngebäude aus Luftbild
- Gebäude für Wirtschaft oder Gewerbe aus Luftbild
- Grenzen**
- Grenze der Gemarkung
- Landkreisgrenze
- Stadt/Gemeinde**
- Stadt bzw. Gemeindegrenze

Rasen / Wiese
 Gehweg
 Flurstück 352

Meißen Gem. Bonitsch

