

SCHNITT E-F

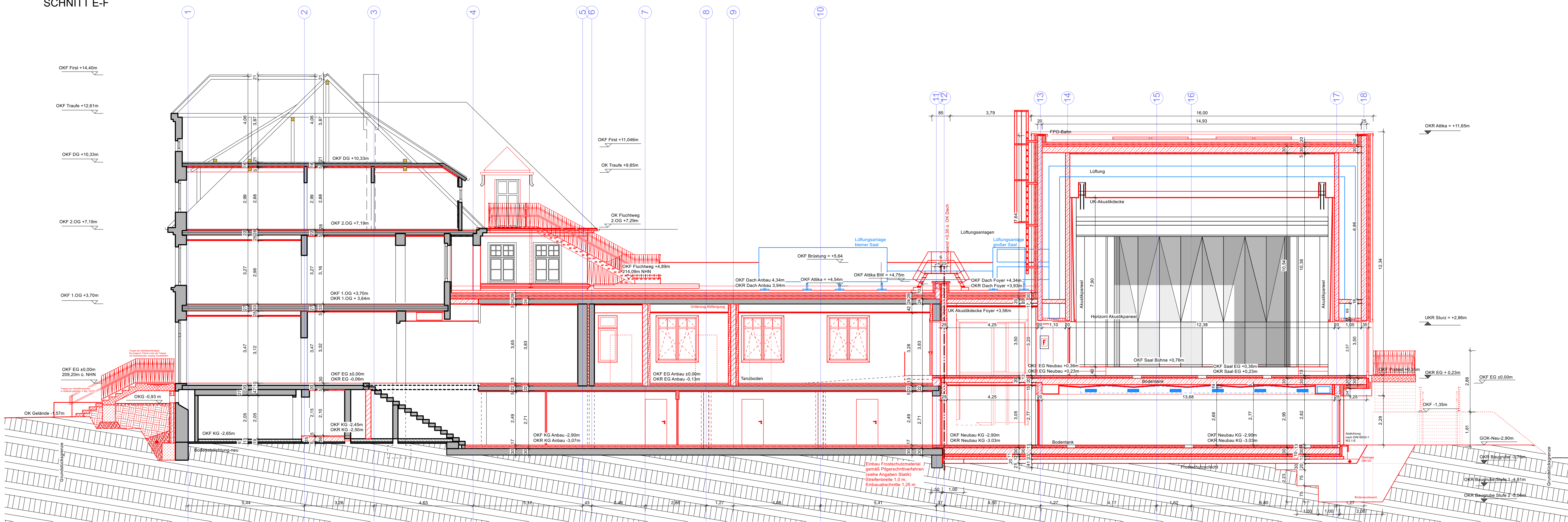

Index	Änderung/Ergänzung	Datum	Name
AE07	Eingangstreppe Altbau	08.10.24	TB
AE06	Anpassung Gründung Altbau, Geschosshöhen Altbau	05.06.24	TB
AE05	Anpassung Attika Anbau, Treppe SW, Innentreppe, Gründung Neubau	26.01.24	TB
AE04	Änderung Layout, Anpassung Innenwände Neubau	27.09.23	TB
AE03	Überarbeitung Bauakustik, Verwaltungsräume, Hausmeister, Lüftung, Treppen	27.09.23	TB
AE02	Ergänzung Bemaßung, Korrektur Treppen	18.09.23	TB
AE01	Arbeitsstand Ausführungsplanung	26.07.23	TB

LAGE-HÖHENSYSTEM	
NHN im DHHN2016: 209,20 m	
LIEGENSCHAFT/OBJEKT	LIEGENSCHAFTSNUMMER
Tzschirnerstraße 14 - Gebäude	L0005
Tzschirnerstraße 14a	OBJEKTNUMMER
02625 Bautzen	G01-1-G01-2-G01-3
MAßNAHME	MAßNAHMENUMMER
Sanierung und Erweiterung	I23-114
Kreismusikschule Bautzen	KOSTENGRUPPE
	300
PLANINHALT	TEILPLAN
Schnitt	
E-F	
STAND DER PLANUNG	CODIERUNG PLANINHALT
Ausführungsplanung	SN EF
FACHPLANER	MAßSTAB
KKS Architektur + Gestaltung	1:100
	FORMAT
	294x940
	INDEX
	AE07
	PLANDATUM
	06.11.2023
Louisenstraße 9	BEARBEITET/GEZEICHNET
01099 Dresden	T.Baumann
BAUHERR	UNTERSCHRIFT
	ZUR BAUAUSFÜHRUNG FREIGEgeben
	GEPRÜFT NACH DOKUMENTATIONSRICHTLINIE LANDRATSAMT BAUTZEN

STAND DER PLANUNG	
Ausführungsplanung	
FACHPLANER	BEARBEITET/GEZEICHNET
KKS Architektur + Gestaltung	T.Baumann
	UNTERSCHRIFT
	ZUR BAUAUSFÜHRUNG FREIGEgeben
	GEPRÜFT NACH DOKUMENTATIONSRICHTLINIE LANDRATSAMT BAUTZEN

Landratsamt Bautzen	
Gebäude- und Liegenschaftsamt	
Bahnhofstraße 9	
02625 Bautzen	
Tel.: 03591 5251-23001	
Fax: 03591 5250-23001	
DATUM	DATUM
NAME/UNTERSCHRIFT	NAME/UNTERSCHRIFT
BEARBEITER HOCHBAU/LIEGENSCHAFTEN	BEARBEITER CAD