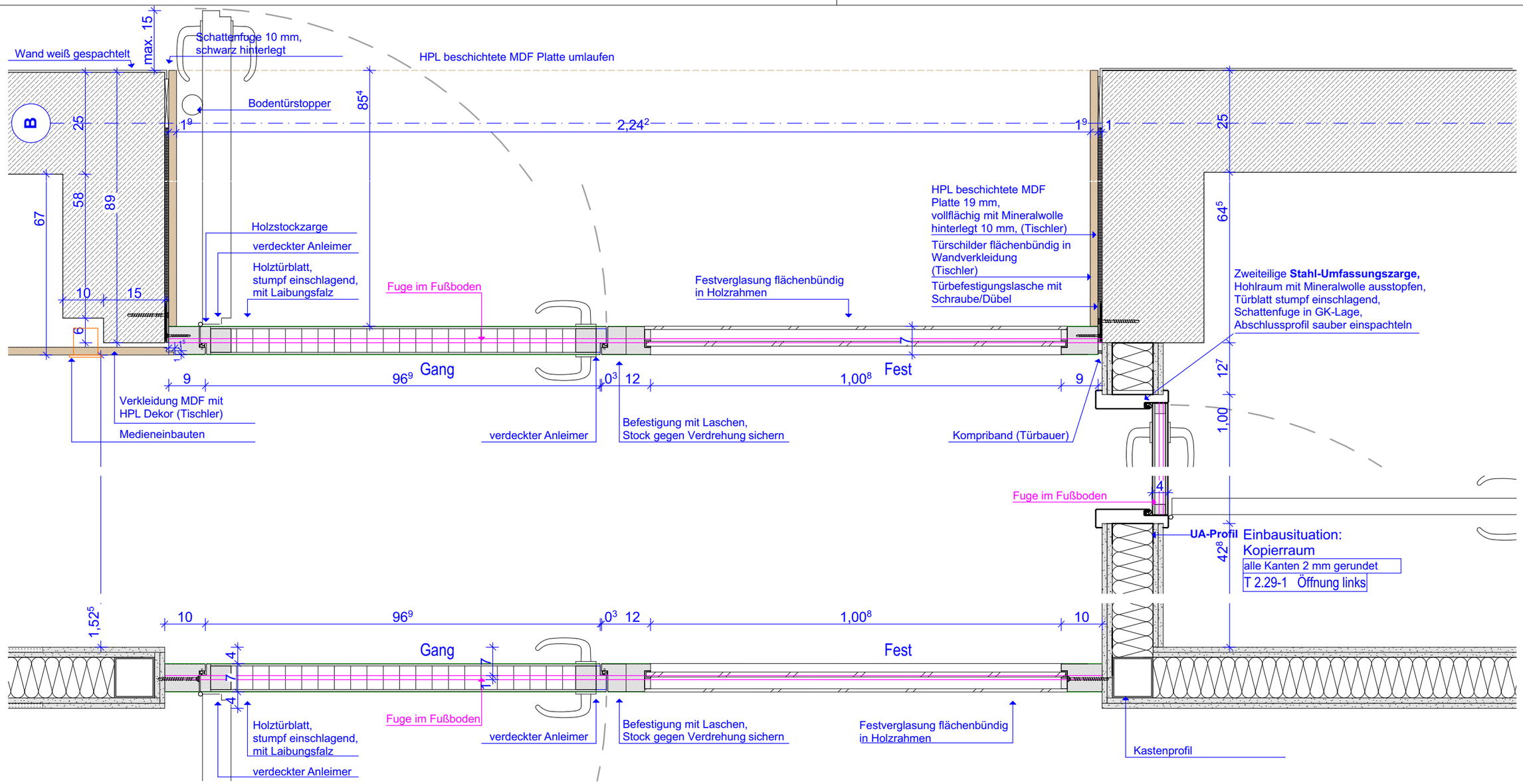

Höhenbezug ± 0,00 = 145,40 ü. NHN

Alle Maße sind eigenverantwortlich auf Plan und Baustelle zu überprüfen! Maßabweichungen sind unverzüglich dem Bauleiter und dem Architekten mitzuteilen! Projektpläne der Fachplaner sind zu beachten! Alle Pläne sind nur in Verbindung mit den statischen Ausführungsunterlagen gültig.

Alle Maße beziehen sich auf ***OKFFB*** des jeweiligen Geschosses, falls nicht anders im Plan vermerkt!

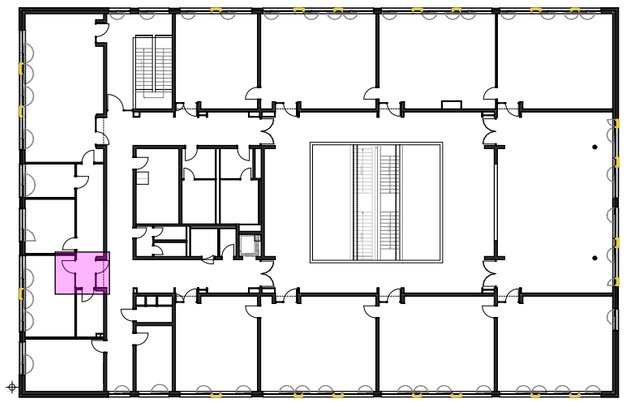

Einbausituation:
notwendiger Flur/Verwaltungsflur
alle Kanten 2 mm gerundet
T 2.28-1_k.A.__Tds__Öffnung rechts

Einbausituation:
Verwaltungflur/Zimmer
alle Kanten 2 mm gerundet
T 2.14-1___Rw 32 dB___k.A.___Öffnung links
analog
T 0.5-1___Rw 32 dB___k.A.___Öffnung links
T 0.8-1___Rw 32 dB___k.A.___Öffnung links
T 0.9-1___Rw 32 dB___k.A.___Öffnung links

T30 RS ss = Tür feuerhemmend, rauchdicht und selbstschließend
T 30 ds+ss = Tür feuerhemmend, dicht- und selbstschließend
T RS ss = Tür rauchdicht und selbstschließend
T ds = Tür dichtschließend
k.A. = keine Anforderungen

Index	Änderung	Datum	Gez.

Auftraggeber
Stadtverwaltung Oschatz
Neumarkt 1
04758 Oschatz

Projekt
Oschatz West
Neubau 2-zügige Grundschule mit Hort
Karl-Liebknecht-Straße 1

Planungsphase
5 - Ausführungsplanung

Darstellung
Typ 1.5 - Flur Achse B - OG
Horizontal

Maßstab	Datum
1:10	14.01.2022
Gez. KH	OZ-G
Bl.- Größe. DIN A3	A_5_D_581.5