

NW 104.34.17 Maßstab 1:1000 (Vergrößerung aus 1:2500)

Gemarkung *Bad Königshofen* i. Grabfeld Kartenstand 30.6.95

Die Erstellung von Auszügen aus dem Katasterkartenwerk ist der katasterführenden Behörde vorbehalten (Art. 11 Abs. 4 VermKatG). Vervielfältigungen (kopiert bzw. digitalisiert und EDV-gespeichert) sind nur für den eigenen Bedarf erlaubt. Die Weitergabe an Dritte ist nicht gestattet. Katasterkarten mit dem jeweils neuesten Liegenschaftsnachweis sind nur am Vermessungsamt zu beziehen.

In der Darstellung der Grenzen können Veränderungen berücksichtigt sein, die noch nicht in das Grundbuch übernommen sind. Der Gebäudenachweis kann vom örtlichen Bestand abweichen.

Bad Neustadt a.d.Saale, den 30.06.1995
Vermessungsamt Bad Neustadt a.d.Saale

Kanlan

Antrag Nr. 30737/95

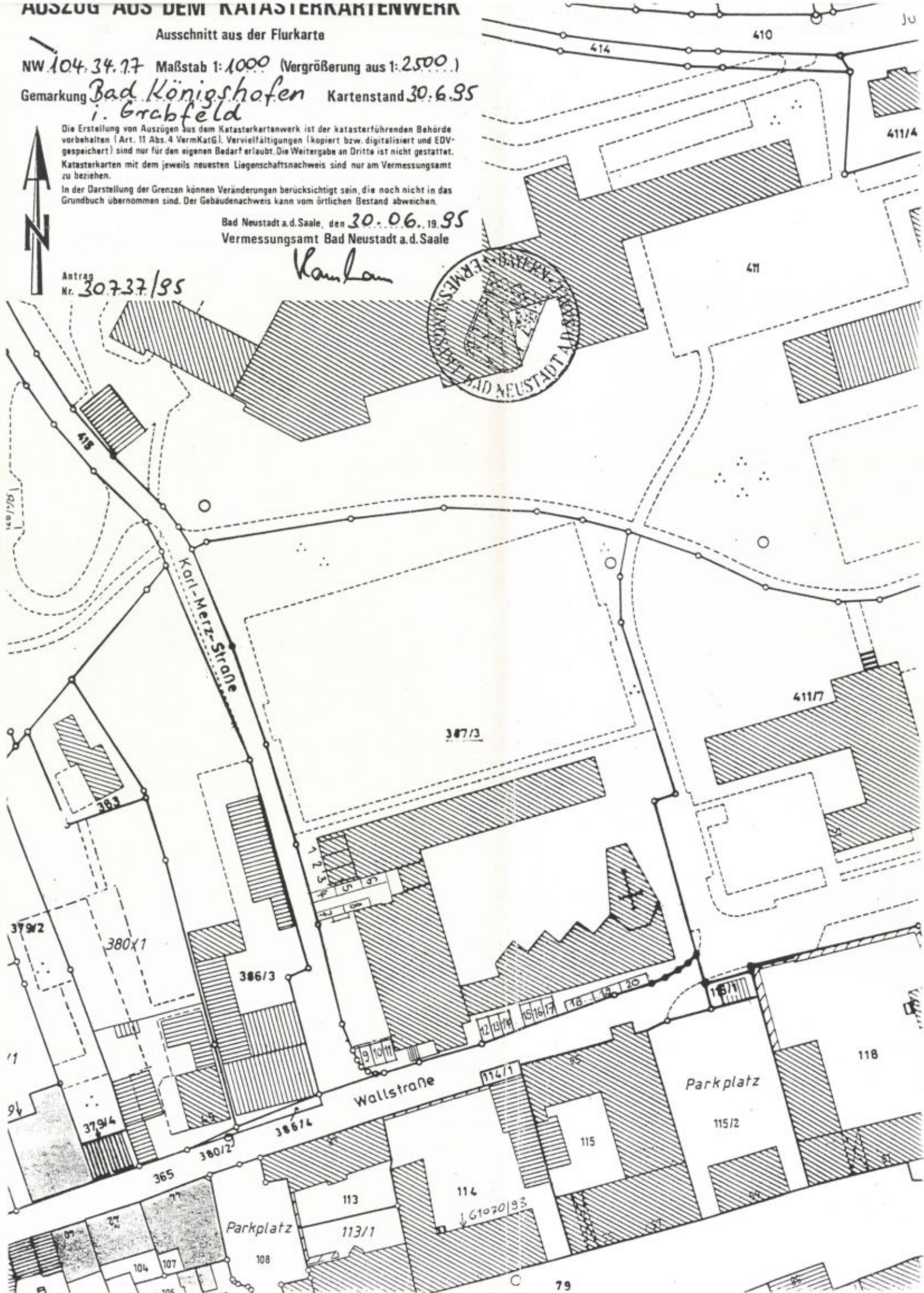

Umbau des Bischöflichen Studienseminars Kilianeum zum Familienbildungshaus der Diözese Würzburg

Bauort: 97631 Bad Königshofen
Wallstraße 49, Fl.Nr. 387/3

Bauherr: Der Bischöfliche Stuhl
zu Würzburg
Domerschulstraße 2
97070 Würzburg

Bauherr:

Stadt:

Architekt: *Sigmar Mollmann*



LAGEPLAN

M.1: 1000

Die Erstellung von Auszügen aus dem Katasterkartenwerk ist der katasterführenden Behörde vorbehalten (Art. 11 Abs. 4 VermKatG). Vervielfältigungen (kopiert bzw. digitalisiert und EDV-gespeichert) sind nur für den eigenen Bedarf erlaubt. Die Weitergabe an Dritte ist nicht gestattet. Katasterkarten mit dem jeweils neuesten Liegenschaftsnachweis sind nur am Vermessungsamt zu beziehen.

In der Darstellung der Grenzen können Veränderungen berücksichtigt sein, die noch nicht in das Grundbuch übernommen sind. Der Gebäudenachweis kann vom örtlichen Bestand abweichen.

Bad Neustadt a.d.Saale, den 30.06.1995
Vermessungsamt Bad Neustadt a.d.Saale

Kanlan

Antrag Nr. 30737/95

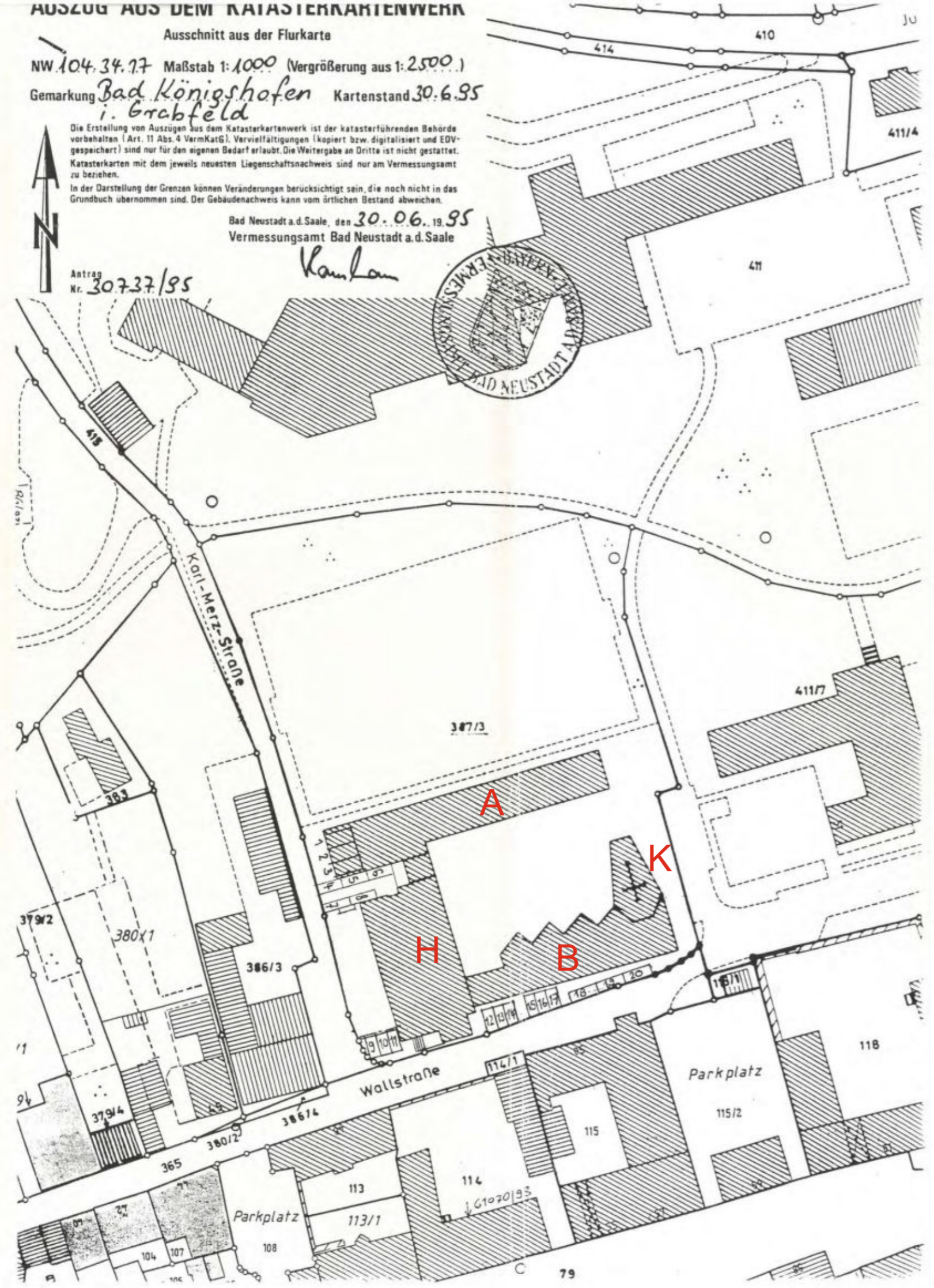

Umbau des Bischöflichen Studienseminars Kilianeum zum Familienbildungshaus der Diözese Würzburg

Bauort: 97631 Bad Königshofen
Wallstraße 49, Fl.Nr. 387/3

Bauherr: Der Bischöfliche Stuhl
zu Würzburg
Domerschulstraße 2
97070 Würzburg

Bauherr:

Stadt:

Architekt: *Sigmar Waldmann*



LAGEPLAN

M.1: 1000

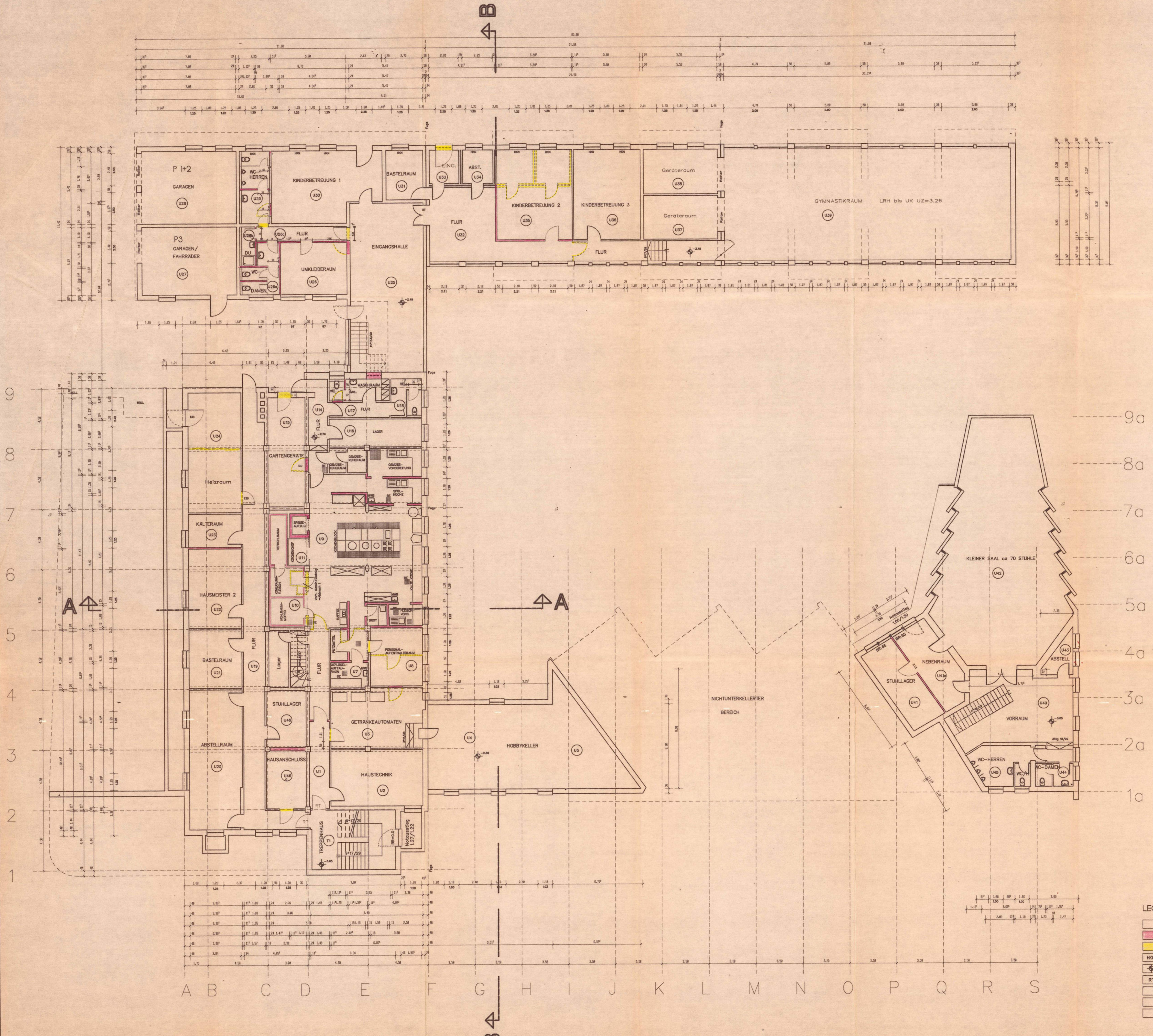

SIEGMAR MAHLMEISTER
 Architekt, Dipl.-Ing.(FH)
 NATURLICH BAUEN
 97708 Bad Bocklet
 Lorenzstr. 3
 09708/60230
 Fax 6278

UMBAU DES BISCHÖFLICHEN STUDIENSEMINARS KILIANEUM ZUM
 FAMILIENBILDUNGSHAUS DER DIOZESE WÜRZBURG
 BAUORT: 97631 BAD KÖNIGSHOFEN,
 WALLSTRASSE 49, FL.NR. 387/3
 BAUHERR: DER BISCHÖFLICHE STUHL ZU WÜRZBURG
 DOMERSCHULSTRASSE 2
 97070 WÜRZBURG

BAUHERR _____
 STADT BAD KÖNIGSHOFEN _____
 ARCHITEKT *Siegmar Mahlmeister*

Zeichnungsinhalt (Dateiname= 30-BAU0.DWG) Maßstab M1:100
BAUANTRAG
GRUNDRISS KG
 Plan-Nr. 30-41
 Gezeichnet EL Juli 95

- LEGENDE**
- VORHANDENE WANDE
 - NEUE WANDE
 - ABRUCH
 - HEIZKÖRPERSCHE
 - OK-FFB
 - RAUCHDICHTTE TÜR

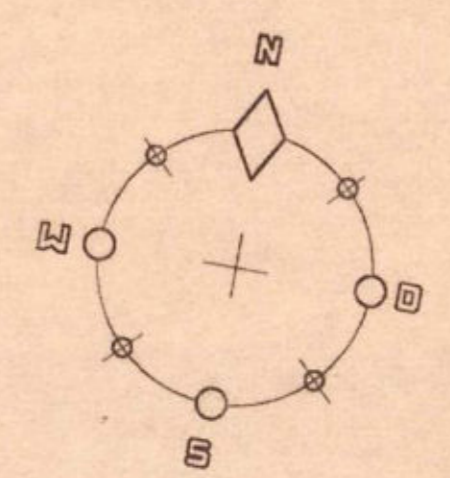

SPORTPLATZ

B

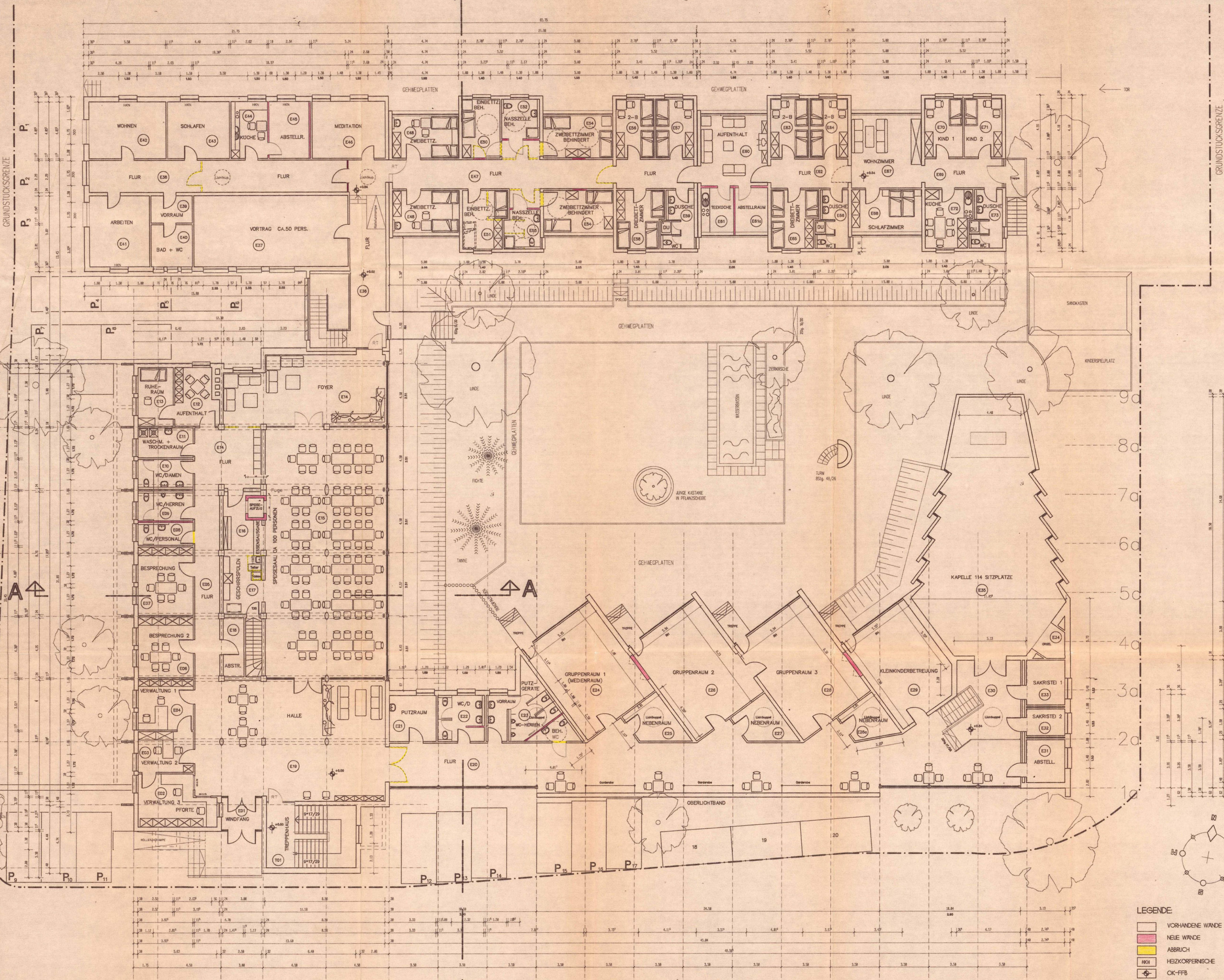

GRUNDSTÜCKSGRENZE

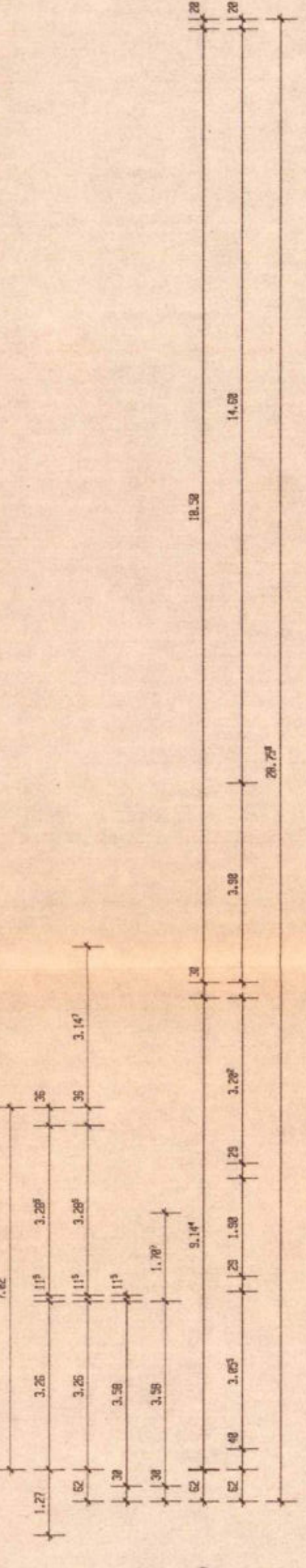

- LEGENDE
- VORHANDENE WANDE
 - NEUE WANDE
 - ABRUCH
 - HWK HEIZKÖRPERISCHE
 - OK-FFB
 - RAUCHDICHTER TÜR

SIEGMAR MAHLMEISTER
Architekt, Dipl.-Ing. (FH)

NATURLICH Bauen
97708 Bad Bocklet, Laurentiusstr. 3
09708/60230
Fax 6276

UMBAU DES BISCHÖFlichen STUDIENSEMINARS KILIANEUM ZUM FAMILIENBILDUNGS HAUS DER DIOZESE WÜRZBURG
BAUORT: 97631 BAD KÖNIGSHOFEN, WALLSTRASSE 49, FL.NR. 387/3
BAUHERR: DER BISCHÖFliche STUHL ZU WÜRZBURG, DOMERSCHULSTRASSE 2, 97070 WÜRZBURG

BAUHERR _____

STADT
BAD KÖNIGSHOFEN

ARCHITEKT *Sigmar Mahlmeister*

Zeichnungsinhalt (Dateiname: 30-BAUG.D05) Maßstab M 1: 100
BAUANTRAG
GRUNDRISS EG
 Plan-Nr. 30-42
 Gezeichnet EL Juli 95

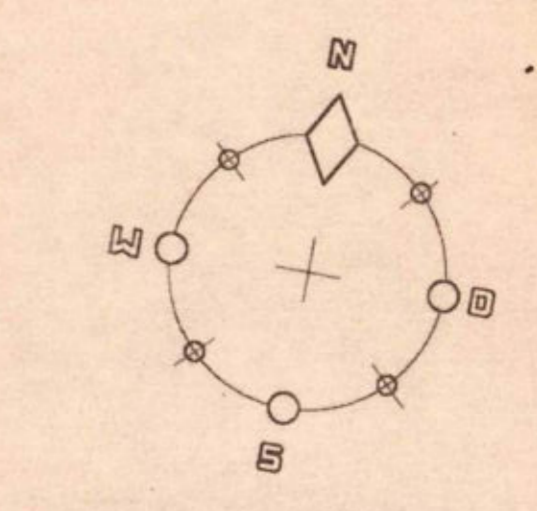
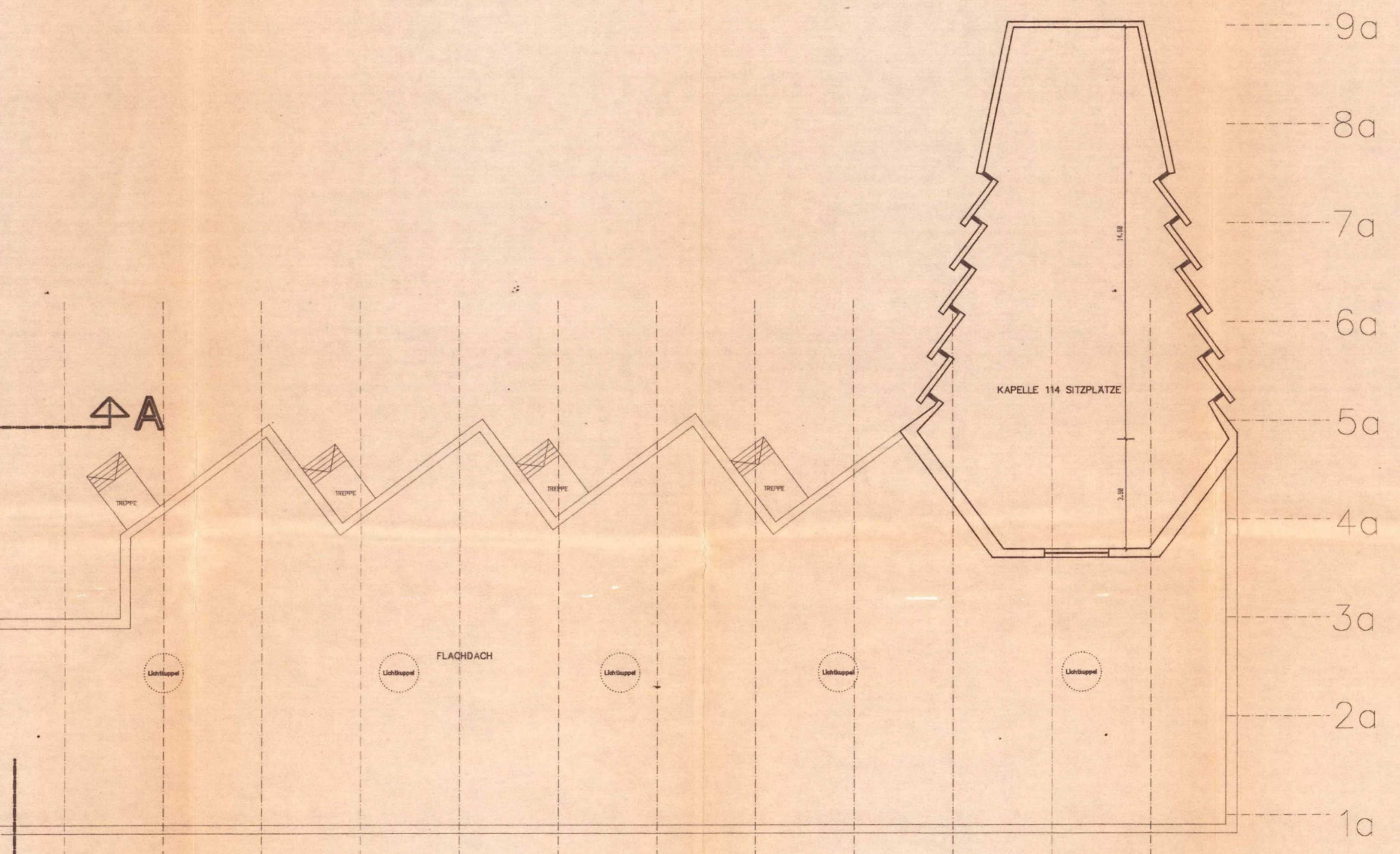
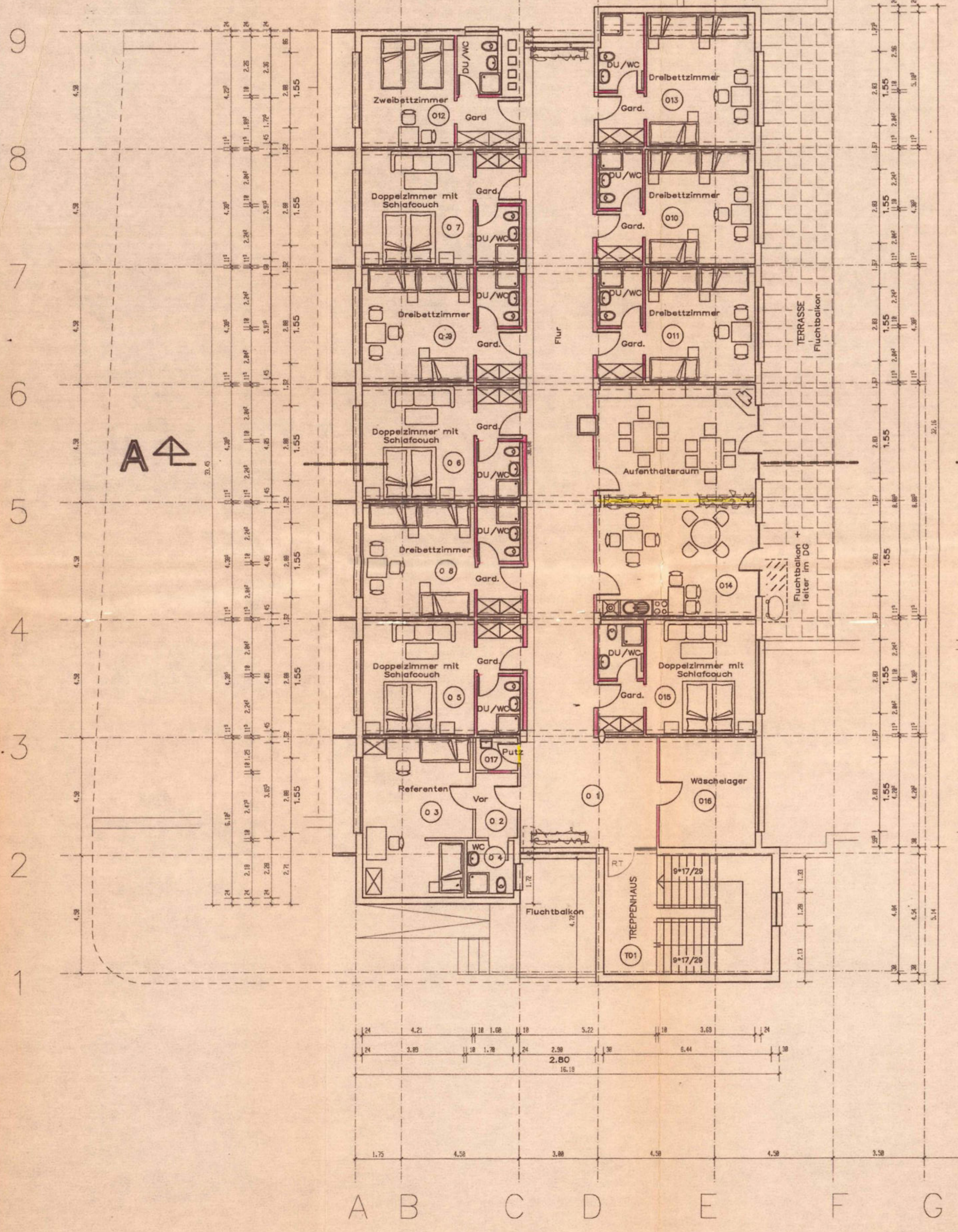
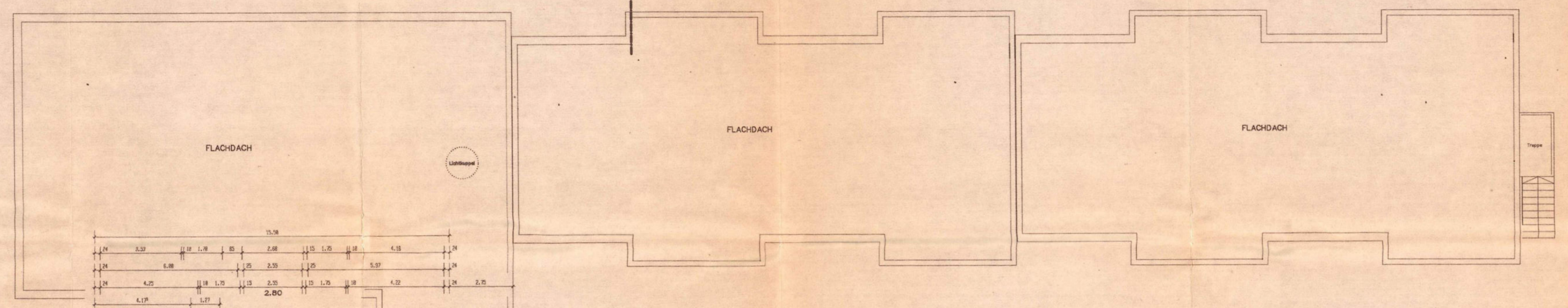

- LEGENDE:
- VORHANDENE WANDE
 - NEUE WANDE
 - ABBRUCH
 - HKV HEIZKORPERSCHE
 - OK-FFB
 - RAUCHDICHTER TURE
 -
 -
 -

SIEGMAR MAHLMEISTER
 Architekt, Dipl.-Ing. (FH)
 NATURLICH BAUEN
 97708 Bad Berkalet
 Lorenzstr. 2
 09708/60230
 Fax 6278

UMBAU DES BISCHÖFLICHEN STUDIENSEMINARS KILJANEUM ZUM FAMILIENBILDUNGSCHAUS DER DIOZESE WÜRZBURG
 BAUORT: 97631 BAD KONIGSHOFEN, WALLSTRASSE 49, FL.NR. 387/3
 BAUHERR: DER BISCHÖFLICHE STUHL ZU WÜRZBURG, DOMERSCHULSTRASSE 2, 97070 WÜRZBURG

BAUHERR _____
 STADT BAD KONIGSHOFEN _____
 ARCHITEKT *Siegmar Mahlmeister*

Zeichnungsinhalt (Dateiname: 30-BAUG.DOC) Maßstab M 1: 100
BAUANTRAG Plan-Nr. 30-43
GRUNDRISS 1.0G Gezeichnet EL. Juli 95

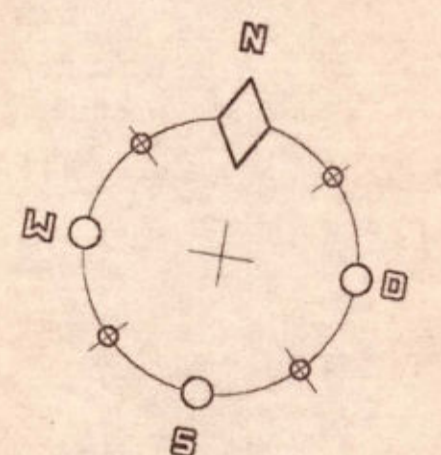
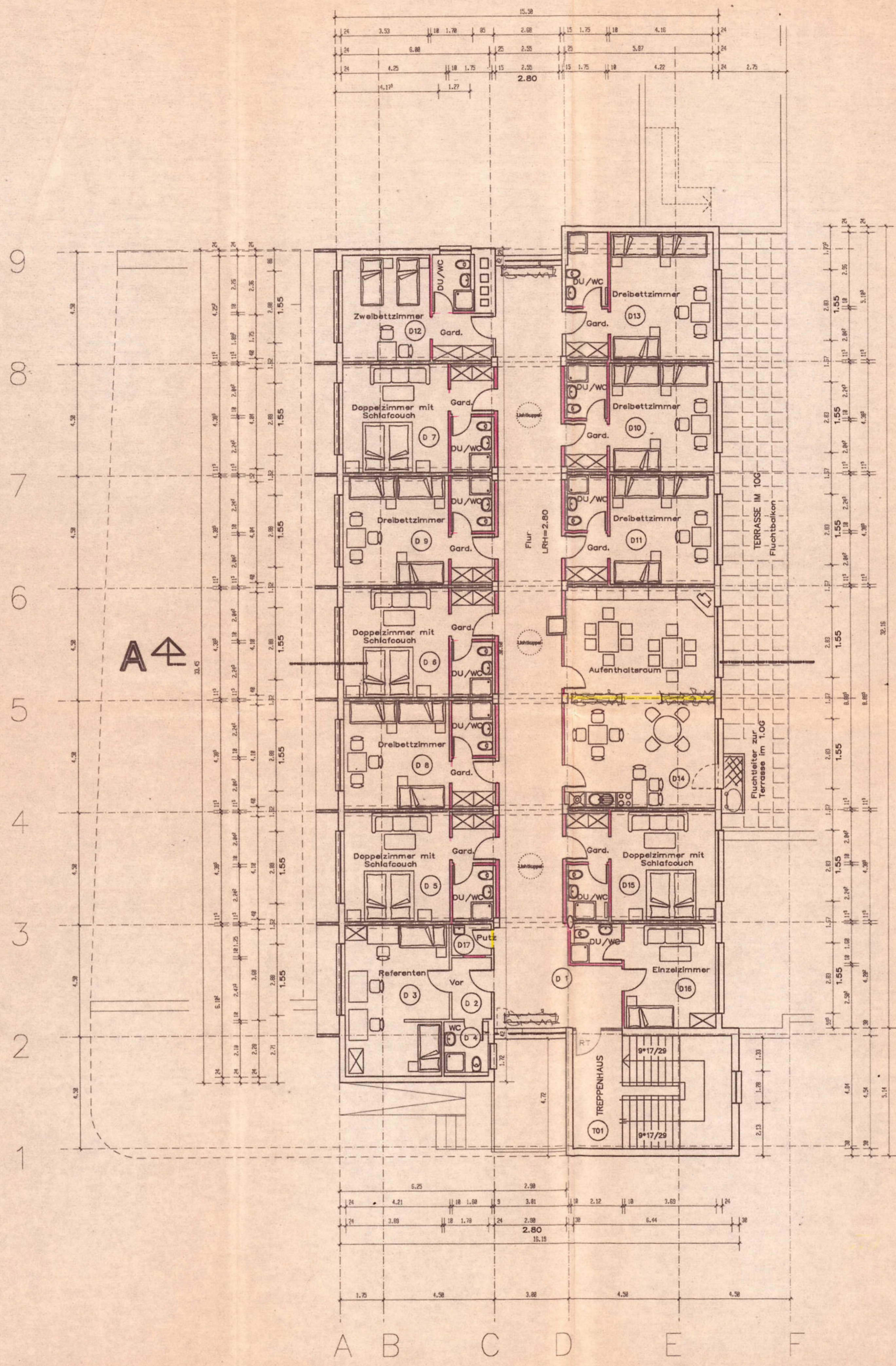

- LEGENDE
- VORHANDENE WANDE
 - NEUE WANDE
 - ABBRUCH
 - HKN HEIZKÖRPERNISCHEN
 - RT RAUCHDICHTEN TÜREN
 -
 -
 -

SIEGMAR MAHLMEISTER
 Architekt, Dipl.-Ing.(FH)
 97708 Bad Bocklet
 Laurentstr. 3
 09708/60230
 Fax 6276

UMBAU DES BISCHÖFLICHEN STUDIENSEMINARS KILJANEUM ZUM FAMILIENBILDUNGSHAUS DER DIOZESE WÜRZBURG
 BAUORT: 97631 BAD KONIGSHOFEN, WALLSTRASSE 49, FL.NR. 387/3
 BAUHERR: DER BISCHÖFLICHE STUHL ZU WÜRZBURG, DOMERSCHULSTRASSE 2, 97070 WÜRZBURG

BAUHERR _____
 STADT BAD KONIGSHOFEN _____
 ARCHITEKT *Siegmar Mahlmeister*



Zeichnungsinhalt (Dateiname: 30-BAUG.DC5) Maßstab M1: 100
BAUANTRAG
GRÜNDRISS 2.OG
 Plan-Nr. 30-44
 Gezeichnet EL. Juli 95

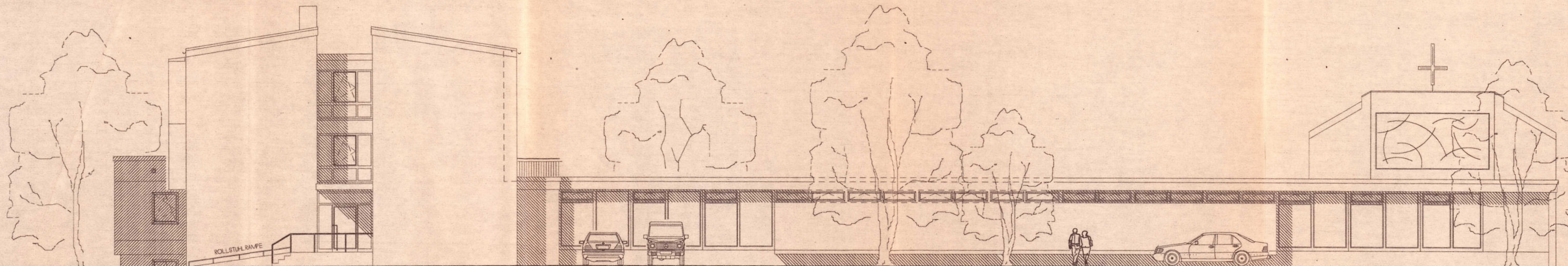

SÜDANSICHT

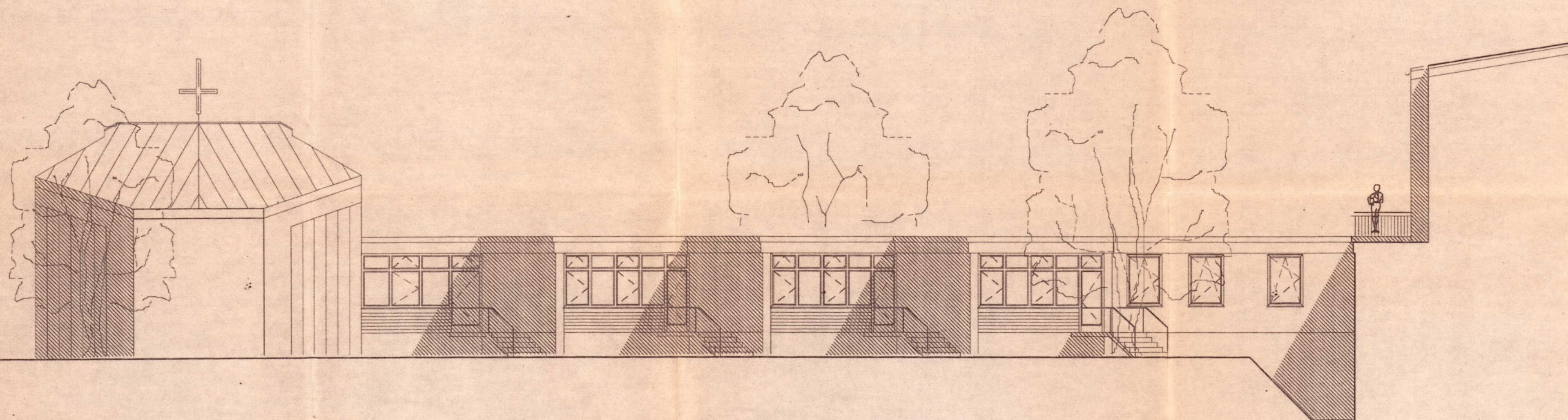

NORDANSICHT (INNENHOF)

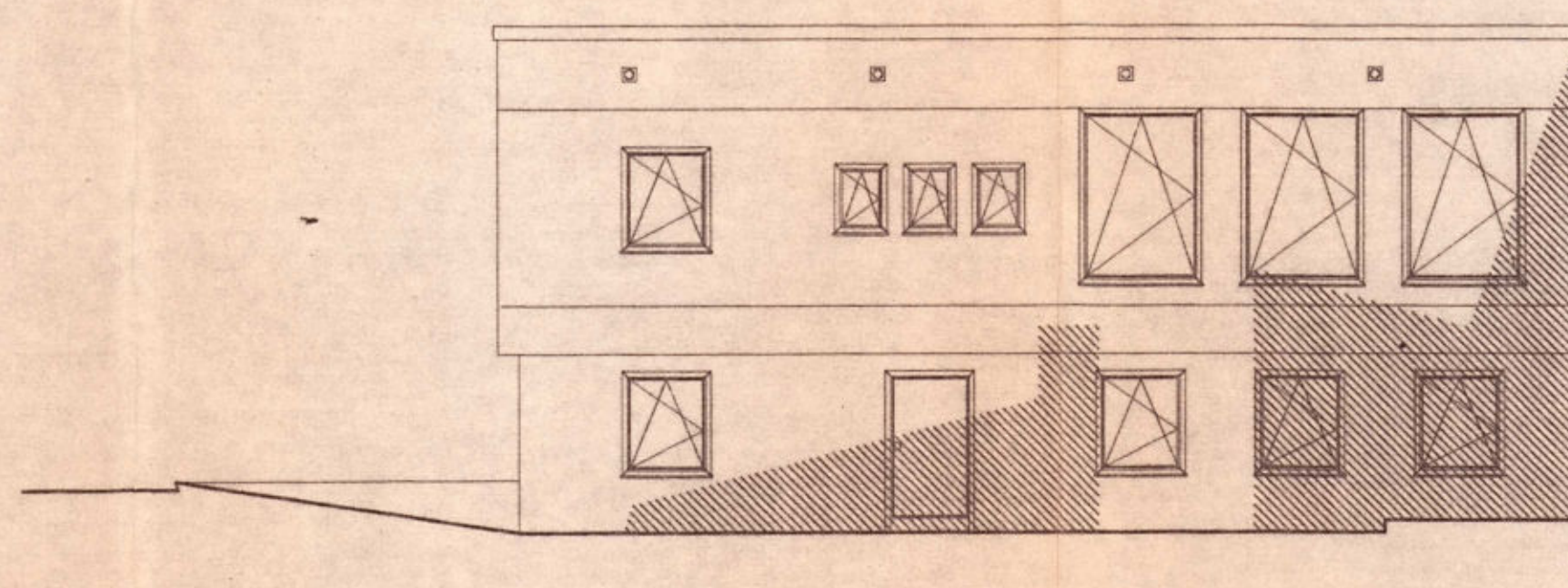

SÜDANSICHT (GARAGE)

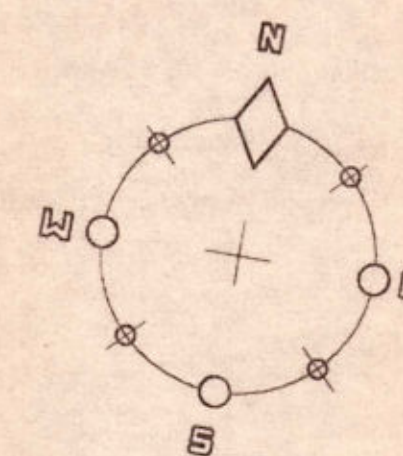

LEGENDE

- VORHANDENE WÄNDE
- NEUE WÄNDE
- ABBRUCH
- HEIZKÖRPERNISCHE
- RAUCHDICHT E TÖRE
-
-
-
-

SIEGMAR MAHLMEISTER

Architekt, Dipl.-Ing.(FH)

NATÜRLICH BAUEN

97708 Bad Bocklet
Laurentiusstr.3
09708/60230
Fax 6276

UMBAU DES BISCHÖFLICHEN STUDIENSEMINARS KILIANEUM ZUM FAMILIENBILDUNGS HAUS DER DIOZESE WÜRZBURG

BAUORT: 97631 BAD KÖNIGSHOFEN,
WALLSTRASSE 49, FL.NR. 387/3

BAUHERR: DER BISCHÖFLICHE STUHL ZU WÜRZBURG
DOMERSCHULSTRASSE 2
97070 WÜRZBURG

BAUHERR _____

STADT
BAD KÖNIGSHOFEN _____

ARCHITEKT *Siegmar Mahlmeister*



Zeichnungsinhalt (Dateiname: 30-BAUG.DC5)

BAUANTRAG
ANSICHTEN 2

Maßstab
M1: 100
Plan-Nr.
30-46
Gezeichnet
EL. Juli 95

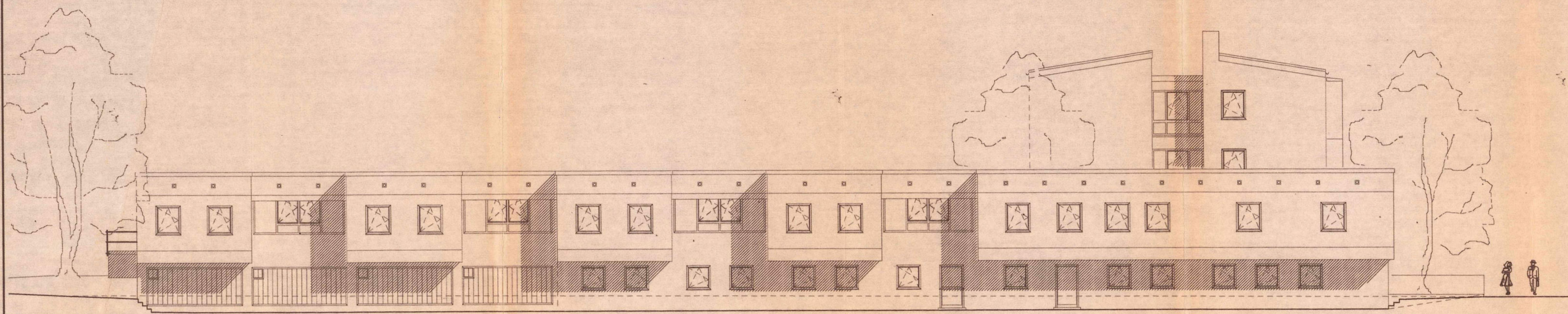

NORDANSICHT

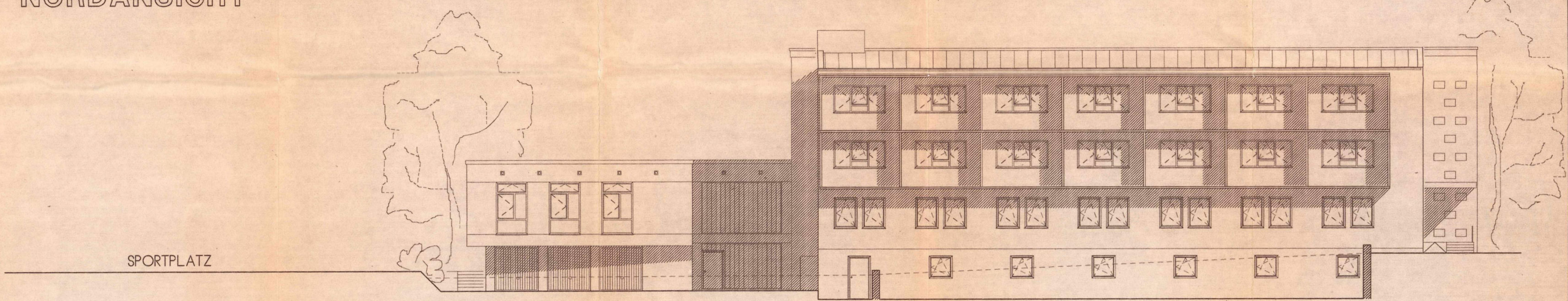

WESTANSICHT

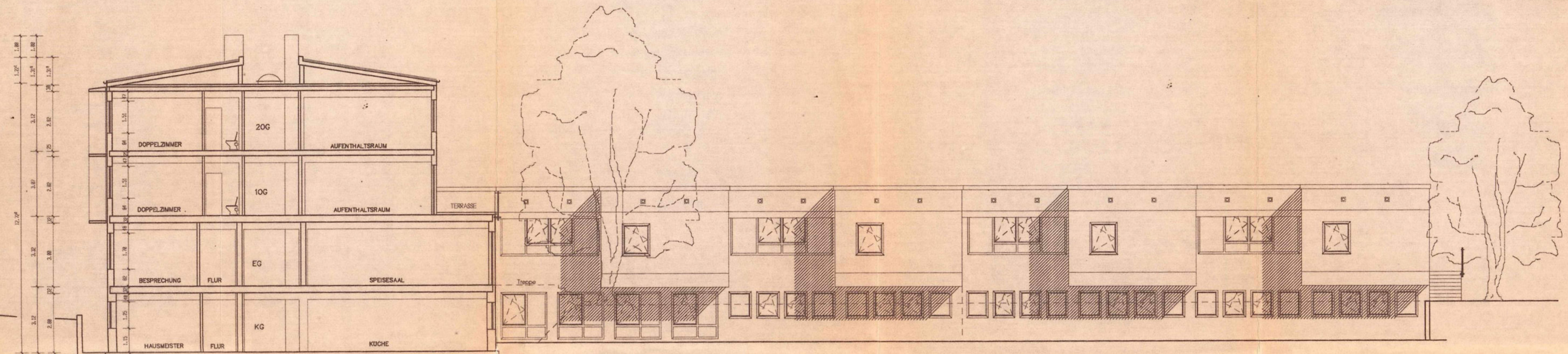

SCHNITT A-A u. SÜDANSICHT (INNENHOF)

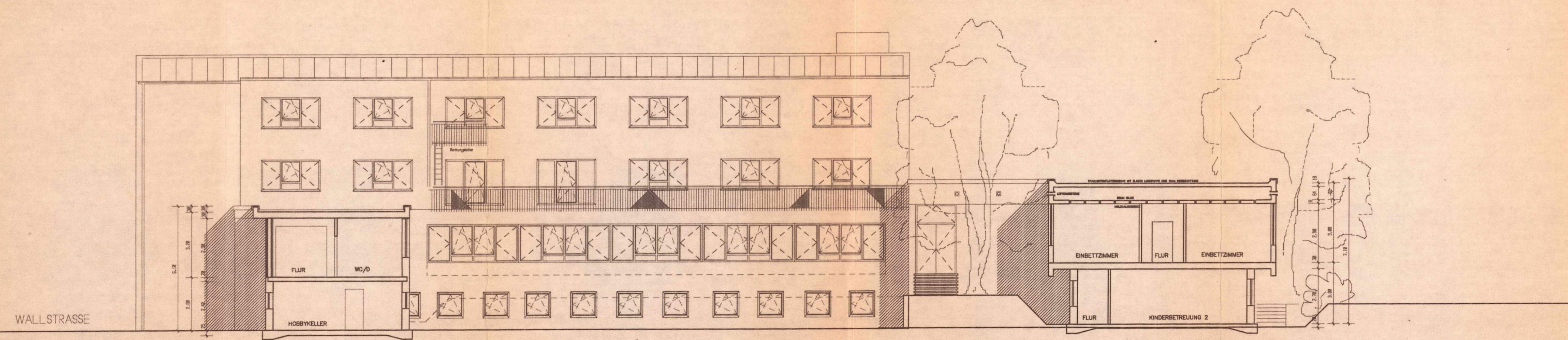

SCHNITT B-B OSTANSICHT

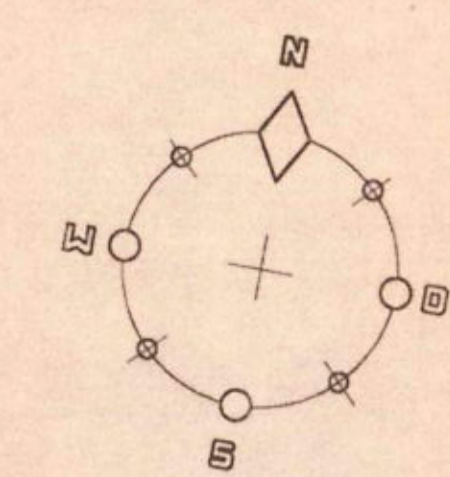

LEGENDE

- VORHANDENE WÄNDE
- NEUE WÄNDE
- ABBRUCH
- HEIZKÖRPERSCHE
- OK-FFB
- RAUCHDICHTE TÜRE
-
-

SIEGMAR MAHLMEISTER
 Architekt, Dipl.-Ing.(FH)
 97708 Bad Bocklet
 Laurentiusstr. 3
 09708/402330
 Fax 6276

NATÜRLICH BAUEN

UMBAU DES BISCHÖFLICHEN STUDIENSEMINARS KILIANEUM ZUM FAMILIENBILDUNGSHAUS DER DIOZESE WÜRZBURG
 BAUORT: 97631 BAD KÖNIGSHOFEN, WALLSTRASSE 49, FL.NR. 387/3
 BAUHERR: DER BISCHÖFLICHE STUHL ZU WÜRZBURG, DOMERSCHULSTRASSE 2, 97070 WÜRZBURG

BAUHERR _____
 STADT BAD KÖNIGSHOFEN _____
 ARCHITEKT *Sigmar Mahlmeister*

Zeichnungsinhalt (Dateiname: 30-BAUG.DCS) Maßstab M 1: 100
BAUANTRAG Plan-Nr. 30-45
SCHNITTE/ANSICHTEN Gezeichnet EL Juli 95