Legende Wandtypen:

Beton:

- Stahlbeton Außenwände als WU-Beton C30/C37 bis C45/55
- Stahlbeton F-90A C30/37 bis C45/55
- Stahlbeton Brandwand C30/37 bis C45/55
- Stahlbeton-Fertigteil
- Beton unbewehrt

Mauerwerk:

- Mauerwerk Rohdichteklasse = 1,4 Fugenglattstrich
- Mauerwerk F-90A Rohdichteklasse = 1,4 Fugenglattstrich
- Mauerwerk F-30A Rohdichteklasse = 1,4 Fugenglattstrich
- Mauerwerk Brandwand Rohdichteklasse = 1,4 Fugenglattstrich

Trockenbau:

- Trockenbauwand F0 beidseitig doppelt beplankt
- Trockenbauwand F90-A beidseitig doppelt beplankt gem. Systemhersteller
- Trockenbauwand F30-A beidseitig doppelt beplankt gem. Systemhersteller
- Trockenbauwand Vorsatzschale F0 einseitig doppelt beplankt Metall a. Grundrißl.
- Schachtwand F90-A Beplankung gem. Systemhersteller Metall a. Grundrißl.
- Gipskarton-Trockenputz im Klebeverfahren auf Stahlbeton/Mauerwerk

Plansymbolik:

- Wanddurchbruch HLS, Höhenangabe bezieht sich auf OK WD/UK Rohdecke
- Wanddurchbruch ELT, Höhenangabe bezieht sich auf OK WD/UK Rohdecke
- Deckendurchbruch HLS, bezieht sich auf die Decke über der dargestellten Ebene
- Deckendurchbruch ELT, bezieht sich auf die Decke über der dargestellten Ebene
- Kernbohrung mit Durchmesserangabe
- Hinweis auf existierende Wandabwicklung mit Nummer
- Sonnenschutzanlage
- Wandverstärkung aus verzinktem Stahlblech in Trockenbauwänden
- Wandverstärkung aus Holzmehrschichtplatte in Trockenbauwänden
- Stahlhohlprofil 100x60 mm in Trockenbauwänden für den Einbau größerer Türanlagen
- OKFF im Grundriss
  OKRF im Grundriss
- UKRD +3,00 UKRD +2,50 Deckenversprung in Rohdecke
- UKFD +3,00 UKFD +2,50 Deckenversprung in Fertig- bzw. abgeh. Decke
- Wärmedämmung Mineralfaser
- Perimeterdämmung
- xxx

gängige Abkürzungen:

MRI	Mauerwerk
STB	Stahlbeton
SB	Sichtbeton
GK	Gipskarton
OK	Oberkante
UK	Unterkante
LH	Lichte Höhe
BRH	Brüstungshöhe
UZ	Unterzug
OZ	Überzug
FF	Fertigfußboden
RD	Rohdecke
RB	Rohbaumasse
DD	Deckendurchbruch
BD	Bodendurchbruch
WD	Wanddurchbruch
KB	Kernbohrung
STG	Steigung
WV	Wandverstärkung
WA	Wandabwicklung
PB	Strahlenschutz Bleiglechwert

Türanforderungen:

Brandschutz:

dS	dichtschließend
RS	rauchdicht und selbstschließend
T30	feuerhemmend und selbstschließend
T30-RS	feuerhemmend, rauchdicht und selbstschließend
T90	feuerbeständig und selbstschließend
T90-RS	feuerbeständig, rauchdicht und selbstschließend

Festlegung Türtechnik:

1	Obentürschließer
2	Obentürschließer mit elektromech. Feststellfunktion
3	Obentürschließer mit Freilauffunktion
4	Elektromech. Türantrieb
4 5	Elektromech. Türantrieb + Radarbewegungsmelder
5	Türsprechstelle mit ELT-Öffner in der Zarge
6	ELT-Öffner in der Zarge u. Vorrüstung für Zutrittskontrolle
7	Elektromech. Schiebetürantrieb

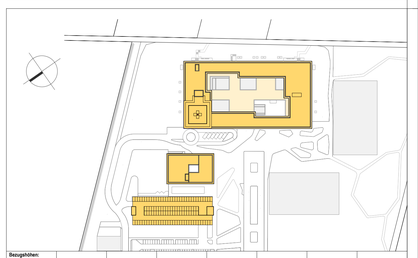

Bezugshöhen:

Untergeschoss OKFF:	Sockelgeschoss OKFF:	Erdgeschoss OKFF:	1.Obergeschoss OKFF:	2.Obergeschoss OKFF:	OK Attika:	OK Landeplatz:	OK Gebäude:
= 5,51 = 48,47 ü.NN	= 4,70 = 53,30 ü.NN	= 0,00 = 58,00 ü.NN	= 3,60 = 61,60 ü.NN	= 8,00 = 66,00 ü.NN	= 14,20 = 72,20 ü.NN	= 15,25 = 73,25 ü.NN	= 20,30 = 78,30 ü.NN

Kliniken Landkreis Diepholz
Campus Zentralklinikum Landkreis Diepholz
27239 Twistringen

Neubau Zentralklinikum Landkreis Diepholz

Bauherr:
Kliniken Landkreis Diepholz Grundstück GmbH & Co.
Arneburgerstraße 14
49356 Diepholz
Fon 05441 972 100
Fax 05441 972 102
E-Mail diepholz@kliniken-lkd.de

Projektsteuerung:
ENDERA-Gruppe GmbH
Wilhelmstraße 29
53721 Siegburg
Fon 02241 127397 0
Fax 02241 127397 99
E-Mail info@endera-gruppe.de
ENDERA GRUPPE
Kompetenz im Gesundheitswesen

Planer/Leiter:
LUDES
LUDES Architekten - Ingenieure GmbH
Elper Weg 88
45657 Recklinghausen
Fon 02361 91344-0
Fax 02361 91344-99
E-Mail recklinghausen@ludes.net

Architekt:
LUDES Architekten - Ingenieure GmbH
Beethovenplatz 4, 80336 München
Fon 089 9292777-0
Fax 089 9292777-29
E-Mail muenchen@ludes.net

Tragwerksplanung:
Hern + Hern Ing. Partnerschaft mbB
Doberaner Str. 155, 18057 Rostock
Fon 0381 375743 0
Fax 0381 375743 29
E-Mail info@hornundhorn.de

Brandschutzbaubuch:
Sondermann + Möller
Kirchtheilener Allee 70, 46282 Dorsten
Fon 02362 9500 0
Fax 02362 9500 50
E-Mail info@sondermann-moeller.de

Elektrotechnikplanung:
Rieker Planungsgesellschaft mbH
Frankfurtstraße 61, 60486 Frankfurt a. M.
Fon 069 907216 0
Fax 069 907216 95
E-Mail info@rib-rieker.de

VLR Fachplanung:
pinovaplan Ingenieursgesellschaft mbH
Paul-Thomas-Str. 58, 40599 Düsseldorf
Fon 0211 944777 0
Fax 0211 944777 28
E-Mail duesseldorf@pinovaplan.com

Medizintechnikplanung:
HT-Hospitaltechnik Planungsgs. mbH
Hohenzollernstraße 11, 47799 Krefeld
Fon 02151 9597 0
Fax 02151 9597 10
E-Mail HT-1272@ht-hospitaltechnik.de

Tragwerksplanung:
Projekt Consult Großkopf. GmbH
Münchener Str. 48, 45145 Essen
Fon 0201 8148 0
Fax 0201 8148 300
E-Mail info@pcg-essen.de

Landschaftsplanung:
Kerck + Partner Landschaftsarch. mbB
Podbielskistraße 30, 30163 Hannover
Fon 0511 955 744 0
Fax 0511 955 744 33
E-Mail info@kerck-partner.de

Leistungsphase:
Ausführungsplanung

Maßstab:
841 / 1189 mm

Datum:
23.05.2024

Planart:
Zentralklinik
Grundriss Sockelgeschoss

ZL001-21 AP AR ZK GR SG 1 v1 - - 1 200

Projektname: ZL001-21 LPS Zentralklinikum LK Diepholz | Plannr.: 253 | Plansland: 06.07.2023 | Druck durch: Peter Stefan