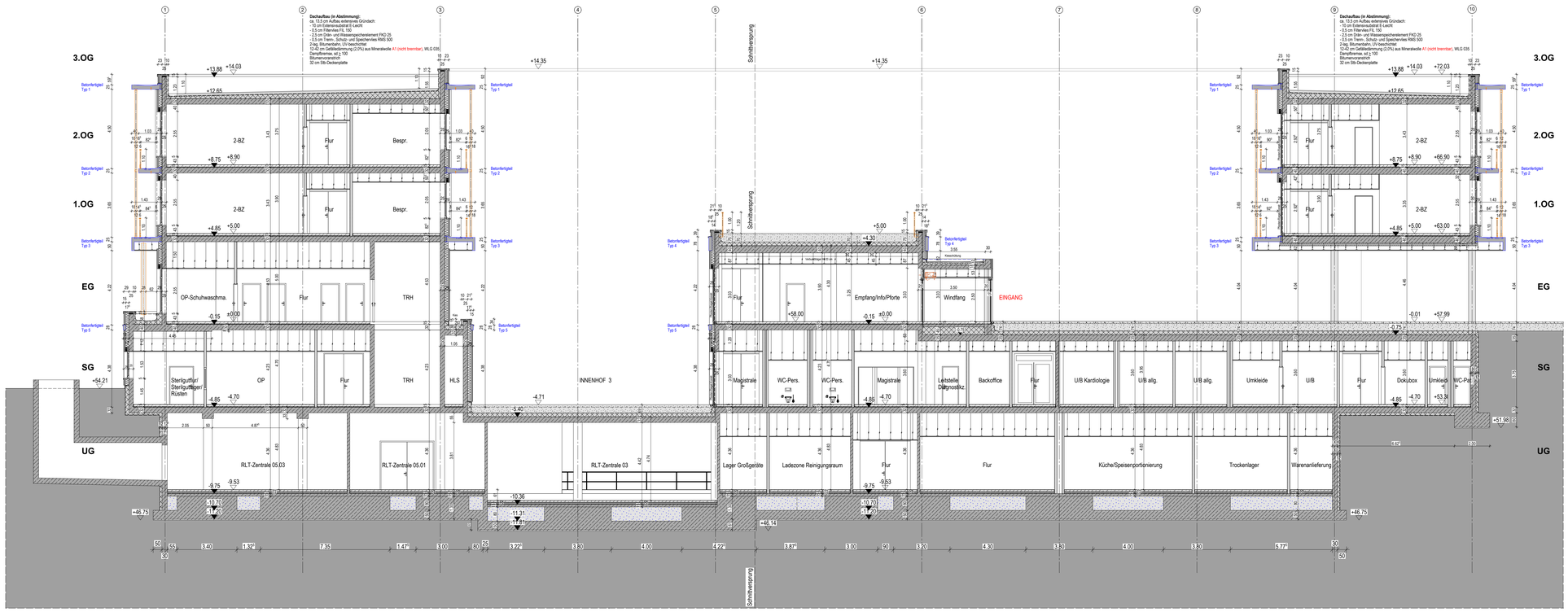

Schnitt C - C
Zentralklinik

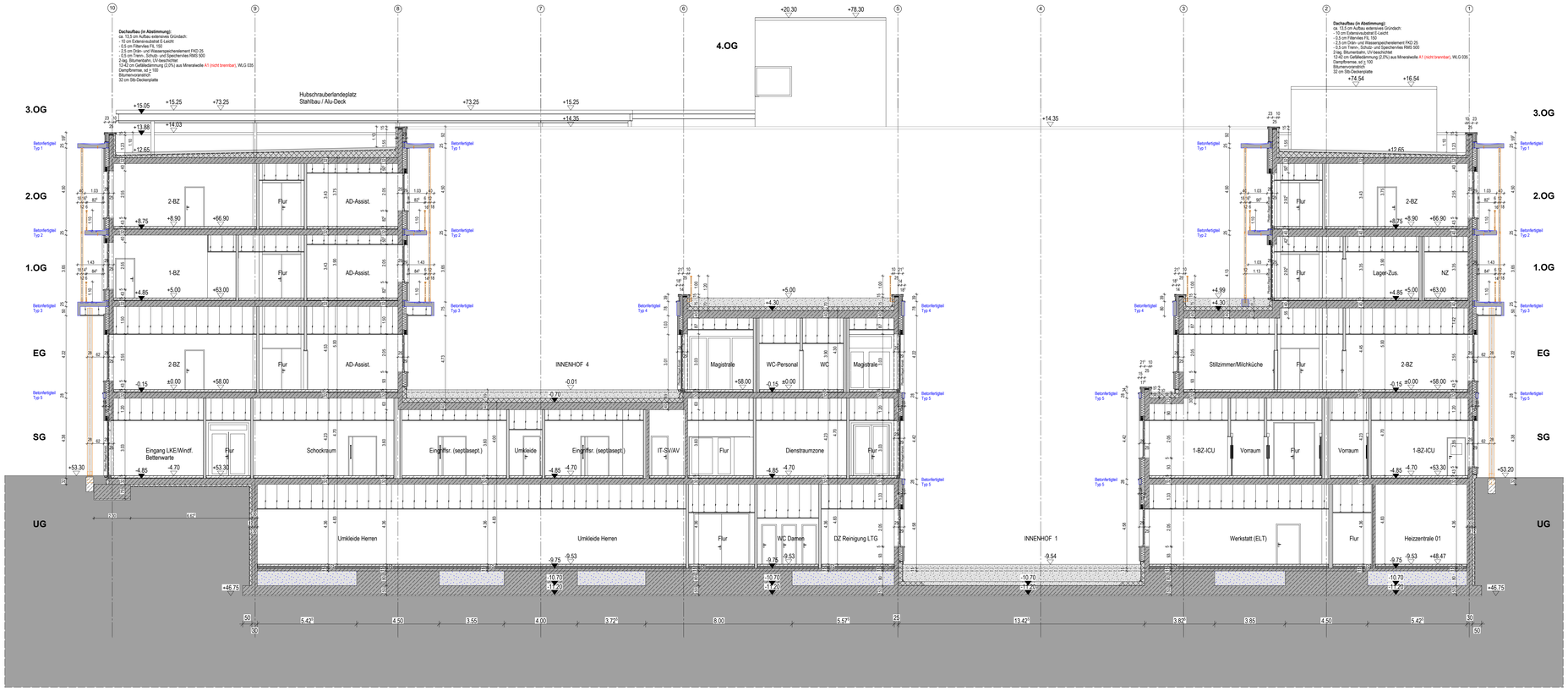

Schnitt D - D

Legende Wandtypen:

Beton:
- Stahlbeton Außenwände als WU-Beton C30/C37 bs C45/55
- Stahlbeton F-90A C30/37 bs C45/55
- Stahlbeton Brandwand C30/37 bs C45/55
- Stahlbeton-Fertigteil
- Beton unbewehrt

Mauerwerk:
- Mauerwerk Rohdichteklasse = 1.4 Fugenglattstrich
- Mauerwerk F-90A Rohdichteklasse = 1.4 Fugenglattstrich
- Mauerwerk F-30A Rohdichteklasse = 1.4 Fugenglattstrich
- Mauerwerk Brandwand Rohdichteklasse = 1.4 Fugenglattstrich

Trockenbau:
- Trockenbauwand F0 beidseitig doppelt beplankt
- Trockenbauwand F90-A beidseitig doppelt beplankt gem. Systemhersteller
- Trockenbauwand F30-A beidseitig doppelt beplankt gem. Systemhersteller
- Trockenbauwand Vorsatzschale F0 einseitig doppelt beplankt Maße s. Grundrß
- Schachtwand F90-A Beplankung gem. Systemhersteller Maße s. Grundrß
- Gipskarton-Trockenputz im Klebeverfahren auf Stahlbeton/Mauerwerk

Plansymbolik:

- Wanddurchbruch HLS, Höhenangabe bezieht sich auf OK WD/UK Rohdecke
- Wanddurchbruch ELT, Höhenangabe bezieht sich auf OK WD/UK Rohdecke
- Deckendurchbruch HLS, bezieht sich auf die Decke über der dargestellten Ebene
- Deckendurchbruch ELT, bezieht sich auf die Decke über der dargestellten Ebene
- Kernbohrung mit Durchmesserangabe
- Hinweis auf existierende Wandabwicklung mit Nummer
- Sonnenschutzanlage
- Wandverstärkung aus verzinktem Stahlblech in Trockenbauwänden
- Wandverstärkung aus Holzwerkstoffplatte in Trockenbauwänden
- Stahlhohlprofil 100x60 mm in Trockenbauwänden für den Einbau größerer Türanlagen
- OKFF in Grundriss / OKRF in Grundriss
- UKRD +3.00 Deckenversprung in UKRD +2.50 Rohdecke
- UKFD +3.00 Deckenversprung in UKFD +2.50 Fertig. bzw. abgeh. Decke
- Wärmedämmung Mineralfaser
- Perimeterdämmung
- xxx

gängige Abkürzungen:

MW	Mauerwerk
STB	Stahlbeton
SB	Sichtbeton
GK	Gipskarton
OK	Oberkante
UK	Unterkante
LH	Lichte Höhe
BRH	Brüstungshöhe
UZ	Unterzug
VZ	Überzug
FB	Fertigfußboden
RD	Rohdecke
FD	Fertigdecke
DD	Deckendurchbruch
BD	Bodendurchbruch
WD	Wanddurchbruch
KB	Kernbohrung
STG	Steigung
WV	Wandverstärkung
WA	Wandabwicklung
PB	Strahlenschutz Bleiglaschwert

Türanforderungen:

Brandschutz:

ds	dichtschließend
RS	rauchdicht und selbstschließend
T30	feuerhemmend und selbstschließend
T30-RS	feuerhemmend, rauchdicht und selbstschließend
T90	feuerbeständig und selbstschließend
T90-RS	feuerbeständig, rauchdicht und selbstschließend

Festlegung Türtechnik:

1	Obentürschließer
2	Obentürschließer mit elektromech. Feststellfunktion
3	Obentürschließer mit Freilauffunktion
4	Elektromech. Türantrieb
4, 5	Elektromech. Türantrieb + Radarbewegungsmelder
5	Türsprechstelle mit ELT-Öffner in der Zarge
6	ELT-Öffner in der Zarge u. Vorrüstung für Zutrittskontrolle
7	Elektromech. Schiebetürantrieb

Planlegende HLS:

Planlegende ELT:

Bemerkungen:

Alle Maße sind vom Unternehmer auf Übereinstimmung mit den örtlichen Gegebenheiten genau zu prüfen und zu vergleichen, Unstimmigkeiten oder Abweichungen sind der Bauleitung umgehend zu melden.

Die Auflagen der Baugenehmigung sind zu beachten.

Die Architektenpläne sind nur in Verbindung mit dem Brandschutzkonzept und den zugehörigen Brandschutzplänen gültig.

Dieser Plan gilt nur in Verbindung mit den Ausführungsplänen der Statik sowie der Fachingenieure der Bereiche ELT / HLS / Medizintechnik und der Fachfirmen.

Art, Größe und Lage der Schlitze und Durchbrüche sind den Ausführungsplänen der Fachingenieure der Bereiche HLS und ELT zu entnehmen.

Es darf nur nach den Architektenplänen gemauert werden. Alle nichttragenden Mauerwerkswände sind mit gleitenden Deckenanschluß auszuführen.

Die Montage der Trockenbauwände erfolgt auf der Rohdecke. Alle Trockenbauwände sind mit gleitenden Deckenanschluß bis UK Rohdecke bzw. UK Unterzug hochzuführen.

Sämtliche Durchbrüche in den Wänden und Decken sind nach der Installation gemäß den Brandschutzvorschriften und Wandqualitäten fachgerecht durch die entsprechenden Gewerke zu verschließen.

Tür- und Brüstungshöhen sind Rohbaunennmaße und beziehen sich auf die Oberkante Fertigfußboden.

Für die Decken- bzw. Bodenplanung sind gesonderte Verlegepläne zu beachten. Insbesondere gilt hier der Hinweis zu Stärkeblech im Deckenbereich (Randfriese, deckenhohe Installationswände etc.). Die Montage der Abhänger muss nach der Montage der TGA-Trassen möglich sein. Abweichungen hierzu sind der Bauleitung mitzuteilen.

Alle Trassenführungen in den Fluren sind von den Installationsfirmen gemäß den Brandschutzvorschriften abzustechten.

Höhenangaben zu abgehängten Decken sind den Eintragungen in den Grundrissen und Deckenplänen zu entnehmen.

Sanitärobjekte / Einbauteile HLS sind nachrichtlich übernommen, die Dimensionierung und Positionierung erfolgt durch die Fachplanung HLS.

Überschittpläne sind nur in Verbindung mit der Ausführungsplanung im Maßstab 1:50 gültig.

Index	Datum	gez.	Änderungen
-	12.09.23	vNo	Erstellung Ausführungsplan

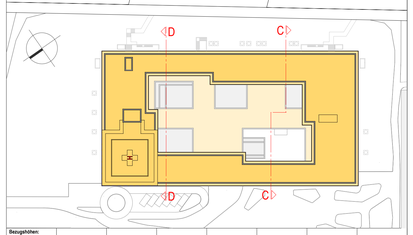

Bauugrdhöhen:						
Untergeschoss OKFF: = 8,47 ü NN	Sockelgeschoss OKFF: = 4,70 = 53,30 ü NN	Erdgeschoss OKFF: = 0,00 = 58,00 ü NN	1.Obergeschoss OKFF: = 5,00 = 63,00 ü NN	2.Obergeschoss OKFF: = 8,90 = 66,90 ü NN	OK Attika: = 14,20 = 72,20 ü NN	OK Landeslatz: = 15,25 = 73,25 ü NN	OK Gebäude: = 20,30 = 78,30 ü NN

Kliniken Landkreis Diepholz
Campus Zentralklinikum Landkreis Diepholz
27278 Twistringen

Neubau Zentralklinikum Landkreis Diepholz

Bauherr:
Kliniken Landkreis Diepholz Grundstück GmbH & Co.
Amelogerstraße 14
49308 Diepholz
Fon 05441 972 100
Fax 05441 972 102
E-Mail diepholz@kliniken-lkd.de

Projektsteuerung:
ENDERA-Gruppe GmbH
Wilhelmstraße 26
53721 Siegburg
Fon 02241 122397 0
Fax 02241 122397 99
E-Mail info@endera-gruppe.de
ENDERA GRUPPE – Kompetenz im Gesundheitswesen

Planer/Hauptsitz:
LUDES Architekten - Ingenieure GmbH
Eiper Weg 88
45657 Recklinghausen
Fon 02361 9134-0
Fax 02361 9134-99
E-Mail recklinghausen@ludes.net

Architekt:
LUDES Architekten - Ingenieure GmbH
Beethovenplatz 4, 80336 München
Fon 089 9292777-0
Fax 089 9292777-29
E-Mail muenchen@ludes.net

Tragwerksplanung:
Hero + Hero Ing. Partnerschaft mbB
Doberaner Str. 155, 18057 Rostock
Fon 0381 375743 0
Fax 0381 375743 29
E-Mail info@hornundhorn.de

Brandschutzbauamt:
Sondermann + Möller
Kirchtellener Allee 70, 46282 Dorsten
Fon 02362 9500 0
Fax 02362 9500 50
E-Mail info@sondermann-moeller.de

Bauleitung:
Rieker Planungsgesellschaft mbH
Frankfurtstraße 61, 60486 Frankfurt a. M.
Fon 069 907216 0
Fax 069 907216 95
E-Mail info@dr-rieker.de

ELT-Planung:
pinnovation Ingenieursgesellschaft mbH
Paul-Thomas-Str. 58, 40599 Düsseldorf
Fon 0211 944777 0
Fax 0211 944777 28
E-Mail duesseldorf@pinnovation.com

Medizintechnik:
HT-Hospitaltechnik Planungsge. mbH
Hohenzollernstraße 11, 47799 Krefeld
Fon 02151 9597 0
Fax 02151 9597 10
E-Mail HT-1212@ht-hospitaltechnik.de

Schadstoffuntersuchung:
Projekt Consult Großkötschenpl. GmbH
Huyssenallee 52 - 54, 45128 Essen
Fon 0201 8148 0
Fax 0201 8148 300
E-Mail info@pcg-essen.de

Freiraumplanung:
Kerck + Partner Landschaftsarch. mbB
Podbielskistraße 30, 30163 Hannover
Fon 0511 955 744 0
Fax 0511 955 744 33
E-Mail info@kerck-partner.de

Leistungsphase: **Ausführungsplanung**
Maßstab: **841 / 1189 mm**
Datum: **14.05.2024**

Planinhalt:
Zentralklinik
Schnitte C-C + D-D

Plannummer: ZLD01 – 21 | AP | AR | ZK | SC | XX | C-D | – | 1.100

Projektname: ZLD01-21 LPS Zentralklinikum LK Diepholz | Plannr.: 302 | Plantstand: 12.09.2023 | Druck durch: Adrian Dumus