

**Legende Wandtypen:**

Beton	Mauerwerk	Trockenbau
<ul style="list-style-type: none"> <li>Stahlbeton Außenwände als WW-Beton C30/37 bis C45/55</li> <li>Stahlbeton F-00A C30/37 bis C45/55</li> <li>Stahlbeton <b>Brickwand</b> C30/37 bis C45/55</li> <li>Stahlbeton-Fertigel</li> <li>Beton unbewehrt</li> </ul>	<ul style="list-style-type: none"> <li>Mauerwerk Rohziegelmaße + 1,4 Fugenglättstrich</li> <li>Mauerwerk F-00A Rohziegelmaße + 1,4 Fugenglättstrich</li> <li>Mauerwerk F-30A Rohziegelmaße + 1,4 Fugenglättstrich</li> <li>Mauerwerk <b>Brickwand</b> Rohziegelmaße + 1,4 Fugenglättstrich</li> </ul>	<ul style="list-style-type: none"> <li>Trockenbauwand F0 beidseitig doppelt beputzt</li> <li>Trockenbauwand F0-A beidseitig doppelt beputzt gem. Systemhersteller</li> <li>Trockenbauwand F3-A beidseitig doppelt beputzt gem. Systemhersteller</li> <li>Trockenbauwand <b>Vorsatzschale F0</b> einseitig doppelt beputzt, Halbes &amp; Günstig</li> <li>Schalwand F0-A Beputzung gem. Systemhersteller, Halbes &amp; Günstig</li> <li>Gipskarton-Trockenputz im Kleberverfahren auf Sanibeton/Mauerwerk</li> </ul>

**Plansymbolik:**

<ul style="list-style-type: none"> <li>Wanddurchbruch H.S., Höhenangabe bezieht sich auf OK-WÜDK-Rundecke</li> <li>Wanddurchbruch E.L.T., Höhenangabe bezieht sich auf OK-WÜDK-Rundecke</li> <li>Deckendurchbruch H.S., bezieht sich auf die Decke über der dargestellten Ebene</li> <li>Deckendurchbruch E.L.T., bezieht sich auf die Decke über der dargestellten Ebene</li> <li>Kernabkantung mit Durchmesser-angabe</li> <li>Hinweis auf existierende Wandabwicklung mit Nummer</li> <li>Sonnenschutzanlage</li> </ul>	<ul style="list-style-type: none"> <li>Wandverstärkung aus verzinktem Stahlblech in Trockenbauwänden</li> <li>Wandverstärkung aus Holzbohlen in Trockenbauwänden</li> <li>Stahlstützprofil 100x60 mm in Trockenbauwänden für den Einbau größerer Türen</li> <li>DKF im Grundriss</li> <li>DKF im Grundriss</li> <li>UKF0 -3,00 Deckenversenkung in Sonde</li> <li>UKF0 -3,00 Deckenversenkung in Fertig- bzw. abgeh. Decke</li> </ul>	<ul style="list-style-type: none"> <li>Wärmedämmung Mineralfaser</li> <li>Perimeterdämmung</li> <li>xxx</li> </ul>
--	---	--

**gängige Abkürzungen:**

MW Mauerwerk	SB Stahlbeton	OK Opusculum	LK Linienkante	LH Lichthöhe	BSH Brückensohlle	UZ Überzug	FF Fertigboden	RD Rollläden	FD Fertigdecke	DD Deckenunterbau	BD Bodenunterbau	WD Wanddurchbruch	KB Kernbohrung	STG Stiegegang	WV Wandverstärkung	WA Wandabwicklung	PB Stahlenschutz Begleicheert
--------------	---------------	--------------	----------------	--------------	-------------------	------------	----------------	--------------	----------------	-------------------	------------------	-------------------	----------------	----------------	--------------------	-------------------	-------------------------------

**Türanforderungen:**

Brandschutz:	RS dichtschließend	RS rauchdicht und selbstschließend	T30 feuertrennend und selbstschließend	T30-RS feuertrennend, rauchdicht und selbstschließend	T90-RS feuertrennend, rauchdicht und selbstschließend
Fertigung Türtechnik:	Überschieber	Überschieber mit elektrischem Feststellfunktion	Überschieber mit Freilaufkantung	Elektronisch Turantur	Elektronisch Turantur + Einbauelement
	ELT-Öffner in der Zange	ELT-Öffner in der Zange u. Vorrichtung für Zutrittskontrolle	Elektronisch Schließverriegelung		

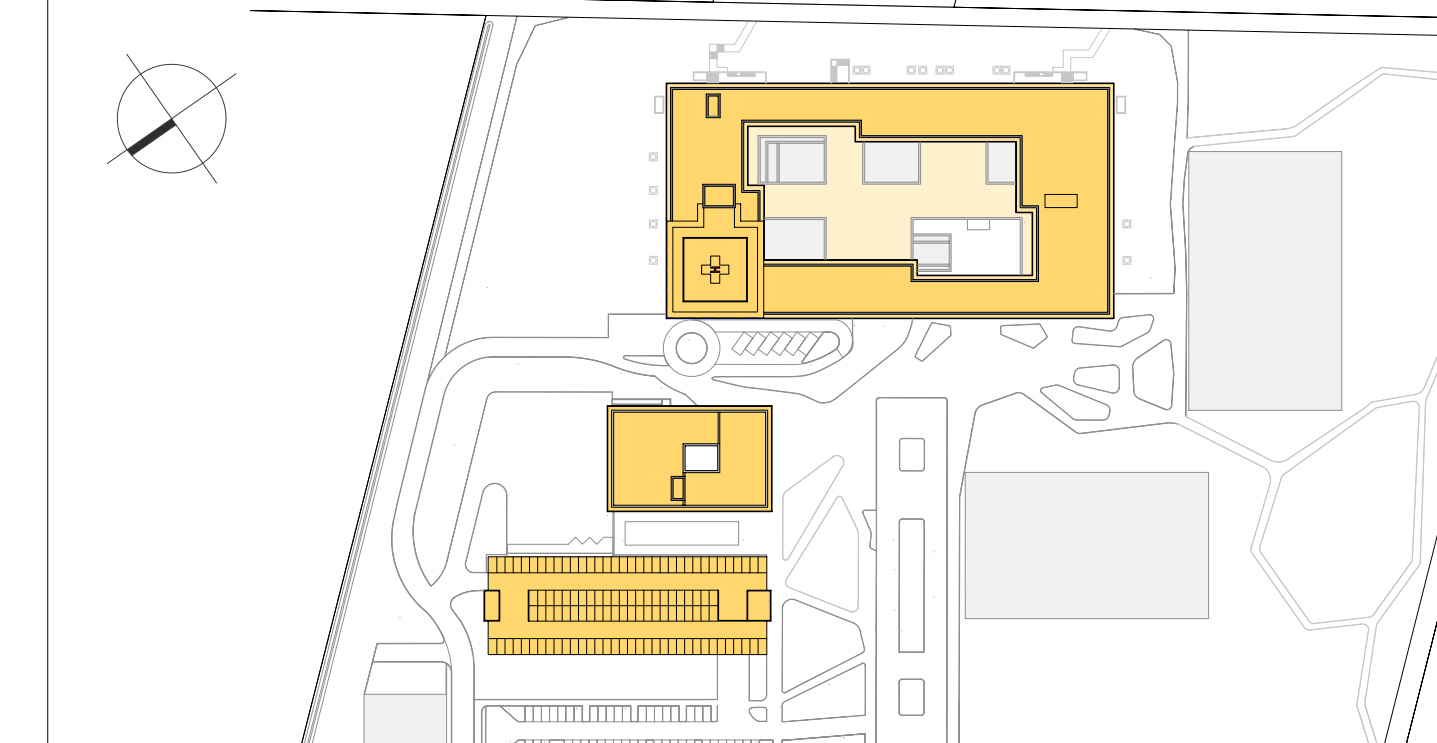

**Neubau Zentralklinikum Landkreis Diepholz**

**Kliniken Landkreis Diepholz Grundstück GmbH & Co.**  
 Ambergstraße 14, 48306 Diepholz  
 Fon: 05441 972 100  
 Fax: 05441 972 102  
 E-Mail: diepholz@kliniken-ld.de

**ENDERA-Gruppe GmbH**  
 Wilhelmsstraße 26, 37374 Diepholz  
 Fon: 05241 127397 0  
 Fax: 05241 127397 99  
 E-Mail: info@endera-gruppe.de

**LUDES Architekten - Ingenieure GmbH**  
 Eiper Weg 88, 49567 Parkdehlen  
 Fon: 05281 9134-0  
 Fax: 05281 9134-99  
 E-Mail: ludes@planungsludes.net

**LUDES Architekten - Ingenieure GmbH**  
 Bertholdplatz 4, 80338 München  
 Fon: 089 532277-0  
 Fax: 089 532277-29  
 E-Mail: muenchen@ludes.net

**Herrn + Herr Ing. Partnerschicht mbH**  
 Oberauer Str. 15, 18067 Rostock  
 Fon: 0381 375743 0  
 Fax: 0381 375742 29  
 E-Mail: info@hormundtum.de

**Sandemann + Müller**  
 Kirchhofener Allee 70, 42682 Dorsten  
 Fon: 02362 9500 0  
 Fax: 02362 9500 50  
 E-Mail: info@sandemann-mueller.de

**Planer Planungsgruppe mbH**  
 Frankfurter Allee 61, 60486 Frankfurt a. M.  
 Fon: 069 907216 0  
 Fax: 069 907216 99  
 E-Mail: info@p-planer.de

**HT-Hospitaltechnik Planungsges. mbH**  
 Höhenstraße 11, 47799 Kerter  
 Fon: 02151 9507 0  
 Fax: 02151 9507 10  
 E-Mail: ht-1212@ht-hospitaltechnik.de

**Projekt Cessati GmbH**  
 Monreale Str. 46, 45145 Essen  
 Fon: 0201 8148 0  
 Fax: 0201 8148 300  
 E-Mail: info@pcp-essen.de

**Kerck-Partner Landschaftsarch. mbH**  
 Postfachstr. 30, 30153 Hannover  
 Fon: 0511 955 744 0  
 Fax: 0511 955 744 33  
 E-Mail: info@kerck-partner.de

**Ausführungplanung** **700 / 1189 mm** **23.05.2024**

**Servicegebäude / Parkhaus Grundriss Erdgeschoss**

Planname: ZL001-21\_AP\_AR\_LSG\_GR\_LEG\_1v1 | 1.200

Plan: 107 | Planstand: 11.08.2023 | Druck durch: Peter Steiler