

Legende Wandtypen:

Beton	Mauwerk	Zusatzbau
<ul style="list-style-type: none"> Stahlbeton Außenwände als Voll-Beton C20/25 bis C45/55 Stahlbeton F-GA C20/25 bis C45/55 Stahlbeton Innenwand C20/25 bis C45/55 Stahlbeton-Fertigteil Beton unbewehrt 	<ul style="list-style-type: none"> Mauwerk Rohputzklasse = 1.4 Eingruppiert Mauwerk F-GA Rohputzklasse = 1.4 Mauwerk F-GA Rohputzklasse = 1.4 Mauwerk Rohputzklasse = 1.4 Eingruppiert 	<ul style="list-style-type: none"> Trockenbauwand F-GA belüftet/doppelt belüftet Trockenbauwand F-GA belüftet/doppelt belüftet gem. Systemhersteller Trockenbauwand F-GA belüftet/doppelt belüftet gem. Systemhersteller Trockenbauwand Vorzugsbauteil F-GA belüftet/doppelt belüftet Maße s. Grundriss Schichtwand F-GA belüftet gem. Systemhersteller Maße s. Grundriss Spezial-Trockenbau in Kombination mit Stahlbeton-Mauwerk

Plansymbole:

<ul style="list-style-type: none"> Wanddurchbruch H.S. Höhenangabe bezieht sich auf OK 00,00 Referenz Wanddurchbruch ELT. Höhenangabe bezieht sich auf OK 00,00 Referenz Deckeneinbauelement H.S. bezieht sich auf die Decke lsg. der dargestellten Ebene Deckeneinbauelement ELT. bezieht sich auf die Decke lsg. der dargestellten Ebene Kombi mit Durchmesserangabe Hinweis auf existierende Wandaufbauung mit Nummer Sonnenschutzanlage 	<ul style="list-style-type: none"> Wandverkleidung aus verzinktem Stahlblech in Trockenbauweise Wandverkleidung aus Holzwerkstoffplatten in Trockenbauweise Stahlrohrprofil 100x40 mm GOLF im Grundriss GOLF im Grundriss URFD +3,00 Deckeneintragung in Rundbohle URFD +2,50 Deckeneintragung in Fertig bzw. abgeh. Decke 	<ul style="list-style-type: none"> Wärmedämmung Mineralfaser Pennendämmung xxx
--	--	---

gängige Abkürzungen:

<ul style="list-style-type: none"> Mauwerk StB Stahlbeton StBh Stahlbeton OK Oberkante UK Unterkante L.H. Lichte Höhe B.H. Brüstungshöhe UZ Überzug FZ Fertigfußboden FC Fertigputz BO Bodenunterbruch WD Wanddurchbruch KS Kantebohrung Stg Stiege WV Wandrauerwände Wk Wandverkleidung PE Strahlenschutz Bleigewicht 	<ul style="list-style-type: none"> str. durchführend in Raster und schräglaufend normiert und selbstschließend normiert und selbstschließend normiert und selbstschließend
---	---

Türanforderungen:

<ul style="list-style-type: none"> 1 Öffnungsrichtung 2 Öffnungsrichtung 3 Öffnungsrichtung 4 Öffnungsrichtung 5 Öffnungsrichtung 6 Öffnungsrichtung 7 Öffnungsrichtung 8 Öffnungsrichtung 9 Öffnungsrichtung 10 Öffnungsrichtung 	<ul style="list-style-type: none"> 10 Öffnungsrichtung 11 Öffnungsrichtung 12 Öffnungsrichtung 13 Öffnungsrichtung 14 Öffnungsrichtung 15 Öffnungsrichtung 16 Öffnungsrichtung 17 Öffnungsrichtung 18 Öffnungsrichtung 19 Öffnungsrichtung 20 Öffnungsrichtung
---	---

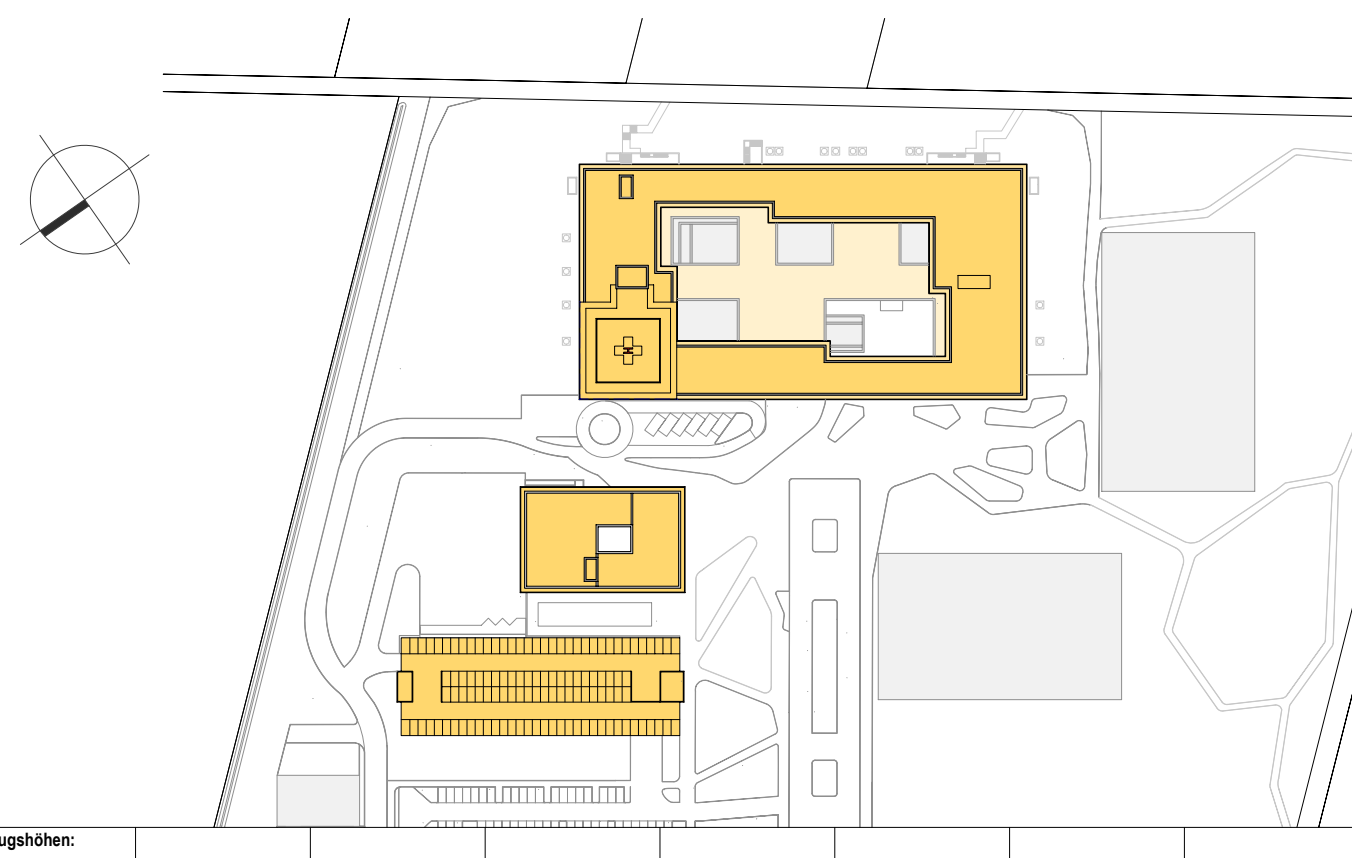

Bezugsflächen:
 Untergeschoss OFF: -1.331 +06,47 L.N.M.
 Sozialgeschoss OFF: -4.376 +03,30 L.N.M.
 Erdgeschoss OFF: +0.000 +00,00 L.N.M.
 1. Obergeschoss OFF: +4.376 +03,30 L.N.M.
 2. Obergeschoss OFF: +8.352 +06,30 L.N.M.
 OK Atika: +14.261 +12,20 L.N.M.
 OK Landstr. : +15.261 +13,20 L.N.M.
 OK Gebäude: +20.351 +18,30 L.N.M.

Kliniken Landkreisklinikum Diepholz Grundstück GmbH & Co.
 Ammonstraße 14
 35250 Diepholz
 Fon: 05441 972-100
 Fax: 05441 972-102
 E-Mail: diepholz@kliniken-ld.de

ENDERA-Gruppe GmbH
 Wilhelmstraße 28
 35727 Diepholz
 Fon: 0521 127380-0
 Fax: 0521 127380-99
 E-Mail: info@endera-gruppe.de

LUDES Architekten - Ingenieure GmbH
 Ester Weg 69
 42697 Neudorf
 Fon: 02081 9133-10
 Fax: 02081 9133-99
 E-Mail: rocken@ludes.net

planning ingenieurgesellschaft mbh
 Post-Tonnen-Str. 55, 05106 Dessau
 Fon: 0341 84777-0
 Fax: 0341 84777-20
 E-Mail: anastasiya@planning.com

HT-Hospitaltechnik Planungsges. mbH
 Hahnemannstraße 14, 47199 Krefeld
 Fon: 02151 9597-0
 Fax: 02151 9597-10
 E-Mail: HT-1217@ht-hospitaltechnik.de

Sondermann + Müller
 Köchelteichstraße 14, 46182 Dorsten
 Fon: 02362 8500-0
 Fax: 02362 8500-50
 E-Mail: info@sondermann-mueller.de

Projekt-Consult Großtaubersch GmbH
 Mühlenstraße 69, 48153 Essen
 Fon: 0201 8148-0
 Fax: 0201 8148-300
 E-Mail: info@proj-consult.de

Richter Planungsgesellschaft mbH
 Friedemannstraße 4, 49082 Frankfurt a. M.
 Fon: 069 907219-0
 Fax: 069 907219-30
 E-Mail: info@richter-planning.de

Kern + Partner Landschaftsbau mbH
 Pöhlstraße 23, 35103 Hanover
 Fon: 0511 955 744-0
 Fax: 0511 955 744-33
 E-Mail: info@kern-partner.de

Ausführungsplanung: 841 / 1189 mm

Zentralklinikum Grundriss Untergeschoss

PROJ-01-21_LAP_AR_ZK_LGR_U1_1v1_1_200
 Projektname: ZLD01-21 LPS Zentralklinikum LK Diepholz
 Reviz: 002
 Datum: 06.07.2023
 Druck: Arch. Peter Seifert