

2.02 Wochenrinnen- und Neugeborenenpflege (33 B.)
(Rk 1B2, 12x 2B2)

3.02 Seelsorge & Sozialdienst

1.10 Entbindung

1.09 Operation ZOP (umkleiden)

4.07 Gem. Zone

1.03 Arztdienst

2.01.07 Allg.-Pflegestation 7 (34 B.)
(17x 2B2)

7.01 Rettungsdienst

1.07 Bildgebende Diagnostik Radiologie

1.06 Laboratoriumsmedizin Labor

1.02 Klinische Ambulanzen

3.01 Serviceeinrichtungen

3.03 Personalspeisversorgung

4.01.03/04 Geschäftsführung/ Krankenhausleitung
Pflegedienstleistung

4.01 Geschäftsführung/ Krankenhausleitung

4.03 Personal

4.04 F, M, S & T
Finanzen und Materialwirtschaft

Legende Wandtypen:

Beton	Mauwerk	Zusatzbau
Stahlbeton Außenwände als Vollbeton C20/25 bis C45/50	Mauwerk Stahlbetonstützmauerwerk = 1,4	Trockenbauwand FO bedingt doppelt bepannt
Stahlbeton F-0/A C20/25 bis C45/50	Mauwerk F-0/A Stahlbetonstützmauerwerk = 1,4	Trockenbauwand F0/A bedingt doppelt bepannt gem. Schichtenanforder
Stahlbeton Innenwand C20/25 bis C45/50	Mauwerk F-30/A Stahlbetonstützmauerwerk = 1,4	Trockenbauwand F0/A bedingt doppelt bepannt gem. Schichtenanforder
Stahlbeton-Festputz	Mauwerk F-30/A Stahlbetonstützmauerwerk = 1,4	Trockenbauwand Vorstrichputz FO bedingt doppelt bepannt Malle s. Grundriss
Beton unbewehrt	Mauwerk Bruchstein Stahlbetonstützmauerwerk = 1,4	Schichtwand F0/A bedingt gem. Schichtenanforder Maße s. Grundriss
		Operation Trockenputz in Halberstädter auf Stahlbetonmauerwerk

Plansymbolik:

Wanddurchbruch H.S. Höhenangabe bezieht sich auf OK 100/00.00	Wanddurchbruch E.L.T. Höhenangabe bezieht sich auf OK 100/00.00	Deckenaufbruch H.S. bezieht sich auf die Decke lsg. der darzustellten Ebene	Deckenaufbruch E.L.T. bezieht sich auf die Decke lsg. der darzustellten Ebene	Wandverkleidung aus verzinktem Stahlblech in Trockenbauweise	Wandverkleidung aus Holzwerkstoffplatte in Trockenbauweise	Stahlprofil 100x60 mm in Grundriss	GRIF in Grundriss	Wärmedämmung Mineralwolle
Gründungsplatte	Kombiierung mit Durchmassenplatte	Gründungsplatte	Gründungsplatte	Gründungsplatte	Gründungsplatte	Gründungsplatte	Gründungsplatte	Gründungsplatte
Gründungsplatte	Gründungsplatte	Gründungsplatte	Gründungsplatte	Gründungsplatte	Gründungsplatte	Gründungsplatte	Gründungsplatte	Gründungsplatte

gängige Abkürzungen:

MW	Mauwerk	StB	Stahlbeton	StB	Stahlbeton	StB	Stahlbeton	StB	Stahlbeton
StB	Stahlbeton	StB	Stahlbeton	StB	Stahlbeton	StB	Stahlbeton	StB	Stahlbeton
StB	Stahlbeton	StB	Stahlbeton	StB	Stahlbeton	StB	Stahlbeton	StB	Stahlbeton

Türanforderungen:

1	2	3	4	5	6	7	8	9	10
1	2	3	4	5	6	7	8	9	10
1	2	3	4	5	6	7	8	9	10

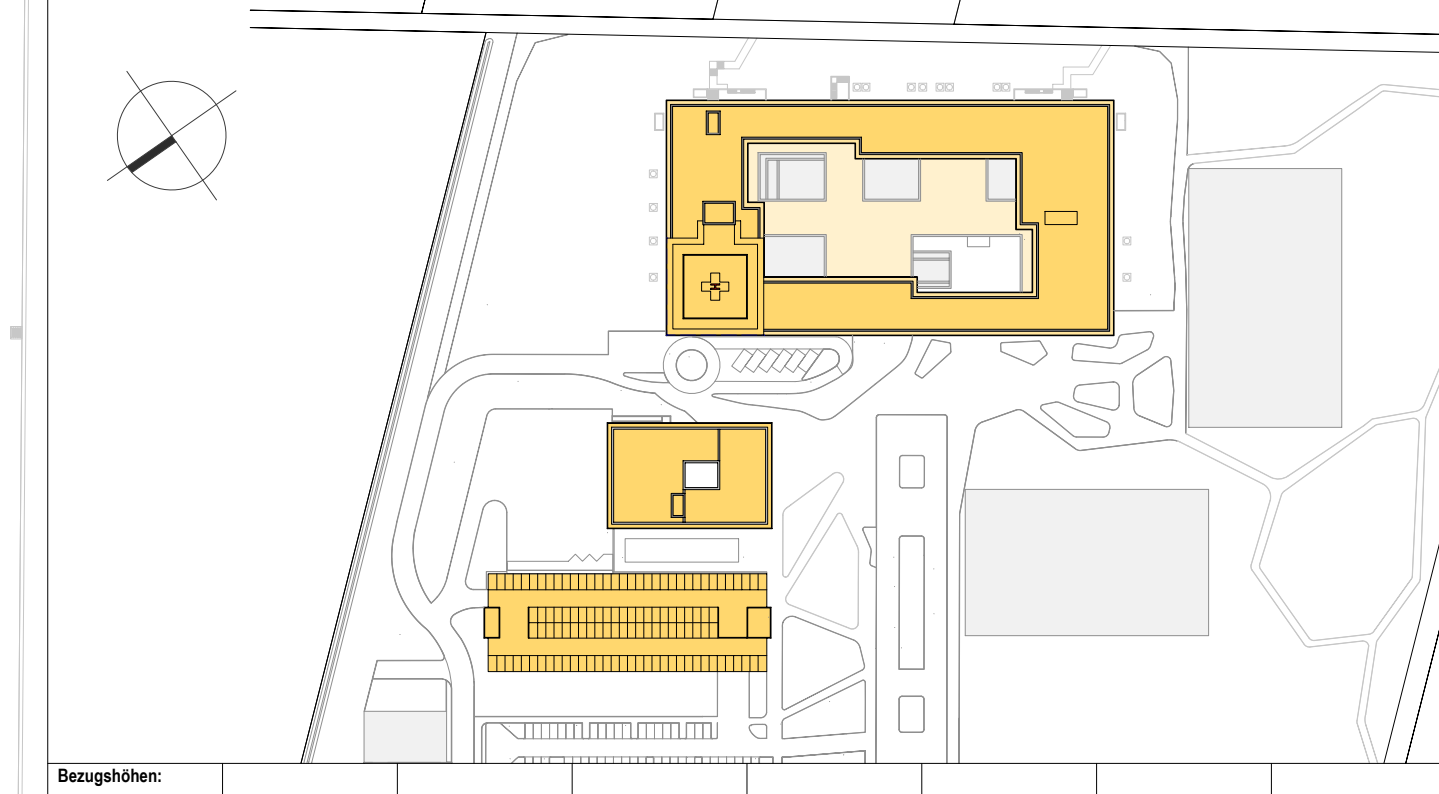

Bezugsflächen:

Untergeschoss OFF	Sockelgeschoss OFF	Erdgeschoss OFF	1. Obergeschoss OFF	2. Obergeschoss OFF	OK Altko	OK Landstr.	OK Gebäude
+332 +08,47 L.N.	+4,76 + 03,30 L.N.	+0,00 + 00,00 L.N.	+5,00 + 6,30 L.N.	+8,50 + 16,30 L.N.	+14,26 + 12,20 L.N.	+15,25 + 12,25 L.N.	+20,30 + 18,30 L.N.

Kliniken Landkreis Diepholz Grundstück GmbH & Co.
Ammerstraße 14
49306 Diepholz
Tel: 05441 972-100
Fax: 05441 972-102
E-Mail: diepholz@kliniken-ld.de

ENDERA-Gruppe GmbH
Waldstraße 29
31737 Diepholz
Tel: 0521 127380-0
Fax: 0521 127380-99
E-Mail: info@endera-gruppe.de

ENDERA GRUPPE
Kompetenz im Gesundheitswesen

LUDES Architekten - Ingenieure GmbH
Esse Weg 68
42697 Neudorf
Tel: 0208 9134-0
Fax: 0208 9134-59
E-Mail: ludes@ludes-architekten.de

LUDES Architekten - Ingenieure GmbH Berlinerstr. 6, 42699 Neudorf Tel: 089 929777-0 Fax: 089 929777-59 E-Mail: ludes@ludes-architekten.de	Horn + Horn Ing. Partnerschaft mbH Söhrestr. 55, 18053 Rostock Tel: 0381 37343-0 Fax: 0381 37343-29 E-Mail: info@horn-architektur.de	Sondermann + Müller Königsplatz 10, 40332 Düsseldorf Tel: 0210 9500-0 Fax: 0210 9500-50 E-Mail: info@sondermann-mueller.de	Reiter Planungsgesellschaft mbH Friedrichstr. 61, 30153 Hannover Tel: 051 957216-0 Fax: 051 957216-55 E-Mail: info@reiter-arch.de
planungsgesellschaft mbH Post-Türken-Str. 6, 42699 Neudorf Tel: 0201 94477-0 Fax: 0201 94477-30 E-Mail: anwuesten@planungsgesellschaft.de	HT-Heppelbach Planungsgesellschaft mbH Friedrichstraße 11, 47174 Kleve Tel: 02151 9597-0 Fax: 02151 9597-10 E-Mail: HT-1217@ht-heppelbach.de	Projekt Consult Gesellschaft mbH Mühlentorstr. 45, 45145 Essen Tel: 0201 8148-0 Fax: 0201 8148-300 E-Mail: info@pcg-essen.de	Kern + Partner Landschaftsarch. mbH Postfachstr. 30, 30153 Hannover Tel: 051 955 744-0 Fax: 051 955 744-33 E-Mail: info@kern-partner.de

Ausführungsplanung
041 / 1189 mm
23.05.2024

Zentralklinikum Grundriss Erdgeschoss

ZLD01-21_LAP_AR_ZK_LGR_EG_1v1 - 1_200

Projektname: ZLD01-21_LAP_AR_ZK_LGR_EG_1v1
Rev.: 054
Datum: 06.07.2023
Draht: Peter Seibel